



KELDER BESTAAND

project:	Restauratie en verduurzaming Westfries Museum		
opdrachtgever:	gemeente Hoorn		
onderwerp:	bestaand - kelder		
schaal:	1:100	fase:	definitief ontwerp
formaat:	A1	projectarchitect:	A. Peeters
datum:	15-07-2022	projectleider:	B. van Langen
wijziging:	a: e:	getekend:	R. Bakker
	b: f:	tekeningnummer:	
	c: g:		
	d: h:		

2089 A100

De maatvoering is een zo goed mogelijk weergave van de bestaande toestand, alle op tekeningingen aangegeven maten zijn circa maten. In het werk moet na ontmanteling de definitieve maatvoering door de aannemer vastgelegd worden.

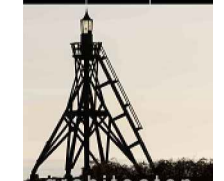

trigaliez
peeters
van apeldoorn
hangelbroek
gouweter
architecten

schuijteskade 13
1621 de hoorn
02 29-212 919
info@tpahga.nl
www.tpahga.nl



BEGANE GROND BESTAAND

project:	Restauratie en verduurzaming Westfries Museum		
opdrachtgever:	gemeente Hoorn		
onderwerp:	bestaand - begane grond		
schaal:	1:100	fase:	definitief ontwerp
formaat:	A1	projectarchitect:	A. Peeters
datum:	15-07-2022	projectleider:	B. van Langen
wijziging:	a: e:	getekend:	R. Bakker
	b: f:	tekeningnummer:	
	c: g:		
	d: h:		

2089 A101

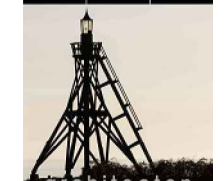

trigaliez
peeters
van apeldoorn
hangelbroek
gouwator
architecten

schuifjeskade 13
1621 de hoorn
0229-212919
info@tpahga.nl
www.tpahga.nl

De maatvoering is een zo goed mogelijk weergave van de bestaande toestand. Alle op tekeningen aangegeven maten zijn circa maten. In het werk moet na ontmanteling de definitieve maatvoering door de aannemer vastgelegd worden.



2e VERDIEPING BESTAND

project:	Restauratie en verduurzaming Westfries Museum		
opdrachtgever:	gemeente Hoorn		
onderwerp:	bestaand - 2e verdieping		
schaal:	1:100	fase:	definitief ontwerp
formaat:	A1	projectarchitect:	A. Peeters
datum:	15-07-2022	projectleider:	B. van Langen
wijziging:	a: e:	getekend:	R. Bakker
	b: f:	tekeningnummer:	
	c: g:		
	d: h:		

2089 A103

De maatvoering is een zo goed mogelijke weergave van de bestaande toestand. In het werk moet na ontmanteling de definitieve maatvoering door de aannemer vastgelegd worden.



trigaliez
peeters
van apeldoorn
hangelbroek
gouweter
architecten

schuijteskade 13
1621 de hoorn
0229-212919
info@tpahga.nl
www.tpahga.nl

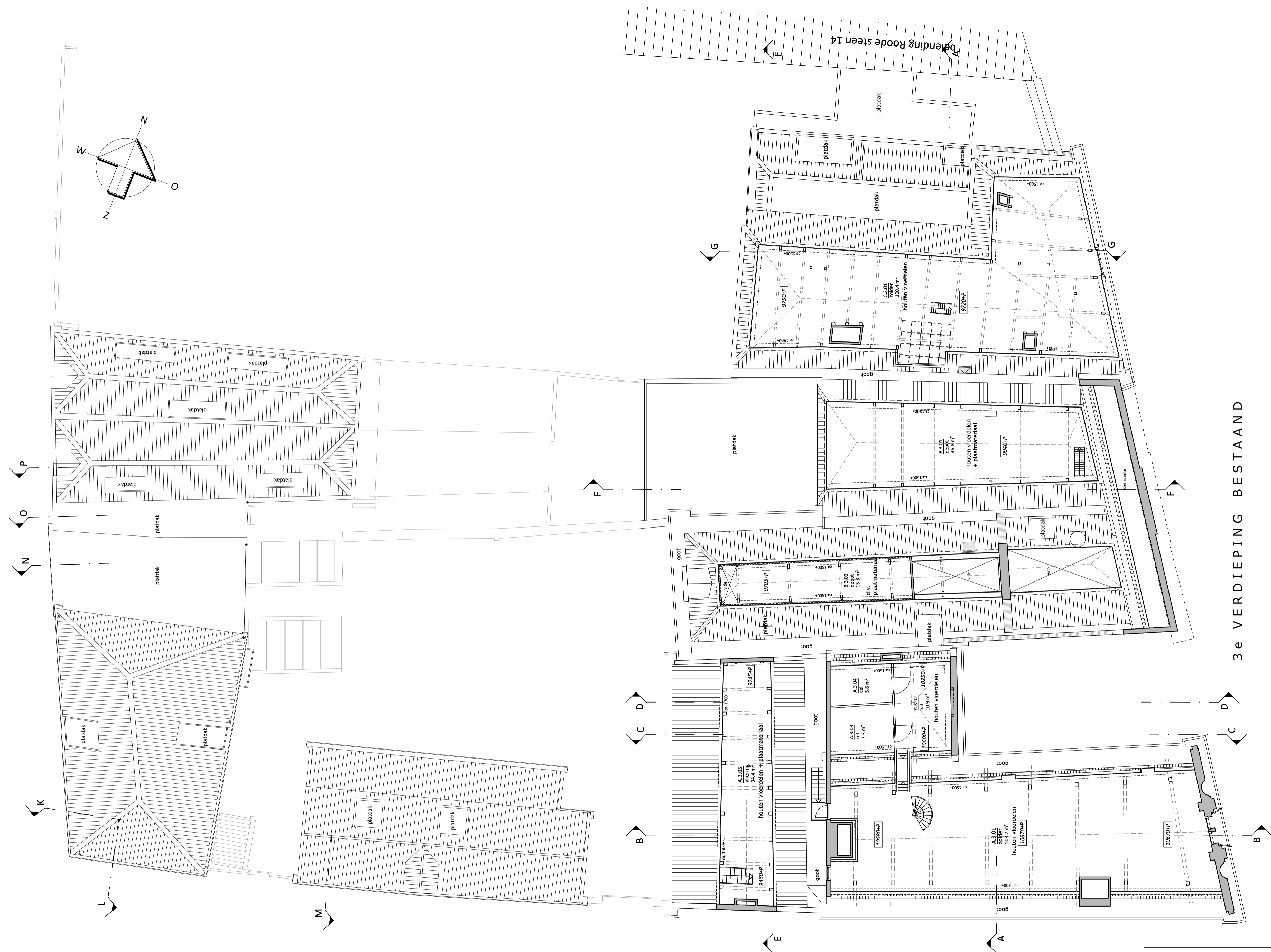

3e VERDIEPING BESTAND

project:	Restauratie en verduurzaming Westfries Museum		
opdrachtgever:	gemeente Hoorn		
onderwerp:	bestaand - 3e verdieping		
schaal:	1:100	fase:	definitief ontwerp
formaat:	A1	projectarchitect:	A. Peeters
datum:	15-07-2022	projectleider:	B. van Langen
wijziging:	a: e:	getekend:	R. Bakker
	b: f:	tekeningnummer:	
	c: g:		
	d: h:		

2089 A104

De maatvoering is een zo goed mogelijke weergave van de bestaande toestand. In het werk moet na ontmanteling de definitieve maatvoering door de aannemer vastgelegd worden.

TPA HG
 trigaliez
 peeters
 van apeldoorn
 hangelbroek
 gouweter
 architecten

schuijteskade 13
 1621 de hoorn
 0229-212919
 info@tpahga.nl
 www.tpahga.nl



DAKPLAATTEGROND BESTAAND

project:	Restauratie en verduurzaming Westfries Museum		
opdrachtgever:	gemeente Hoorn		
onderwerp:	bestaand - dakaanzicht		
schaal:	1:100	fase:	definitief ontwerp
formaat:	A1	projectarchitect:	A. Peeters
datum:	15-07-2022	projectleider:	B. van Langen
wijziging:	a: e:	getekend:	R. Bakker
	b: f:	tekeningnummer:	
	c: g:		
	d: h:		

2089 A105

De maatvoering is een zo goed mogelijke weergave van de bestaande toestand. In het werk moet na ontmanteling de definitieve maatvoering door de aannemer vastgelegd worden.

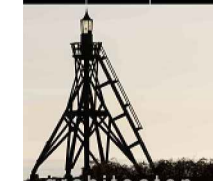

trigallegz
peeters
van apeldoorn
hangelbroek
gouwtor
architecten

schuijteskade 13
1621 de hoorn
0229-212919
info@tpahga.nl
www.tpahga.nl



Proostensteeg Roode Steen 1 Roode Steen 16 Roode Steen 15

WESTGEVEL ROODE STEEN BESTAAND



NOORDGEVEL ROODE STEEN 15 BESTAAND



Roode Steen 15 Roode Steen 16 Roode Steen 1 Proostensteeg

WESTGEVEL TUINZIJDE BESTAAND

project:	Restauratie en verduurzaming Westfries Museum		
opdrachtgever:	Gemeente Hoorn		
onderwerp:	bestand - gevels voor- en rechterzijgevel Roode Steen en tuinzijde		
schaal:	1:100	fase:	definitief ontwerp
formaat:	A1	projectarchitect:	A. Peeters
datum:	15-07-2022	projectleider:	B. van Langen
wijziging:	a:	e:	getekend: R. Bakker
	b:	f:	tekeningsnummer:
	c:	g:	
	d:	h:	

2089 A200

De maatvoering is een zo goed mogelijke weergave van de bestaande toestand. In het werk moet na ontmanteling de definitieve maatvoering door de aannemer vastgelegd worden.



trigalleer
peeters
van apeldoorn
hangelbroek
gouweter
architecten

schuijteskade 13
1621 de hoorn
0229-212919
info@tpahga.nl
www.tpahga.nl



ZUIDGEVEL PROOSTENSTEEG BESTAAND



WESTGEVEL ACHTEROM BESTAAND

project: Restauratie en verduurzaming Westfries Museum

opdrachtgever: Gemeente Hoorn

onderwerp: bestaand - gevels - Proostensteeg en Achterom

schaal:	1:100	fase:	definitief ontwerp
formaat:	A1	projectarchitect:	A. Peeters
datum:	15-07-2022	projectleider:	B. van Langen
wijziging:	a: e:	getekend:	R. Bakker
	b: f:	tekeningnummer:	
	c: g:		
	d: h:		

2089 A201

De maatschappij is een zo goed mogelijk weergave van de bestaande toestand. In het werk moet na ontmanteling de definitieve maatschappij door de aannemer vastgelegd worden.



trigallez
peeters
van apeldoorn
hangelbroek
gouweter
architecten

schuifskade 13
1621 de hoorn
0229-212919
info@tpahga.nl
www.tpahga.nl

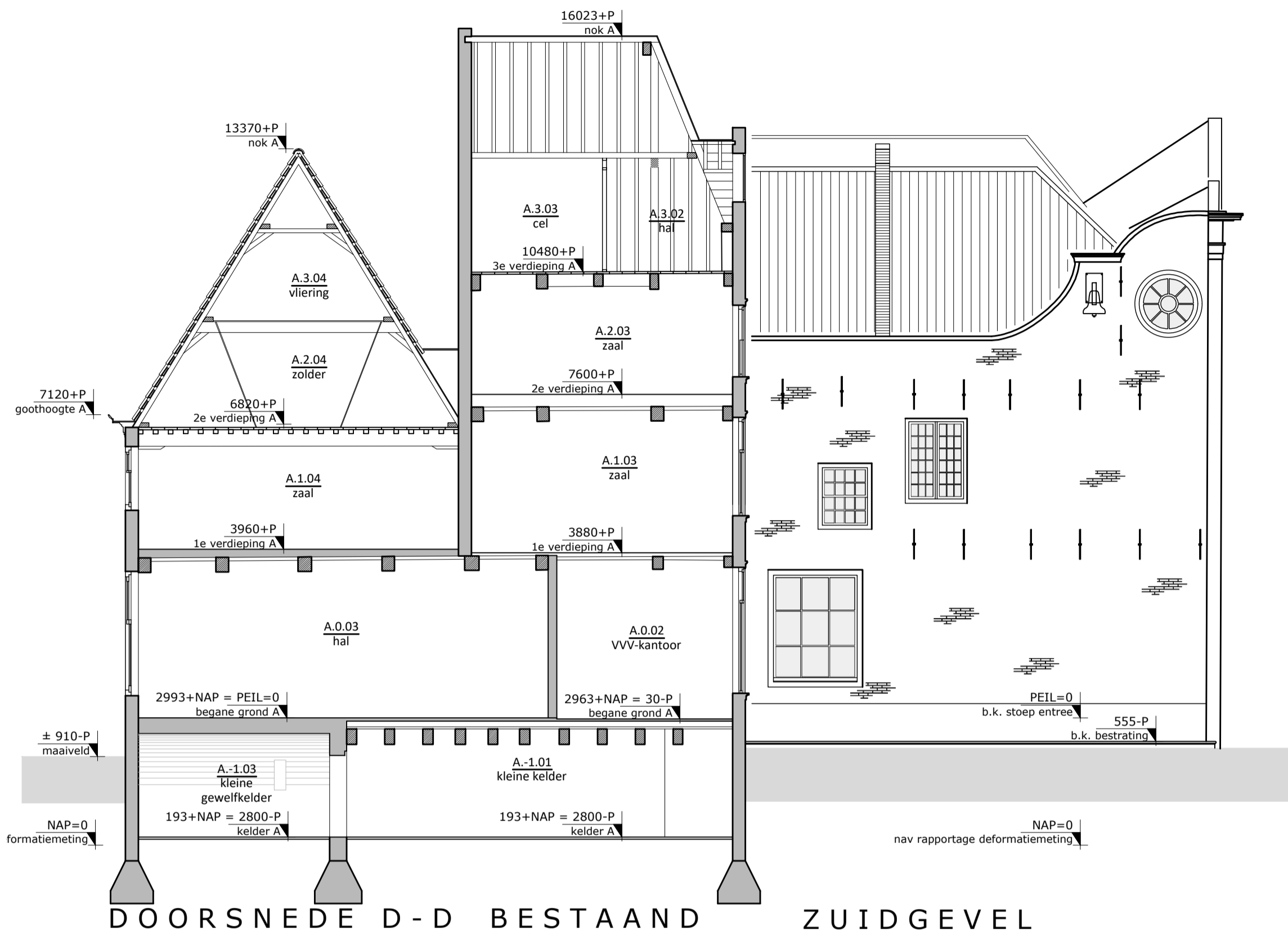
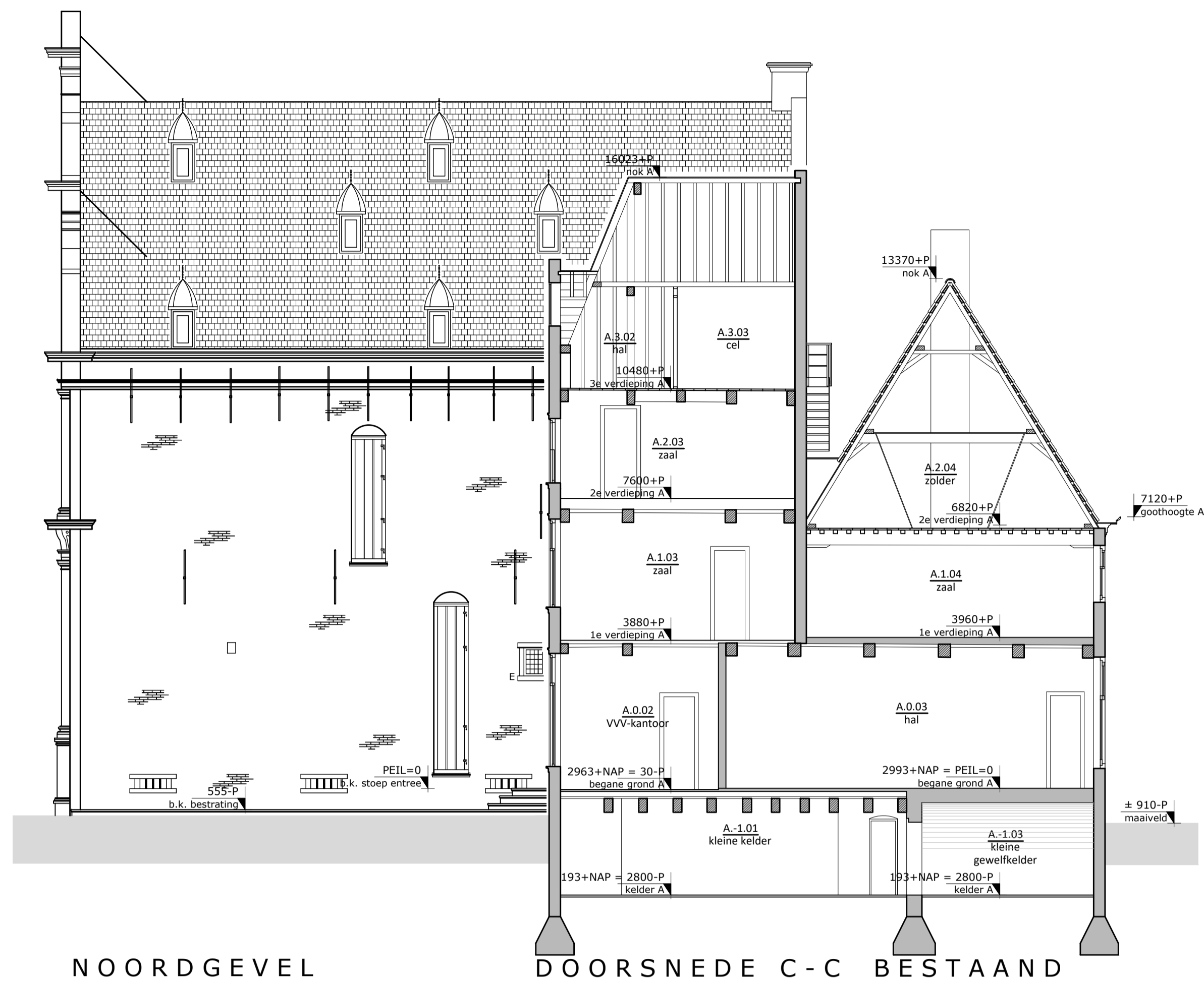

NOORDGEVEL
VOORPLAATS

DOORSNEDE C-C BESTAAND

DOORSNEDE D-D BESTAAND

ZUIDGEVEL
VOORPLAATS



OOSTGEVEL ACHTEROM 2-4 BESTAAND



ZUIDGEVEL TUINZAAL
BESTAAND

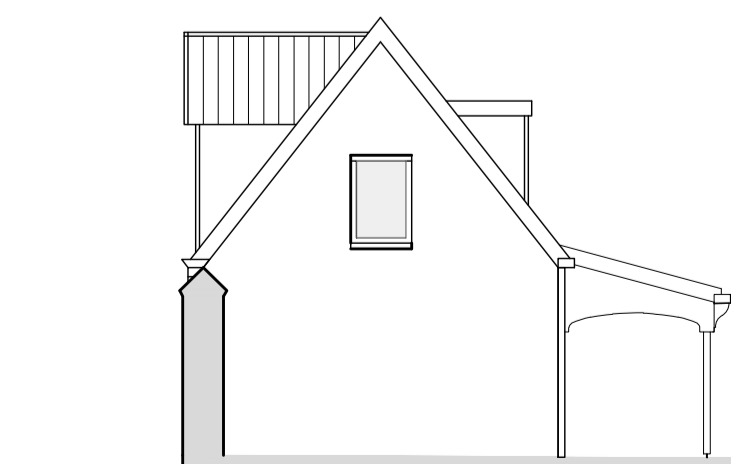

OOSTGEVEL TUINZAAL
BESTAAND

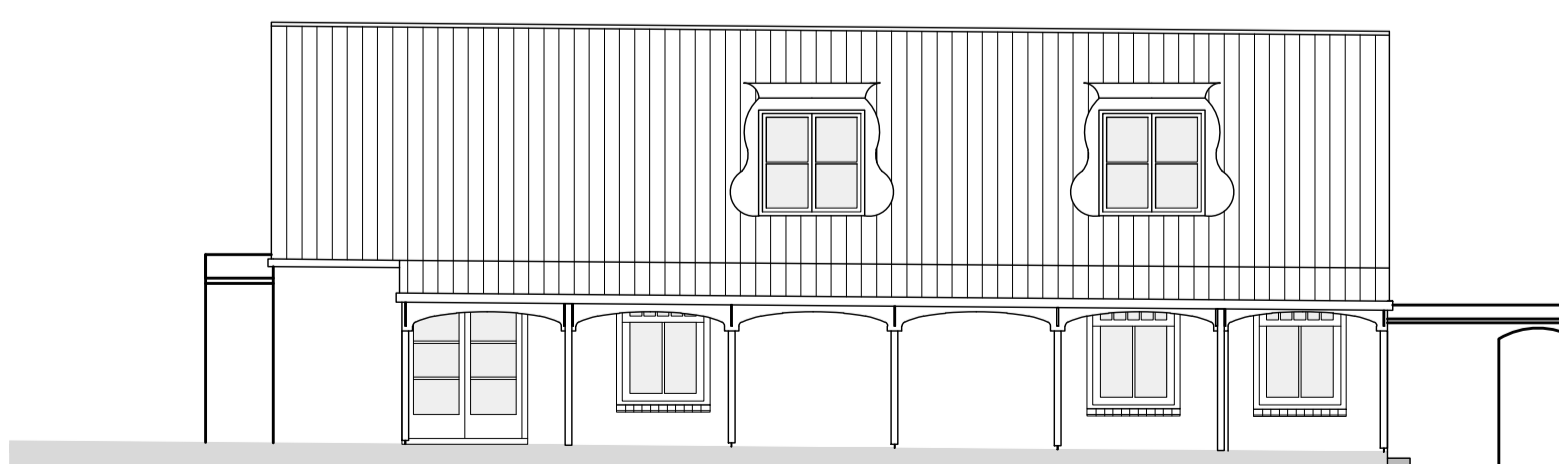

NOORDGEVEL TUINZAAL
BESTAAND



WESTGEVEL TUINZAAL
BESTAAND

project:	Restauratie en verduurzaming Westfries Museum	fase:	definitief ontwerp
opdrachtgever:	Gemeente Hoorn	projectarchitect:	A. Peeters
onderwerp:	bestaand - gevels tuinzaal, tuinzijde Achterom, doorsneden C en D	projectleider:	B. van Langen
schaal:	1:100	getekend:	R. Bakker
formaat:	A1	tekeningnummer:	2089 A202
datum:	15-07-2022		
wijziging:	a: e: b: f: c: g: d: h:		

De maatvoering is een zo goed mogelijke weergave van de bestaande toestand. In het werk moet na ontmeting de definitieve maatvoering door de aannemer vastgelegd worden.

TPA
HG



trigallez
peeters
van apeldoorn
hangelbroek
gouweter
architecten

schuijteskade 13
1621 de hoorn
0229-212919
info@tpahg.nl
www.tpahg.nl



DOORSNED E A - A BESTAAND

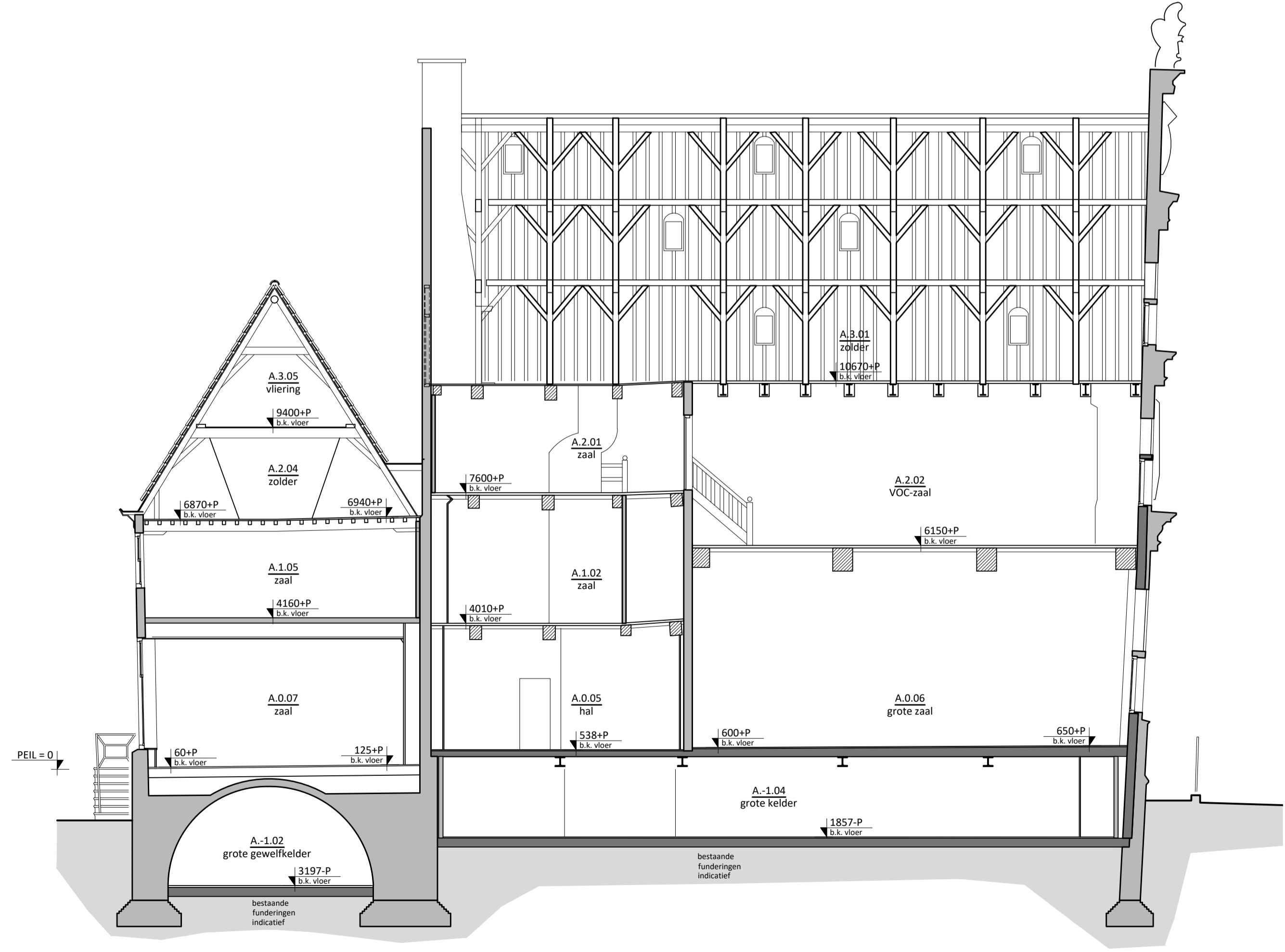

DOORSNED E B - B BESTAAND

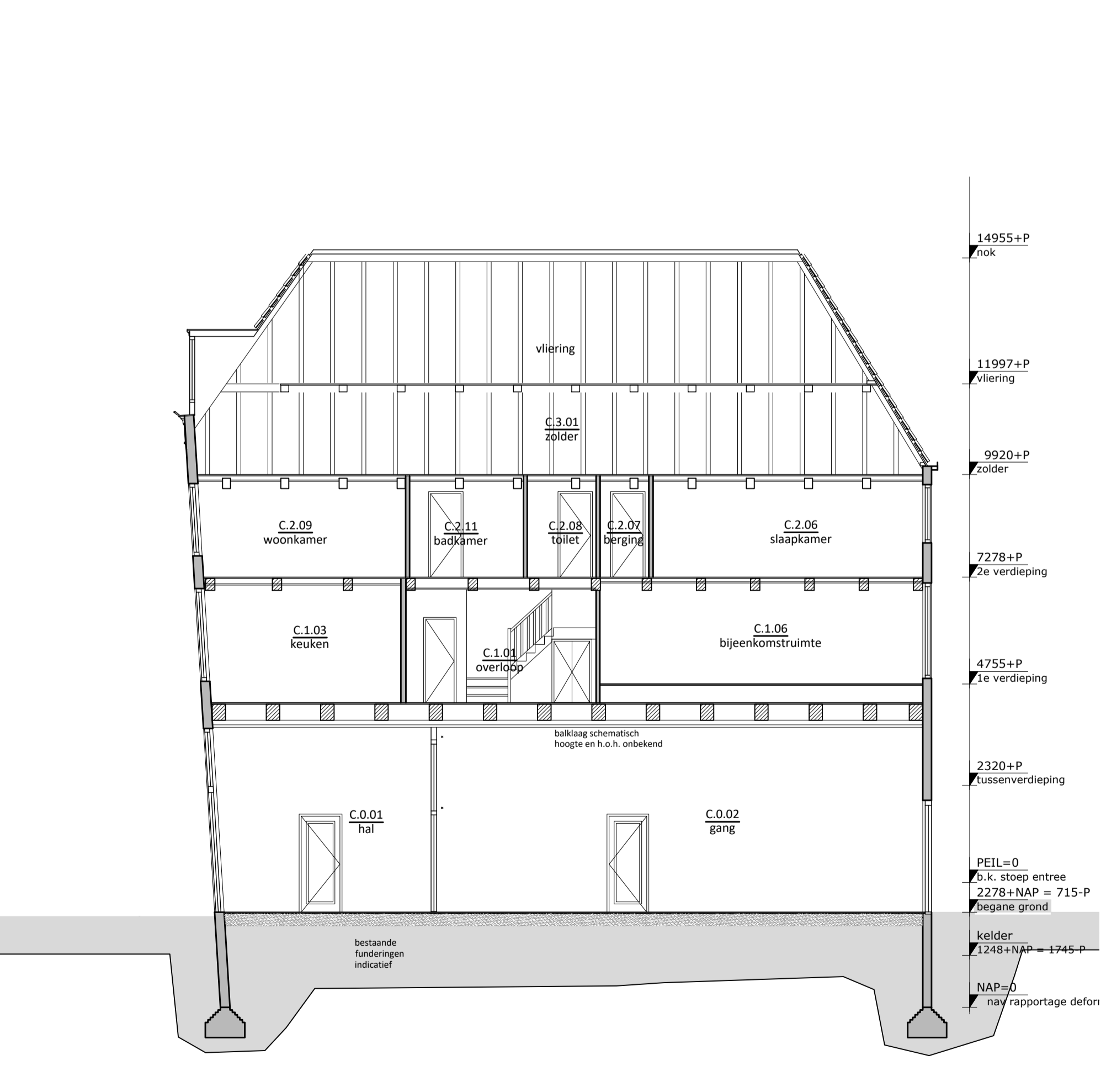

DOORSNED E G - G BESTAAND

project:	Restauratie en verduurzaming Westfries Museum		
opdrachtgever:	Gemeente Hoorn		
onderwerp:	bestaand - doorsneden A, B en G		
schaal:	1:100	fase:	definitief ontwerp
formaat:	A1	projectarchitect:	A. Peeters
datum:	15-07-2022	projectleider:	B. van Langen
wijziging:	a: e:	getekend:	R. Bakker
	b: f:	tekeningnummer:	
	c: g:		
	d: h:		

2089 A300

De maatvoering is een zo goed mogelijke weergave van de bestaande toestand. In het werk moet na ontmeting de definitieve maatvoering door de aannemer vastgelegd worden.



trigaliez
peeters
van apeldoorn
hangelbroek
gouweter
architecten

schuifjeskade 13
1621 de hoorn
0229-212919
info@tpahga.nl
www.tpahga.nl

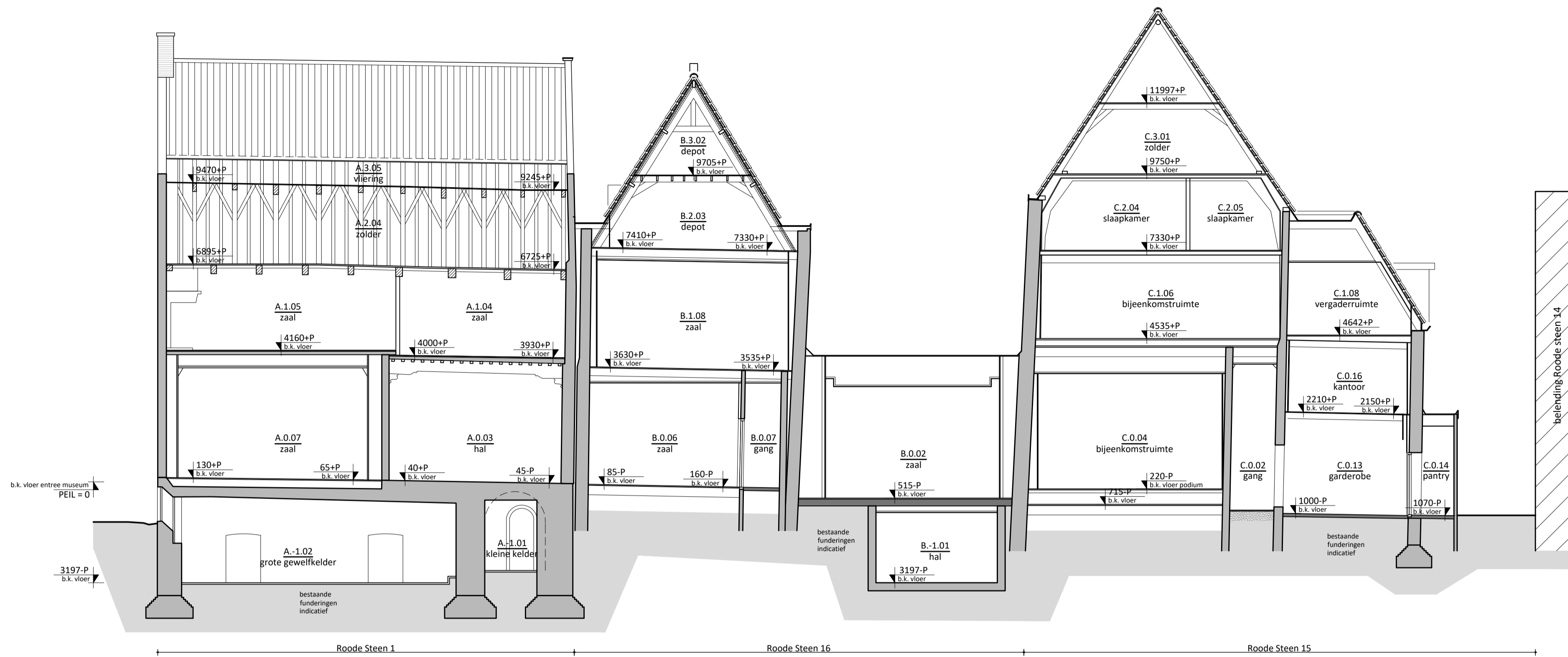

DOORSNEDE E-E BESTAAND

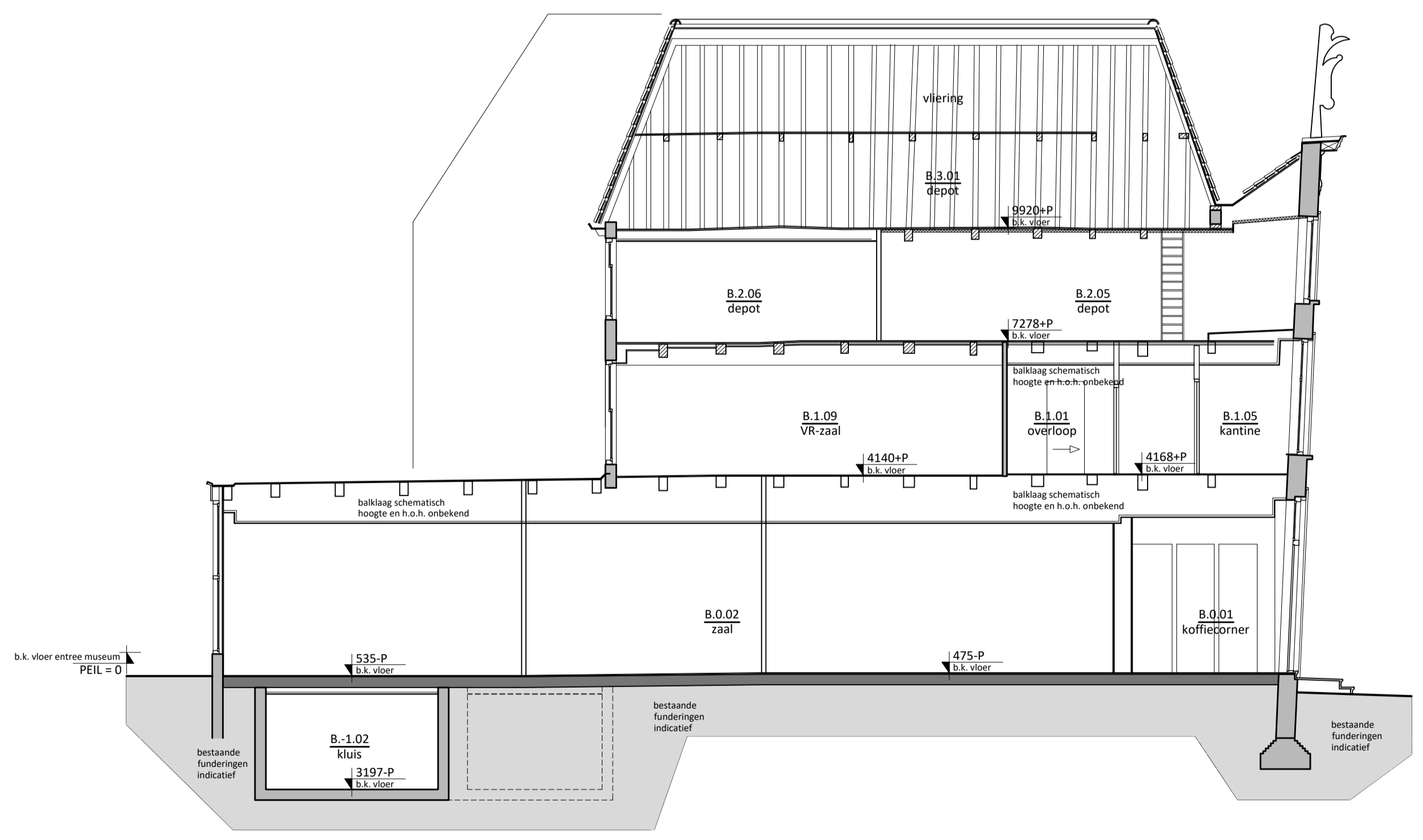

DOORSNEDE F-F BESTAAND

project:	Restauratie en verduurzaming Westfries Museum		
opdrachtgever:	Gemeente Hoorn		
onderwerp:	bestaand - doorsneden E en F		
schaal:	1:100	fase:	definitief ontwerp
formaat:	A1	projectarchitect:	A. Peeters
datum:	15-07-2022	projectleider:	B. van Langen
wijziging:	a: e:	getekend:	R. Bakker
	b: f:	tekeningnummer:	
	c: g:		
	d: h:		

2089 A301

De maatvoering is een zo goed mogelijke weergave van de bestaande toestand. Alle op tekeningen aangegeven maten zijn circa maten. In het werk moet na ontmanteling de definitieve maatvoering door de aannemer vastgelegd worden.



trigaliez
peeters
van apeldoorn
hangelbroek
gouweter
architecten

schuijteskade 13
1621 de hoorn
0229-212919
info@tpahga.nl
www.tpahga.nl

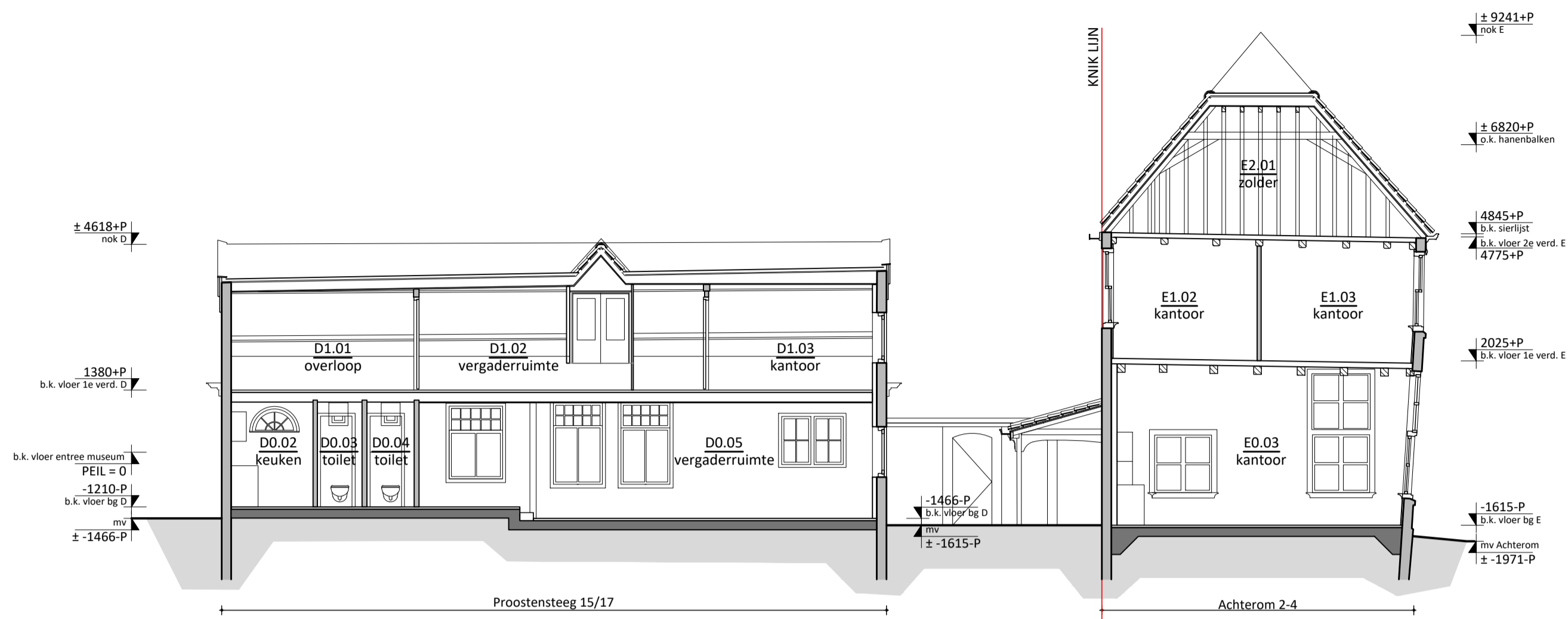

DOORSNEDE K-K BESTAAND



DOORSNEDE L-L BESTAAND

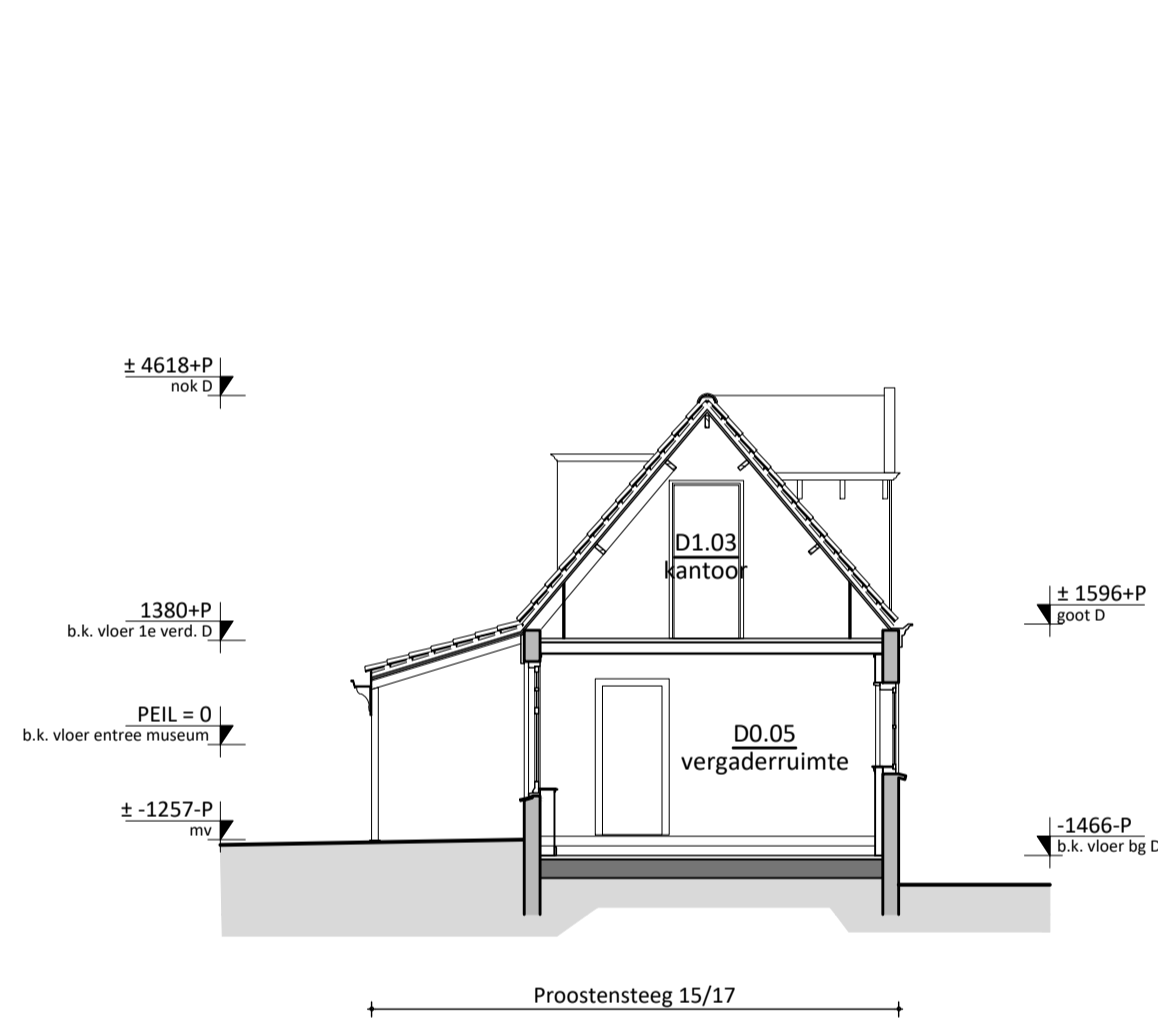

DOORSNEDE M-M BESTAAND

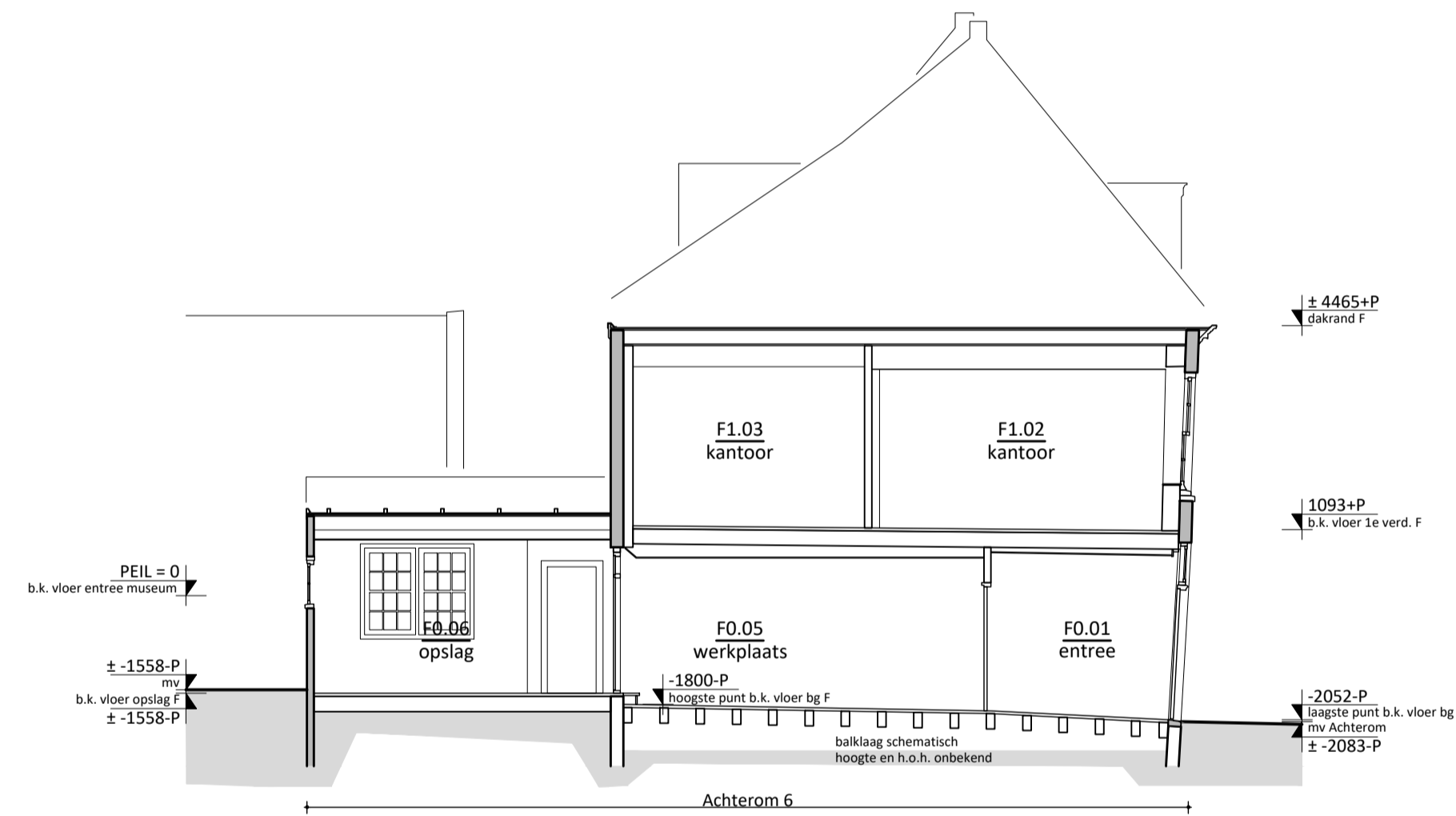

DOORSNEDE N-N BESTAAND

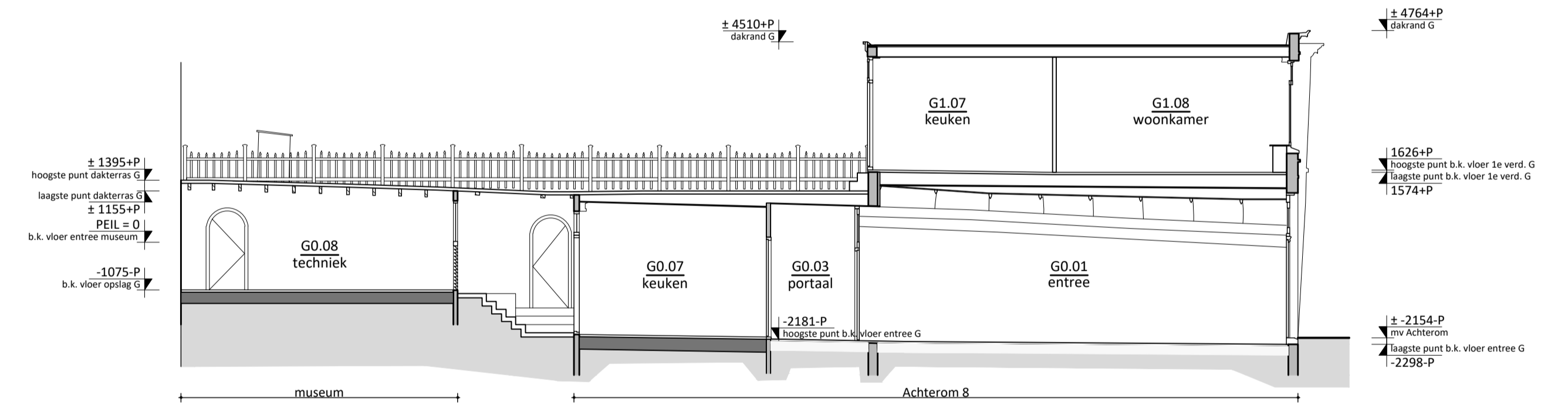

DOORSNEDE O-O BESTAAND

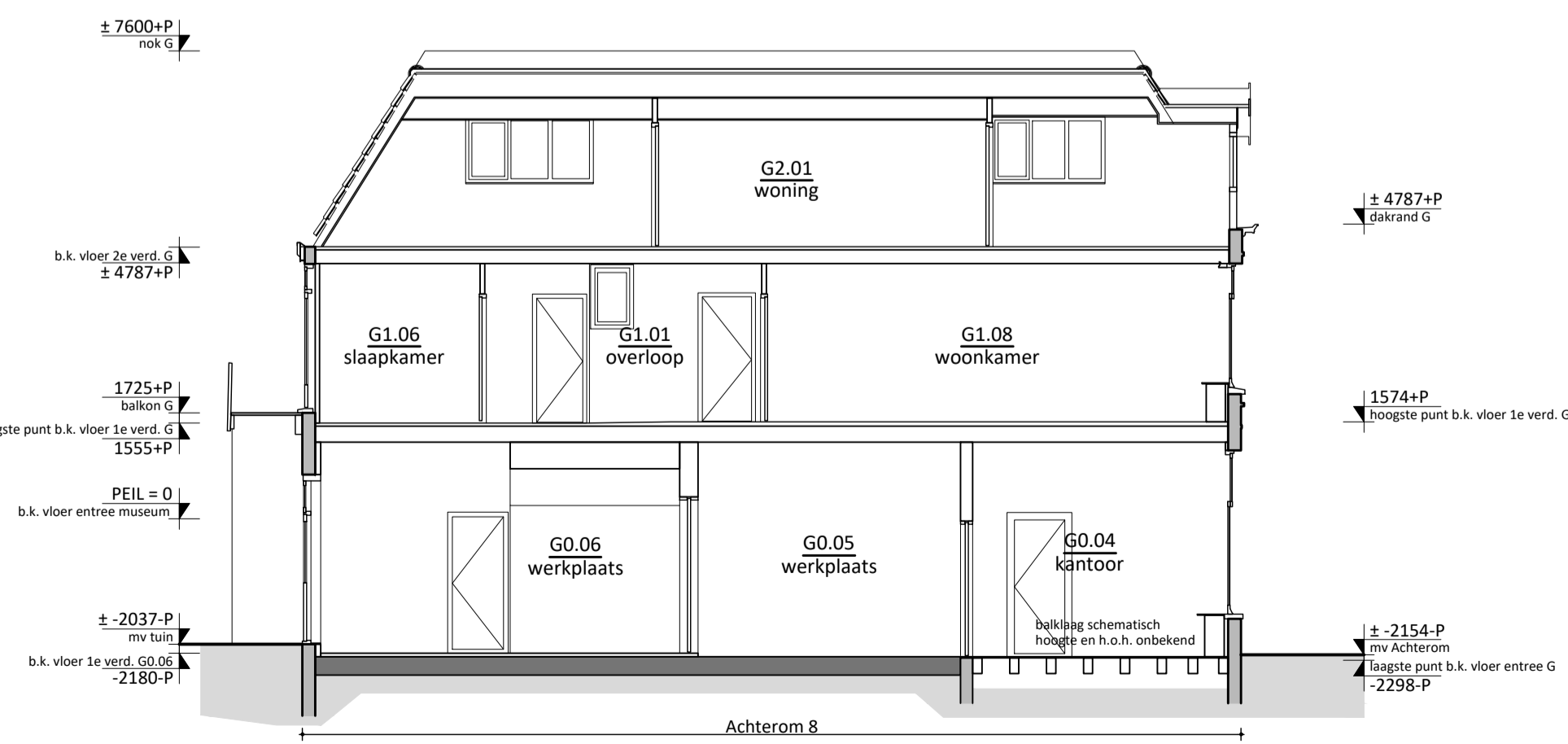

DOORSNEDE P-P BESTAAND

project: Restauratie en verduurzaming Westfries Museum

opdrachtgever: Gemeente Hoorn

onderwerp: bestaand - doorsneden K, L, M, N, O en P

schaal:	1:100	fase:	definitief ontwerp
formaat:	A1	projectarchitect:	A. Peeters
datum:	15-07-2022	projectleider:	B. van Langen
wijziging:	a: e:	getekend:	R. Bakker
	b: f:	tekeningnummer:	
	c: g:		
	d: h:		

2089 A302

De maatvoering is een zo goed mogelijke weergave van de bestaande toestand. In het werk moet na ontmeting de definitieve maatvoering door de aannemer vastgelegd worden.



trigallez
peeters
van apeldoorn
hangelbroek
gouwtor
architecten

schuijteskade 13
1621 de hoorn
0229-212919
info@tpahga.nl
www.tpahga.nl