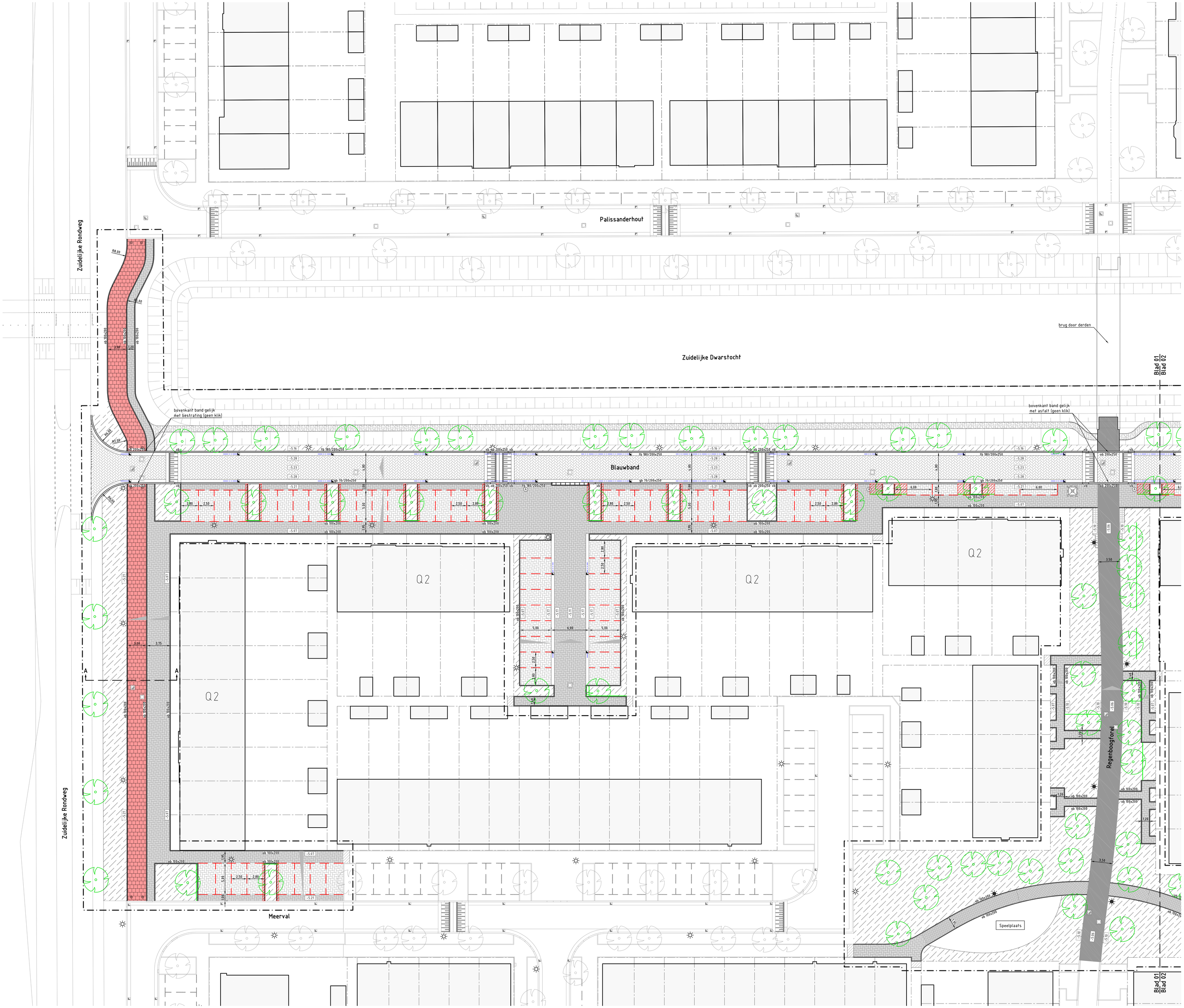


## Legenda

- Werkgrens
- Bestaande situatie
- Bestaande perceelsgrens
- -5.03 Planhoogte in meters ten opzichte van N.A.P.
- Afschotrichting
- fb 180/200x250 Aanbrengen kantopsluiting met type aanduiding
- Aanbrengen kantopsluiting met type aanduiding
- Aanbrengen S-streks molgoot
- Aanbrengen parkeerscheiding bss kf wit
- Aanbrengen asfaltverharding
- Aanbrengen bss kf Baleno puur bruin kv
- Aanbrengen sbs kf Ravenna rood-bruin ev
- Aanbrengen sbs kf Bruno rood-bruin ev
- Aanbrengen sbs kf Ravenna rood-bruin hv
- Aanbrengen betontegels 300x300x80 mm rood hv
- Aanbrengen grasbetontegels
- Aanbrengen halfverharding
- Herstraten
- Aanbrengen bomenzand t.b.v. groeiplaatsverbetering bomen
- Aanbrengen teelaarde t.b.v. groeiplaatsverbetering bomen
- Aanbrengen wortelscherm
- Opstelplaats containers, aanbrengen tegel
- Aanbrengen lichtmast (door derden, locatie indicatief)
- Bestaande lichtmast
- Opnemen riolering PVC Ø125 mm
- Aanbrengen kolkuitlegger PVC Ø125 mm met inlaat
- Bestaande DWA huisaansluiting aansluiten op riolering met PVC Ø125mm en inlaat (indien nodig)
- Bestaande HWA huisaansluiting aansluiten op riolering met PVC Ø125mm en inlaat (indien nodig)
- Aanbrengen straatkolk
- Aanbrengen putafdekkingen
- Ondergrondse container (door derden)
- Aanbrengen afzetpaal
- Q1 Prognose oplevering
- Aanplanten boom (door derden)

Groenvoorzieningen, speelvoorzieningen en verlichting door derden

Aanleghoogtes in het werk te controleren

Achterpaden door derden

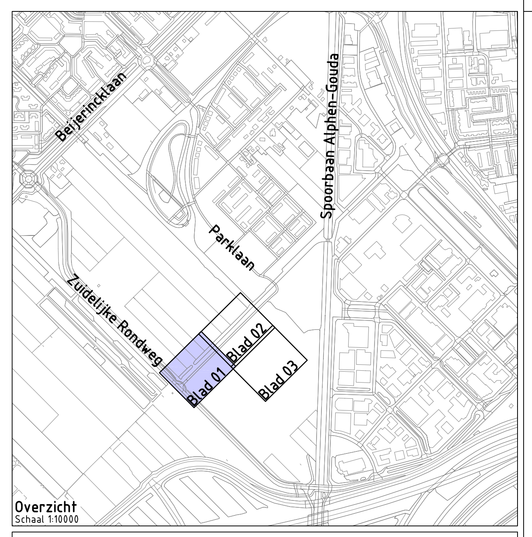


**Overzicht**
Schaal 1:10000

Project: Park Triangel

Opdrachtgever: Gem CV Park Triangel


GRASVELD CIVIELE TECHNIEK

Grasveld Civiele Techniek B.V.
Rijnklerweg 5a
5741 RR Beek en Donk
tel. 0492 - 468219
fax. 0492 - 468667
www.grasveldct.nl
info@grasveldct.nl


Onderdeel: Woonrijp maken deelplan G1/G2 - Fase 5
Blad 01

| | | | |
|---|---|---|---|
| Getekend: | SSL | Schaal: | 1:200 |
| Goedgekeurd: | CNo | Formaat: | A0 |
| Projectnummer: | G34-017-3.36 | Tekening: | 01 van 04 |
| Datum: | 09-05-2022 | Doc.: | 07 - WRM dp G1 G2 (fase 5) |

Fase: BE
Versie: A