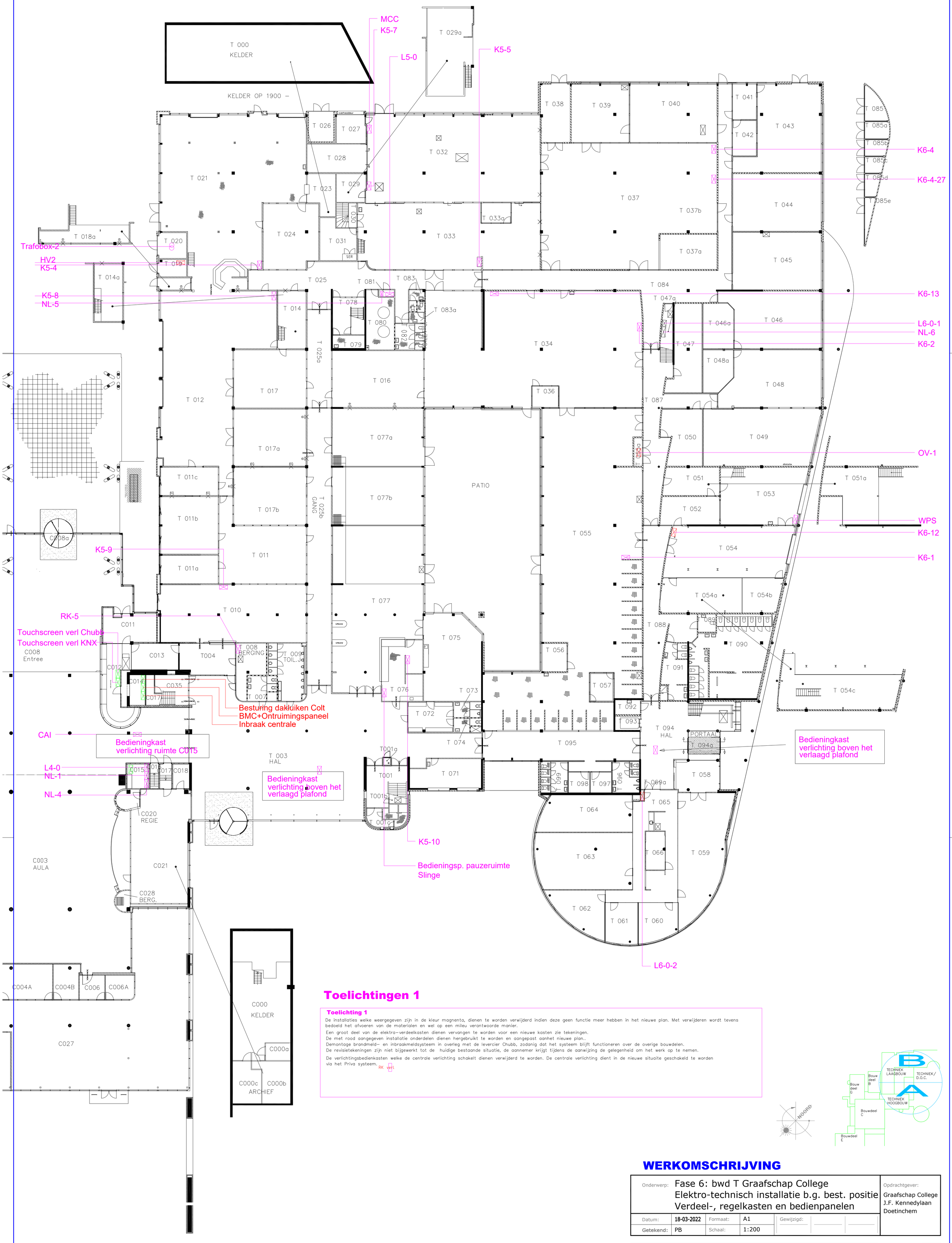

Toelichtingen 1

Toelichting 1

De installaties welke weergegeven zijn in de kleur magnenta, dienen te worden verwijderd indien deze geen functie meer hebben in het nieuwe plan. Met verwijderen wordt tevens bedoeld het afvoeren van de materialen en wel op een mileu verantwoorde manier.

Een groot deel van de elektra–verdeelkasten dienen vervangen te worden voor een nieuwe kasten zie tekeningen.
De met rood aangegeven installatie onderdelen dienen hergebruikt te worden en aangepast aanhet nieuwe plan..
Demontage brandmeld– en inbraakmeldsysteem in overleg met de levercier Chubb, zodanig dat het systeem blijft functioneren over de overige bouwdelen.
De revisietekeningen zijn niet bijgewerkt tot de huidige bestaande situatie, de aannemer krijgt tijdens de aanwijzing de gelegenheid om het werk op te nemen.

De verlichtingsbedienkasten welke de centrale verlichting schakelt dienen verwijderd te worden. De centrale verlichting dient in de nieuwe situaite geschakeld te worden via het Priva systeem. RK verl

WERKOMSCHRIJVING

Onderwerp:	Fase 6: bwd T Graafschap College Elektro-technisch installatie b.g. best. positie Verdeel-, regelkasten en bedienpanelen				Opdrachtgever: Graafschap College J.F. Kennedylaan Doetinchem
Datum:	18-03-2022	Formaat:	A1	Gewijzigd:	
Getekend:	PB	Schaal:	1:200		

TRIAS
Advies & Energiemanagement
Nassaustraat 1
7121 DG Aalten
T : 0543 - 473 970
I : www.trias-advies.nl
E : info@trias-advies.nl

Projektnummer: 08884

Blad: E15