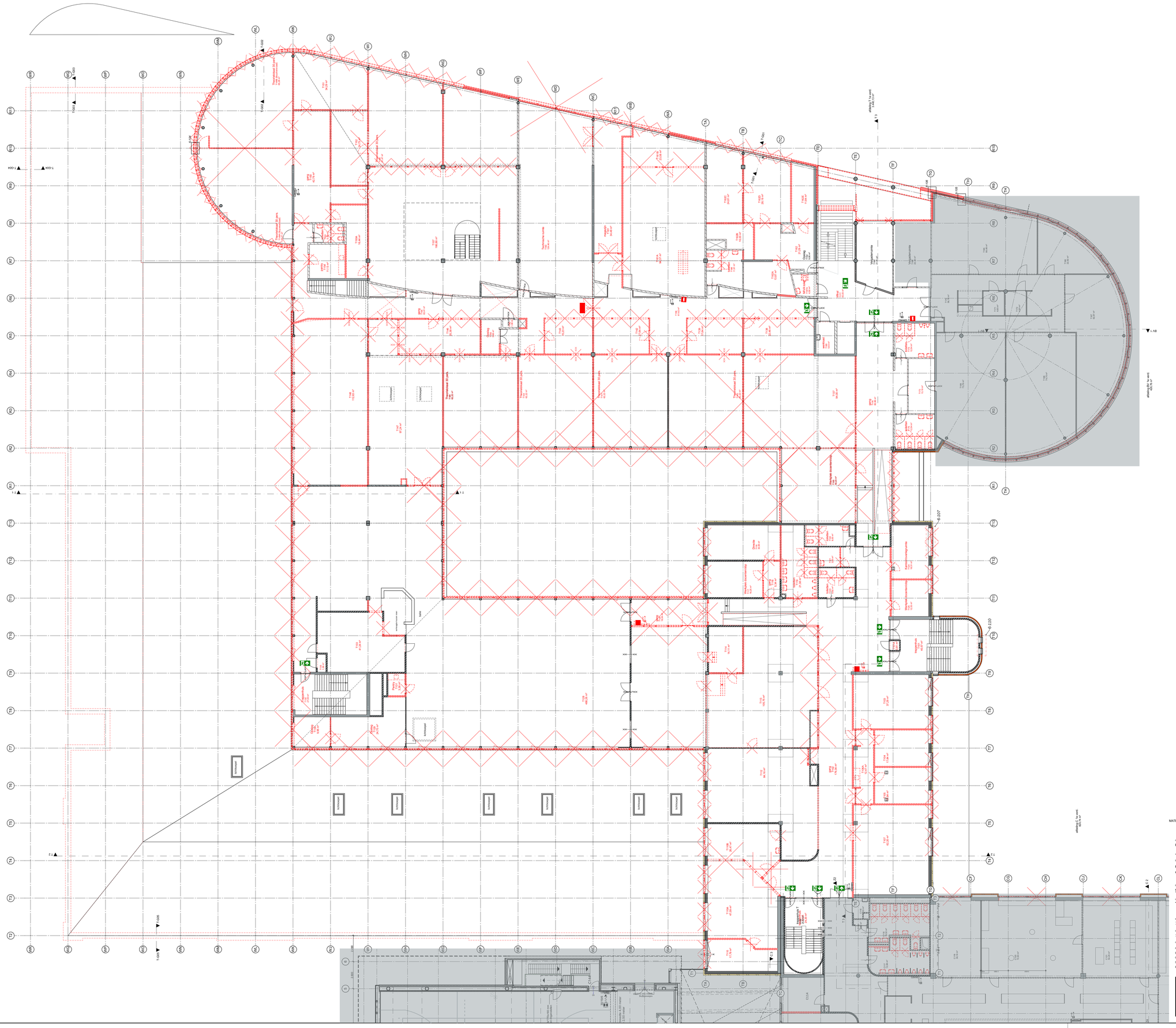

renvooi wanden fase 6

- betonwand bestaand
- prefab betonwand bestaand
- baksteen gemetselwerk bestaand
- betonsteen schuin werk bestaand
- aakstenen metselwerken bestaand
- kalkzandsteen wellgebinden bestaand
- isolatiesteen binnenwanden bestaand
- betonsteen schuin werk nieuw
- MS binnenwanden bestaand met Duraflex 12.5mm beklamp op bestaande metalstud uitvoering
- metalstud binnenwanden bestaand met Duraflex 12.5mm beklamp op bestaande metalstud
- Duraflex 12.5mm beklamp op bestaande metalstud-plint
- hardschuimplaat binnenwanden toiletten bestaand
- nieuwe metalstudwand GF 150 (50) C.75 2.6 Duraflex 1x12.5mm + glasvezel 50mm
- nieuwe metalstudwand GF 150 (50) C.75 2.6 Duraflex 1x12.5mm + glasvezel 50mm Rw+58dB, 60 minuten brandwerend
- nieuwe metalstudwand GF 150 (50) C.125 2.4 Duraflex 1x12.5mm + glasvezel 50mm Rw+58dB, 60 minuten brandwerend
- nieuwe metalstudwand GF 150 (50) C.200 2.4 Duraflex 1x12.5mm + glasvezel 50mm Rw+58dB, 60 minuten brandwerend
- nieuwe metalstudwand GF 100 (50) C.75 2 hardschuimplaat 50mm binnenwanden toiletten
- nieuwe metalstudwand GTTO 010 (R) V-40.1 Duraflex 1x12.5mm binnenwanden toiletten
- nieuwe glaswand 4+16+4mm nieuw binnen wand
- systeemplafond nieuw binnen glas
- W slapen wand
- brandwering 60 minuten
- stofdicht tijdens verbouwingswerkzaamheden
- houten binnenscijnen bestaand
- aluin binnenscijnen bestaand
- binnenscijnen nieuw
- gas BIG
  - Stalen 304 Minimum 304(nw) 304 nieuw 304 inwendwater 304 uitwendwater Dubbel BIG Bemuren
- buitenscijnen bestaand
- buitenscijnen nieuw
- beglazing
  - A/T-kunsthout, A/T-aluminium
  - A/T-kunsthout , hedgehoutlaar
- buitenscijnen nieuw
- beglazing
  - Nieuwbouw Timeximium (binnenwaarden) , hedgehoutlaar

Als ad wegingen
AR
AR arbeid verwegen

scheiderbeleid verwegen
ad = RAGECO
arbeidd = RAL 7015

- elektrisch slot

=BUITEN BOUWGEBIED

MATEN IN HET WERK TE CONTROLEREN

opdrachtgever
Graafschap College
J.F. Kennedylaan 49 - 7001 EA Doetinchem

project
Graafschap College - J.F. Kennedylaan 49
Verbouwen en verduurzamen bouwdelen T

fase
fase 6 Bouwvoorbereiding

onderdeel
T 1e verd, plg. te slopen delen

schaal	formaat	getekend	ontwerp
1:120	A0	WW	JH

datum
18-03-2022

tekeningnr
B61-PS

datum wijziging

A:	F:	K:
B:	G:	L:
C:	H:	M:
D:	I:	N:
E:	J:	O:

projectnr
19067

MAAS ARCHITECTEN
P O 1
7241 AK LOCHEM
+31 (0)573 222 180
INFO@MAASARCHITECTEN.NL

HENRIETTE VAN LINDENLAAN 1
3703 AD ZEIST
+31 (0)573 222 180
WWW.MAASARCHITECTEN.NL