

BEGANE GROND

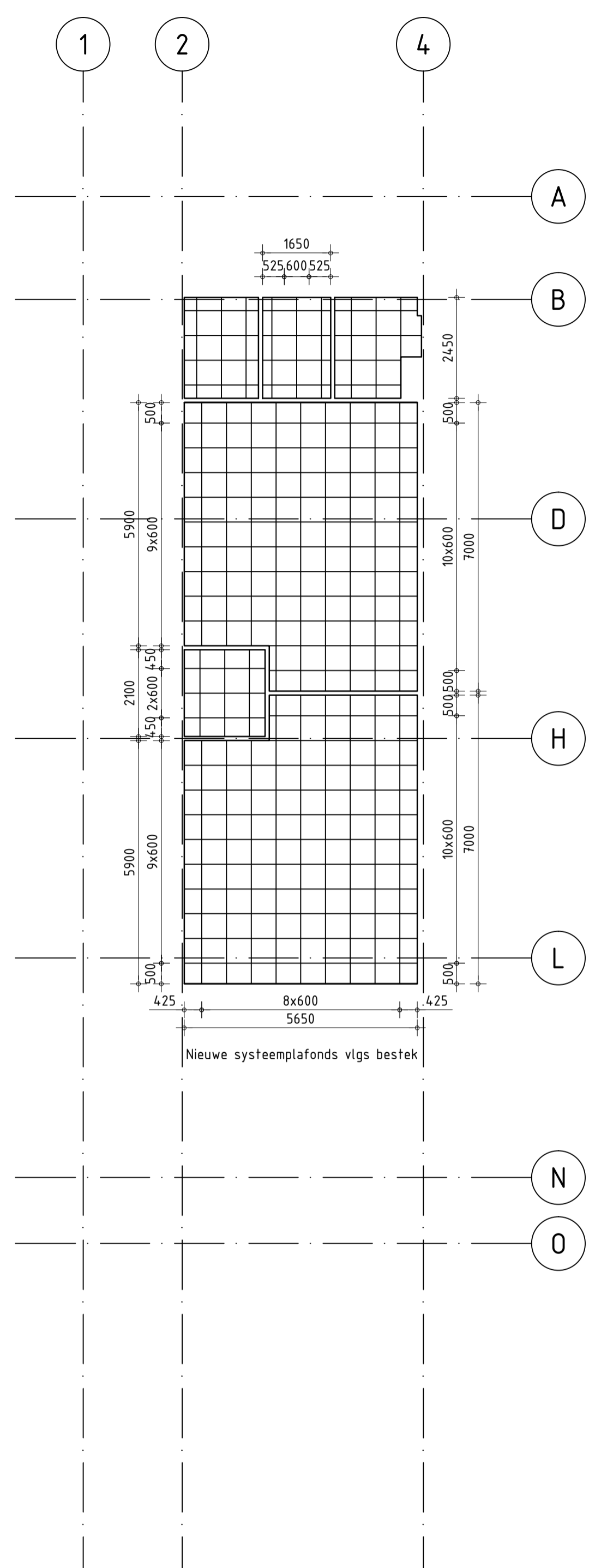

PLAFONDINDELING WAS-en KLEEDRUIMTEN. (nieuw)

Verlaagd hangend systeemplafond tegelmaat 600x600mm.

- OPMERKINGEN :
- MAATVOERING IN HET WERK TE CONTROLEREN.
  - Wand-, vloer- en plafonddafwerkingen volgens besteksomschrijvingen..
  - I.v.m. rolstoeltoegankelijkheid alle toegangsdeuren waar rolstoelen passeren uitvoeren met een dagmaat van 900mm.
  - Buitendeurkozijnen: dorpelhoogte aanpassen naar maximaal 20mm. Deuren hierop aanpassen
  - Toegangspaden naar toegangsdeur voor zover nodig omhoog brengen tot 20mm onder b.k. dorpel i.v.m. rolstoeltoegankelijkheid. (hellend uitvoeren)
  - Afvoer van regenwater op de lage daken herstellen. (er blijft water op het dak staan) Hiertoe eventuele verstoppingen verhelpen, en de vervuilingen van het dak verwijderen.
  - Ter plaatse van de gesloopte douchewanden een stalen balk HEA200 voorzien, als blijkt dat er geen stalen balken onder de dakconstructie aanwezig zijn. In dat geval er tevens rekening mee houden dat er boven de deurkozijnen ter plaatse van de assen 2 en 4 nog lateien moeten worden aangebracht om scheurvorming te voorkomen door het opleggen van deze stalen balken.

MATEN IN MILLIMETERS  
 DIAMETERS IN MILLIMETERS  
 HOOGTEMATEN IN MILLIMETERS T.O.V. PEIL

**Grontmij** planning connecting respecting the future

Zuid Postbus 7060, 4330 GB Middelburg, T +31 118 65 25 00, F +31 118 65 25 05

06-04-2012	AANBESTEDING	
04-11-2011	BESTEK	
GEWIJZIGD	OMSCHRIJVING	PARAAF

**Economische Zaken**  
**Gemeente Goes**  
 M.A. de Ruijterlaan 2 Postbus 2118  
 4460 MC Goes  
 Tel. : 0113-249600 Fax : 0113-230876

Onderwerp : Gymzaal Bergweg 10 te Goes  
 Nieuwe plattgrond

Datum : 05-08-2011      Filenaam : 299022MBG350T301DWG  
 Gefekend : PCG      Gezien : S.V.      Tek. nr. : T301  
 Schaal : 1:100      Formaat : A1