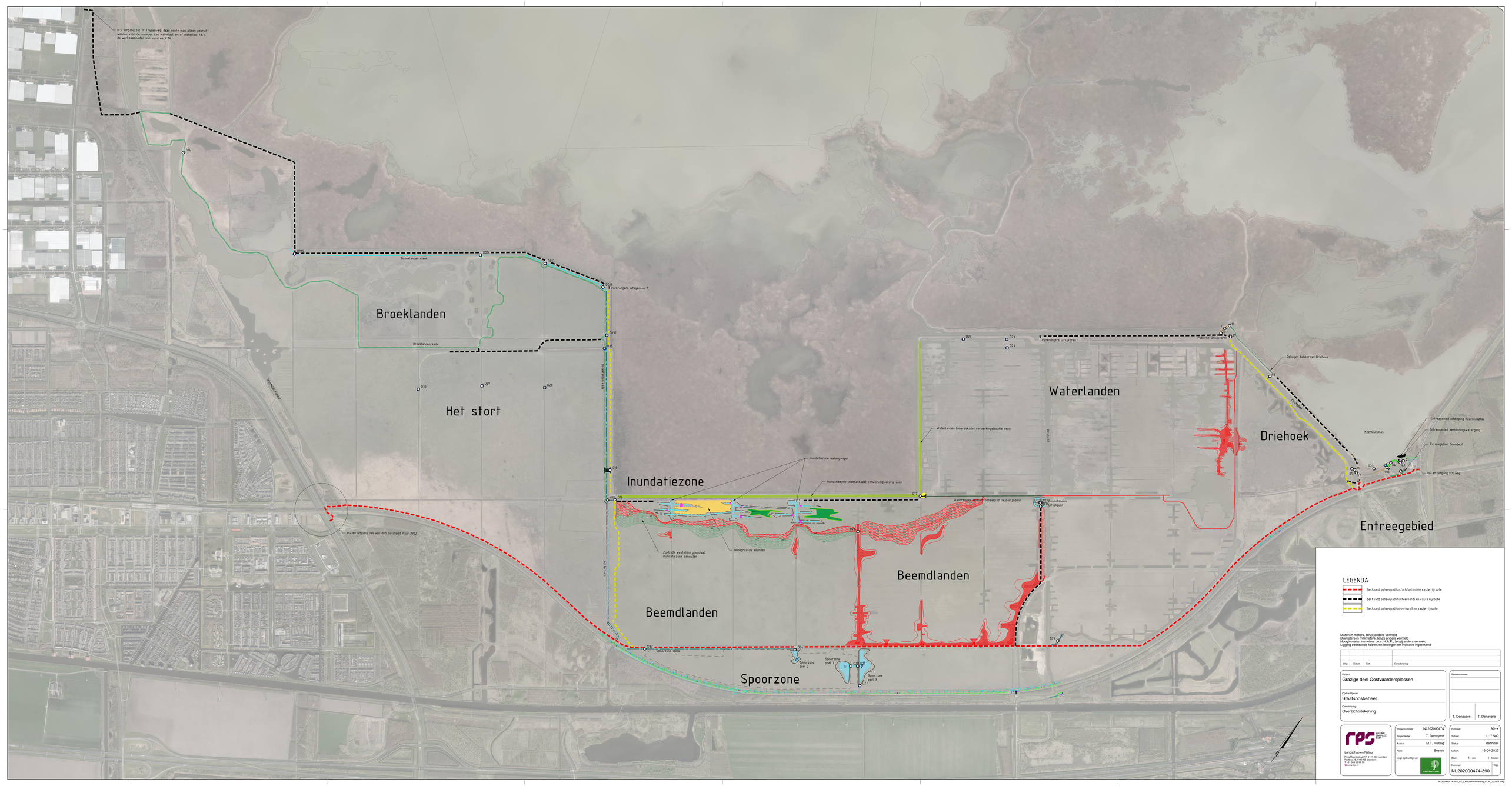
In / uitgang Jac P. Thijsseweg deze route mag alleen gebruikt worden voor de aanvoer aan materiaal en/of materiaal t.b.v. de werkzaamheden aan kunstwerk 1L
Broeklanden sloot
Parkrangers uitkijkoren 2
Broeklanden
Broeklanden kade
Het stort
Waterlandseweg
Inundatiezone sloot
Inundatiezone watergangen
Inundatiezone (moerascade) verwerkingslocatie veen
Inundatiezone
Zuidelijke westelijke grondwal inundatiezone aanvullen
Onbegraasde eilanden
In- en uitgang Jan van den Beschpad naar 2762
Kuiperpad
Beemdlanden
Spoorzone sloot
Spoorzone poel 2
Spoorzone poel 1
Spoorzone poel 3
Spoorzone
Waterlanden (moerascade) verwerkingslocatie veen
Aanbrengen verharde beheerpad (Waterlanden)
Beemdlanden uitkijkpunt
Waterlanden
Parkrangers uitkijkoren 1
Pomwerk uitkijkoren
Ophogen beheerpad Driehoek
Driehoek
Keersluisplas
Entreegebied uitbreiding Keersluisplas
Entreegebied verbindingswatergang
Entreegebied Grondwal
In- en uitgang Kitsweg
Entreegebied
LEGENDA
Bestaand beheerpad (asfalt/beton) en vaste rijroute
Bestaand beheerpad (halfverhard) en vaste rijroute
Bestaand beheerpad (onverhard) en vaste rijroute
Maten in meters, tenzij anders vermeld
Diameters in millimeters, tenzij anders vermeld
Hoogtematen in meters t.o.v. N.A.P., tenzij anders vermeld
Ligging bestaande kabels en leidingen ter indicatie ingetekend
Wijz. Datum Get. Omschrijving:
Project:
Grazige deel Oostvaardersplassen
Opdrachtgever:
Staatsbosbeheer
Omschrijving:
Overzichtstekening
Bestektekenaar:
T. Denayere
T. Denayere
RPS Landschap en Natuur
Prins Mauritsstraat 17, 4141 JC Leerdam
Postbus 1, 4140 AA Leerdam
T +31 345 53 06 00
W www.rps.nl
Projectnummer: NL202000474
Projectleider: T. Denayere
Auteur: M.T. Hulting
Fase: Bestek
Logo opdrachtgever:
Formaat: A0++
Schaal: 1 : 7.500
Status: definitief
Datum: 15-04-2022
Blad: 1 van 1 bladen
Nummer: NL202000474-390
Wijz.:
NL202000474-301_BT_Overzichtstekening_ODR_220327.dwg