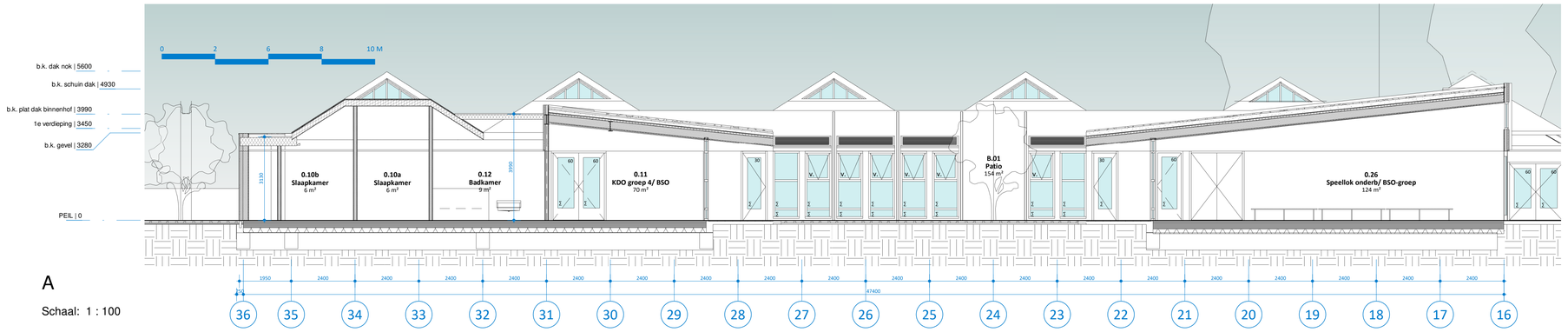

A

Schaal: 1 : 100

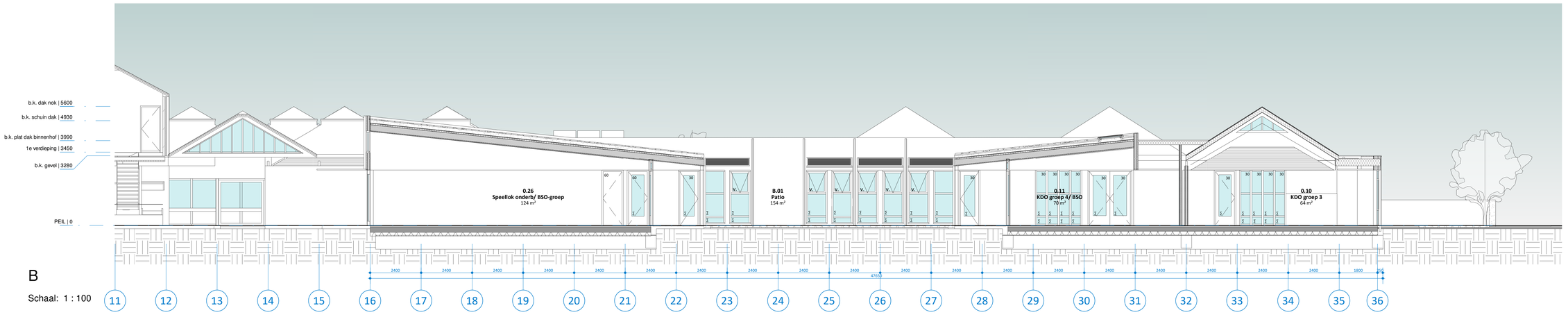

B

Schaal: 1 : 100

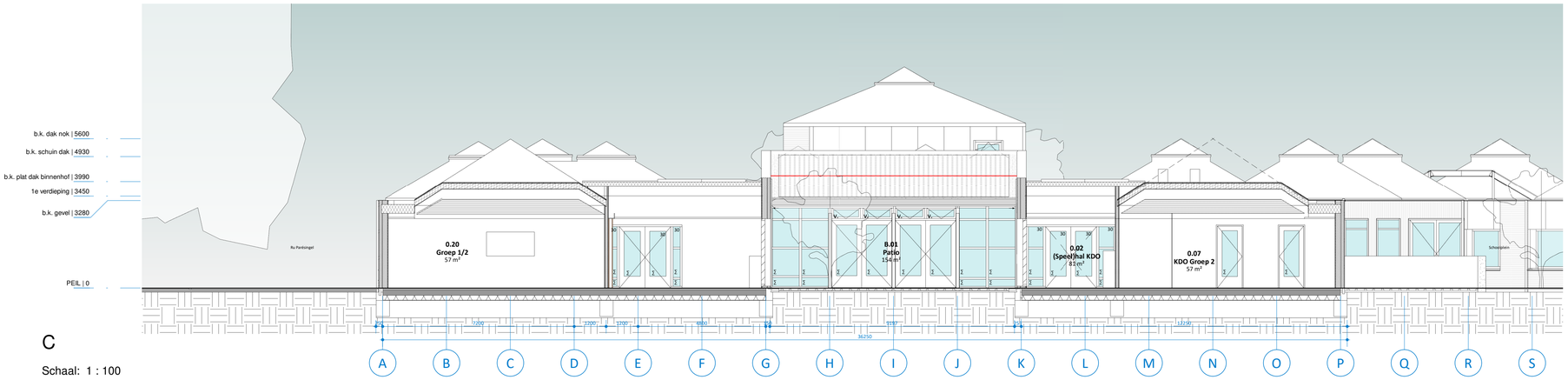

C

Schaal: 1 : 100

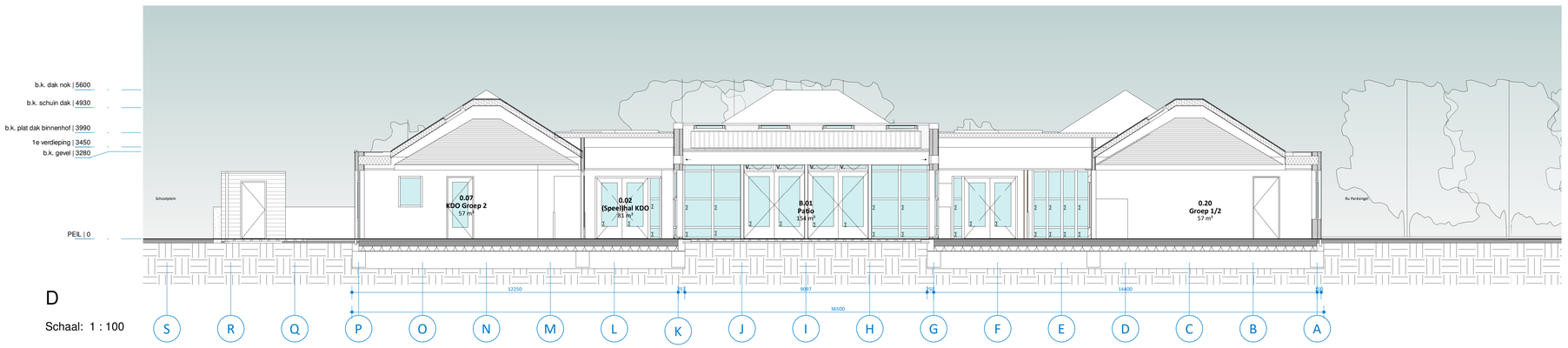

D

Schaal: 1 : 100

Renvooi

Symbool:	Omschrijving:
	Dak bestaand
	Groendak (533mm) Rc = 6 m2.K/W
	Nieuwe kapjes (271mm) Rc = 6 m2.K/W
	Platdak (330mm) Rc = 6 m2.K/W
	Platdak (330mm) Rc = 6 m2.K/W
	Bestaande wanden
	HSB-element voorzien van OSB en gipsplaat, minerale wol (184mm) en multiplex. Na isolatie (100mm) voorzien van verlijmde steenstrips (55mm) Rc = 6,27 m2.K/W
	HSB-element voorzien van OSB en gipsplaat, minerale wol (184mm) en multiplex. Na isolatie (100mm) voorzien van houte planken (18/27mm) Rc = 6,27 m2.K/W
	MS-wand (125mm)
	HSB-element dragend (150mm)

Kadastrale gegevens
Gemeentecode PAK00
Sectie B
Perceel 4128; 4652; 4653

PROJECT: IKC Klapwijk, vervangende nieuwbouw Mariaschool, SkippyPePijn
Ru ParéSingel 1, 2642 CR Pijnacker-Nootdorp

OPDRACHTGEVER: Gemeente Pijnacker-Nootdorp
Oranjeplein 1, 2641 EZ Pijnacker

ADVISEUR INSTALLATIES: Overdevest adviseurs
Regulusweg 5, 2516 AC Den Haag T. 070 383 44 90

ADVISEUR BOUWFYSICA: Blonk advies B.V.
IJburglaan 630B, 1087 CE Amsterdam T. 06 299 86 404

ADVISEUR BOUWKOSTEN: Evensteijn Bouwconsult
Rembrandtlaan 20, 2172 DE Sassenheim T. 06 136 842 52

ADVISEUR CONSTRUCTIES: Bureau Broersma Ingenieurs en Bouwadvies
Groot Hertoginnelaan 33, 2517 EB Den Haag T. 070 360 2907

ARCHITECT: R4a architecten en ingenieurs
Geestbrugkade 33, 2281CX Rijswijk info@r4a.nl T. 070 204 0024

	datum	omschrijving	getekend
voorlopig			
definitief	08-10-2021		HKR/MKR/GB
wijziging			

R4a architecten en ingenieurs

project : IKC Klapwijk
onderwerp : Doorsneden NIEUW
fase : TO Technisch Ontwerp

formaat : A1
schaal : 1:100
project nr. : 336
tek.nr. TO_204

Alle maten onderling en in het werk te controleren. Voor zover niet vermeld maten in mm.
© COPYRIGHT ROOM FOR ARCHITECTURE B.V.