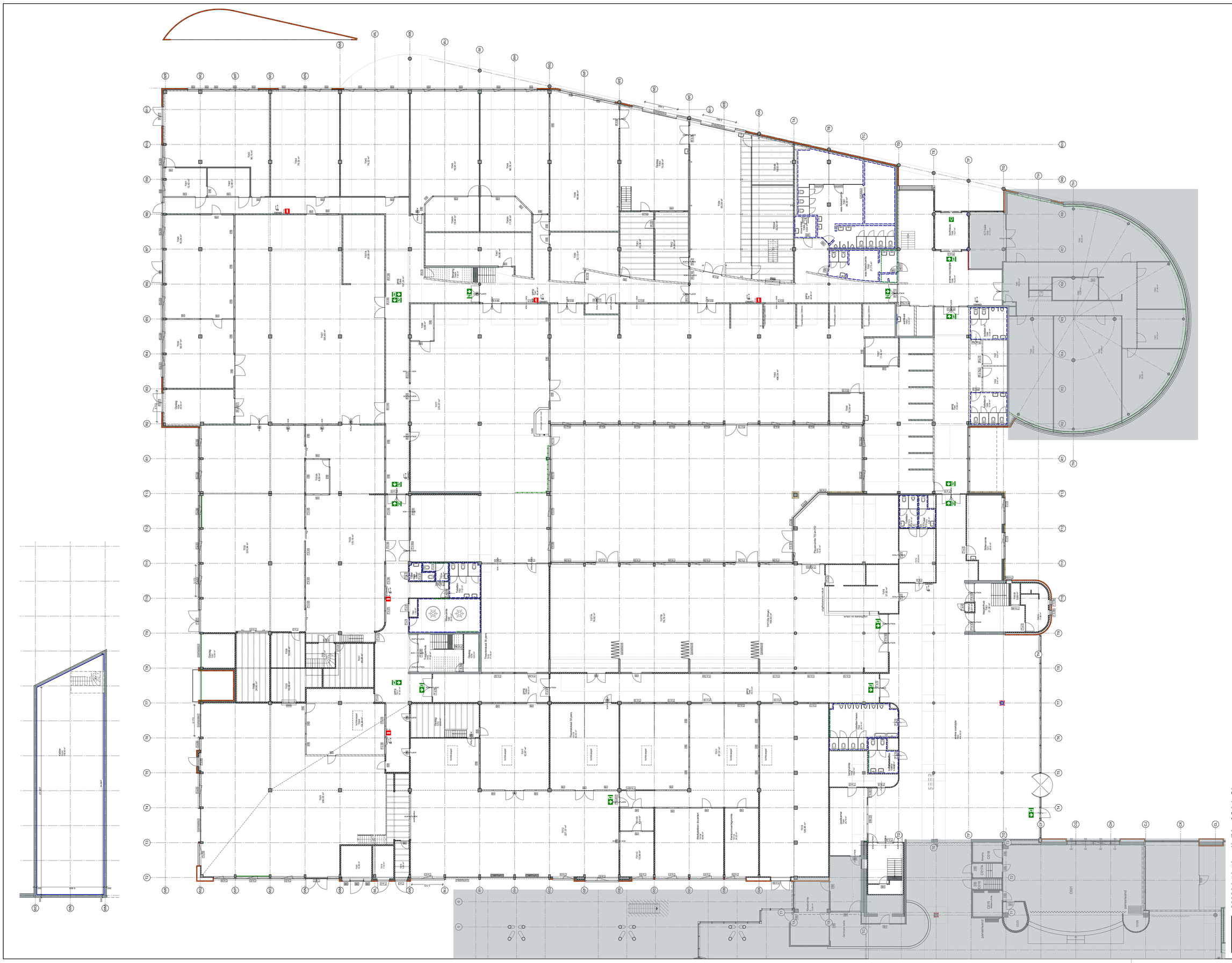

renvooi afwerking wanden en kozijnen fase 6

- afwerking kerosocrete en nieuwe gipswanden
- afwerking kalkzandsteenwanden en betonelementenwanden
- afwerking kalkzandsteenmetselwerk en betonelementenwanden
- stuwwerk, inklemsq rens prio.ga en sauswerk/tapstwerk
- afwerking van vaste kozijnen en deuren RAL 9010 mat
- afwerking kozijn vastgeklemmen en kozijnopsluiting van kozijnen sauswerk/tapstwerk met Sikkens Rockite mat schildwaat kleur 1 RAL 9010 mat
- afwerking betonwanden en kolommen en balkonplaten vastgeklemmen sauswerk wit tenzij anders aangegeven
- afwerking stalen kozijnen RAL 9010 mat kozijn 10
- afwerking vieuxx rens binnenkozijn 01,04,11
- afwerking voor gibewerk plaat: Knauf Sans Plus PF 12,5 (2x) 12,5 mm Knauf Sans Plus PF 12,5 (1x) 12,5 mm
- afwerking wanden, kozijnen en deuren toiletruimtes: rigitex 15,5mm. Inzam Hoppe 900 opsluitsluiting RAL7037
- afwerking achterwanden toiletruimtes: rigitex 15,5mm. Inzam Hoppe 900 opsluitsluiting RAL9003
- afwerking latwerk: Parmisa Lamineta FS883 NAT Pecan Woodline
- textueel wandbegroeiingen
- 3e dopen wandbegroeiingen
- visuele fixatiestang ernstes: op vitgerasta ondergrond
- afwerking van de nieuwe kozijnen extra: rigitex 15,5mm. vitgerasta + folsbemang
- afwerking kerosocrete binnenkozijnen, schildwaat RAL 9010 wit. Kozijnen worden vastgeklemmen en opgesluitsluiting van kozijnen deuren bij meetenstuitde kozijnen glas en panelen van kozijnen deur glas en panelen die vastzaan aan de kerosocrete/metselwaaien
- afwerking betonmeer met RVS leuningsq tot 1050mm hoogte

+BUITEN BOUWGEBIED

opdrachtnaam
Graafschap College
J.F. Kennedylaan 49 - 7001 EA Doetinchem

project
Graafschap College - J.F. Kennedylaan 49
Verbouwen en verduurzamen bouwdelen T

fase
fase 6 Bouwvoorbereiding

onderdeel
T beggr, wandafwerking bestaand

schaal	tekenaar	gelezen	ontwerp
1:120	A0	WV	JH

datum
18-03-2022

tekeningnr.
B60-WB

datum wijziging
A: B: C: D: E:
F: G: H: I: J:
K: L: M: N: O:

projectnr.
19067

MAAS ARCHITECTEN
T 0 1
7241 AK LOCHEM
+31 (0)573 222 180
INFO@MAASARCHITECTEN.NL
HENRIETTE VAN LINDENLAAN 1
3703 AB ZEIST
+31 (0)573 222 180
WWW.MAASARCHITECTEN.NL