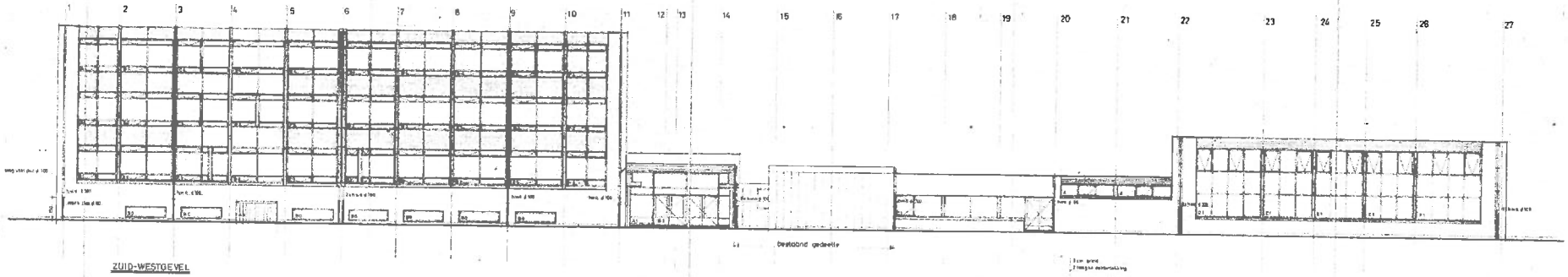

ZUID-WESTGEVEL

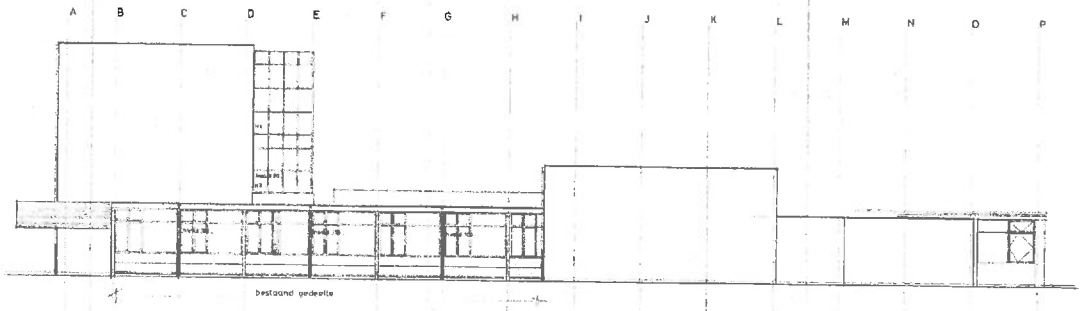

ZUID-OOSTGEVEL

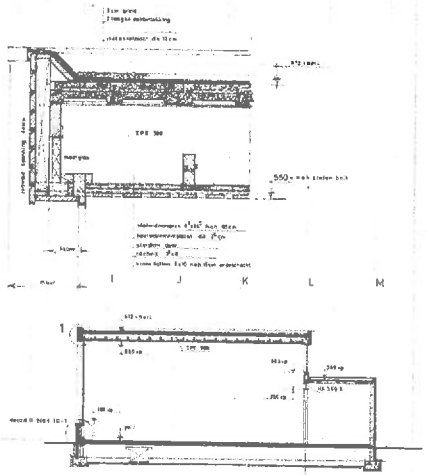

DOORSNEDE D-D

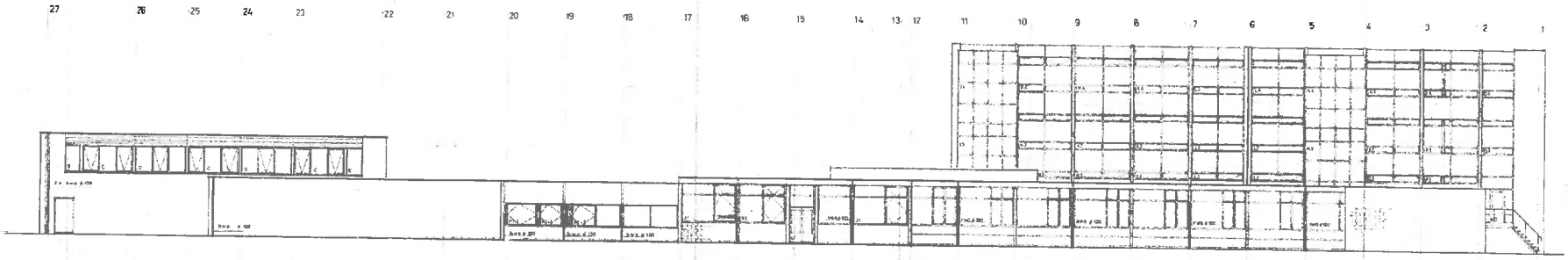

NOORD-OOSTGEVEL

princ. r.k. schoolbestuur te boxmeer
werk. uitbreiding vormingsschool voor meisjes te boxmeer

bestekteekening - gevels	7020	1:50	1C-3

architekt jos bijnen b.v. oss tel. 04120 - 24455

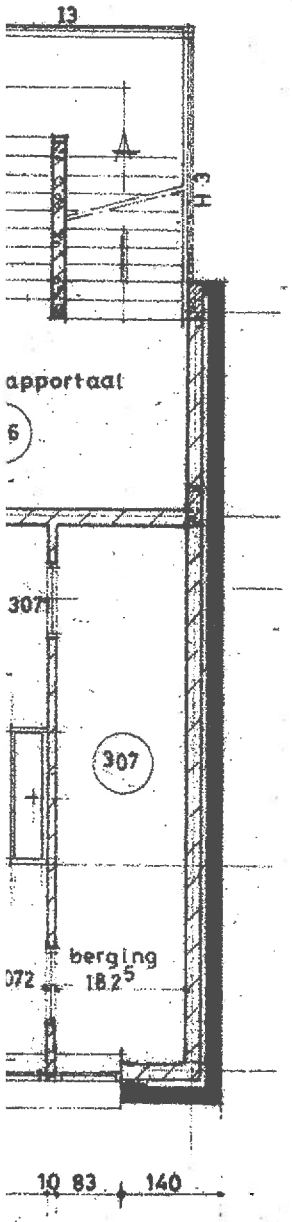
13
apportaal
6
307
307
berging
18.25
072
10 83
140

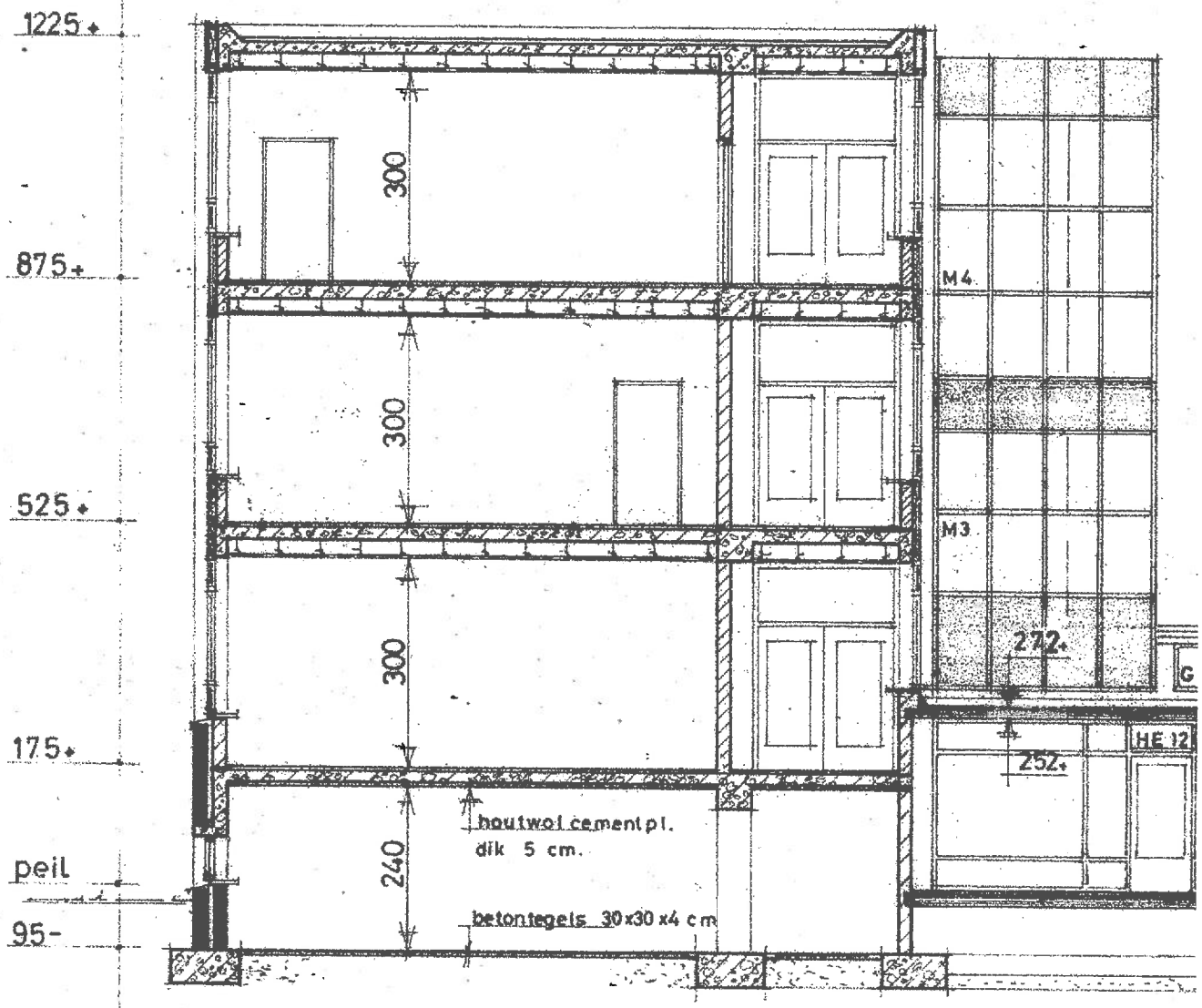
1225
875
525
175
peil
95-
300
300
300
240
M4
M3
272
252
HE 12
houtwol cementpl.
dik 5 cm.
betontegels 30x30x4 cm

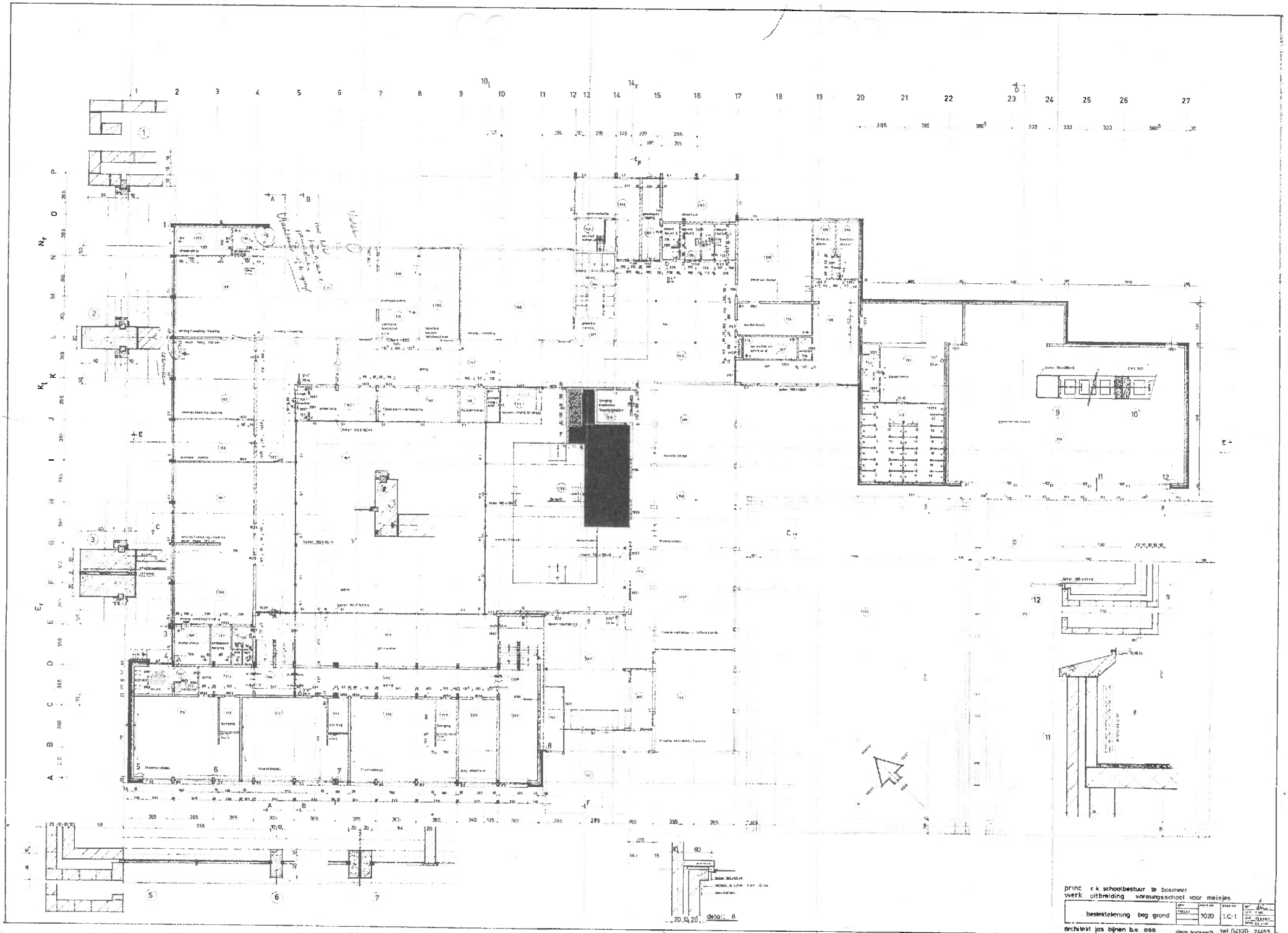
princ r.k. schoolbestuur te boxmeer
werk uitbreiding vormingsschool voor meisjes
bestektekening beg grond
7020
1.C-1
detail 8
architekt jos bijnen b.v. oss
tel 04120-24455

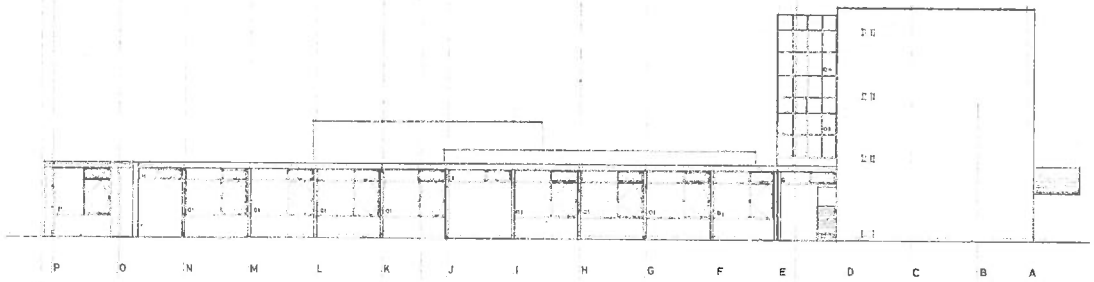

NOORD-WESTGEVEL

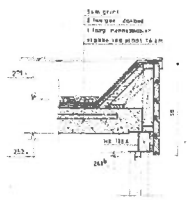

2

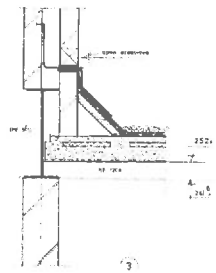

3

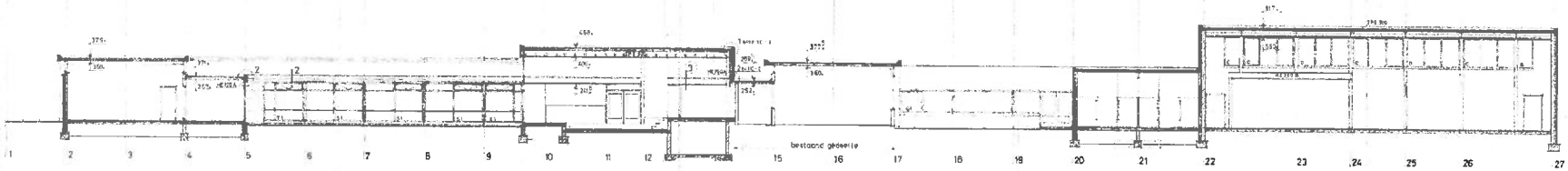

DOORSNEDE E-E

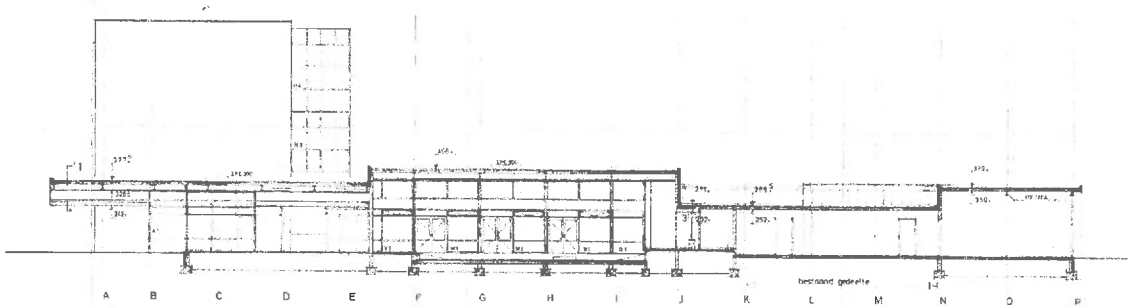

DOORSNEDE F-F

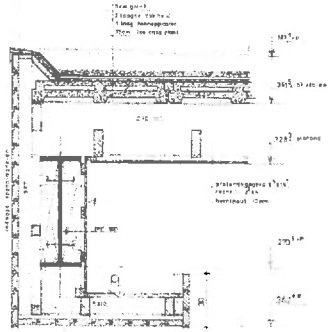

1

princ: r.k. schoolbestuur te boxmeer
werk.: uitbreiding vormingsschool voor meisjes

bestektekening	7020	1.C.4	schaal 1:100
architekt jos bijnen b.v. oss			tel. 04120_24455

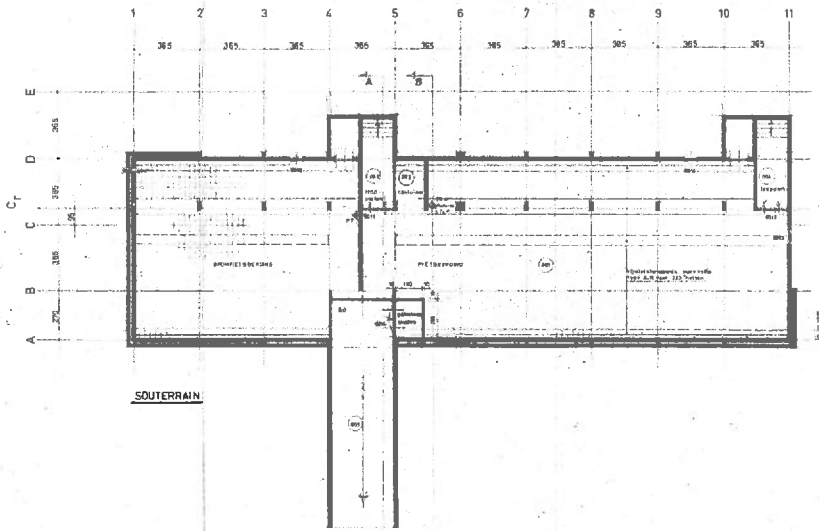

SOUTERRAIN

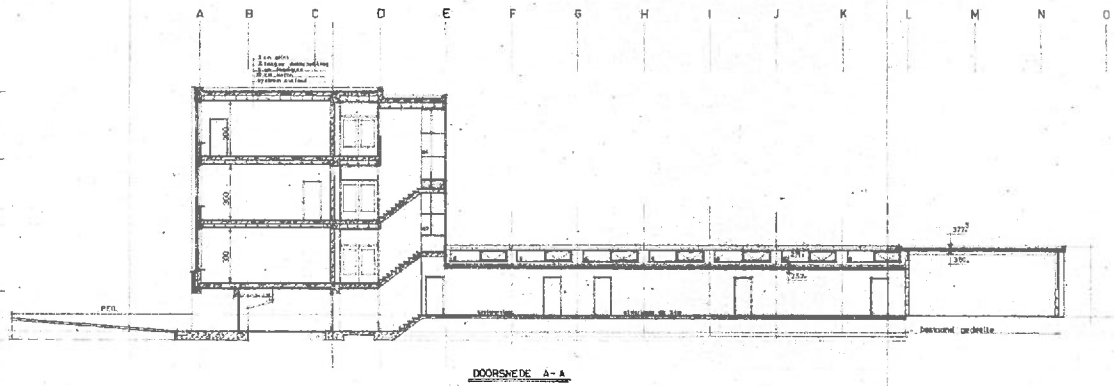

DOORSNEDE A-A

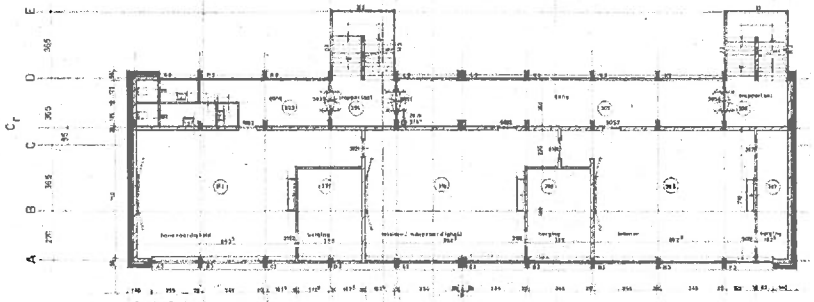

1e VERDIEPING

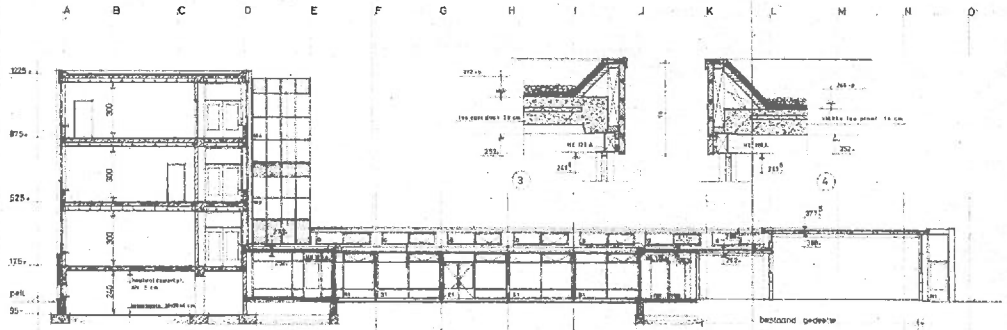

DOORSNEDE B-B

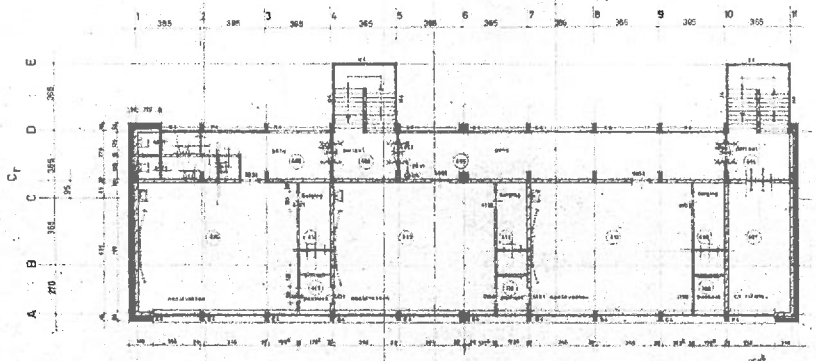

2e VERDIEPING

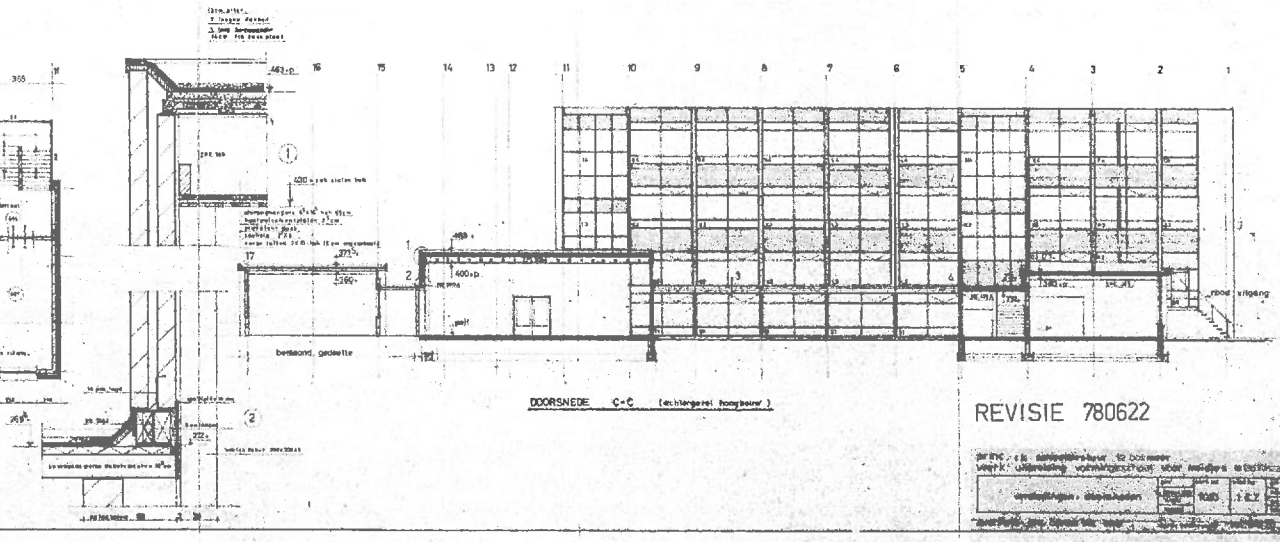

DOORSNEDE C-C (achtergevel hoogbouw)

REVISIE 780622

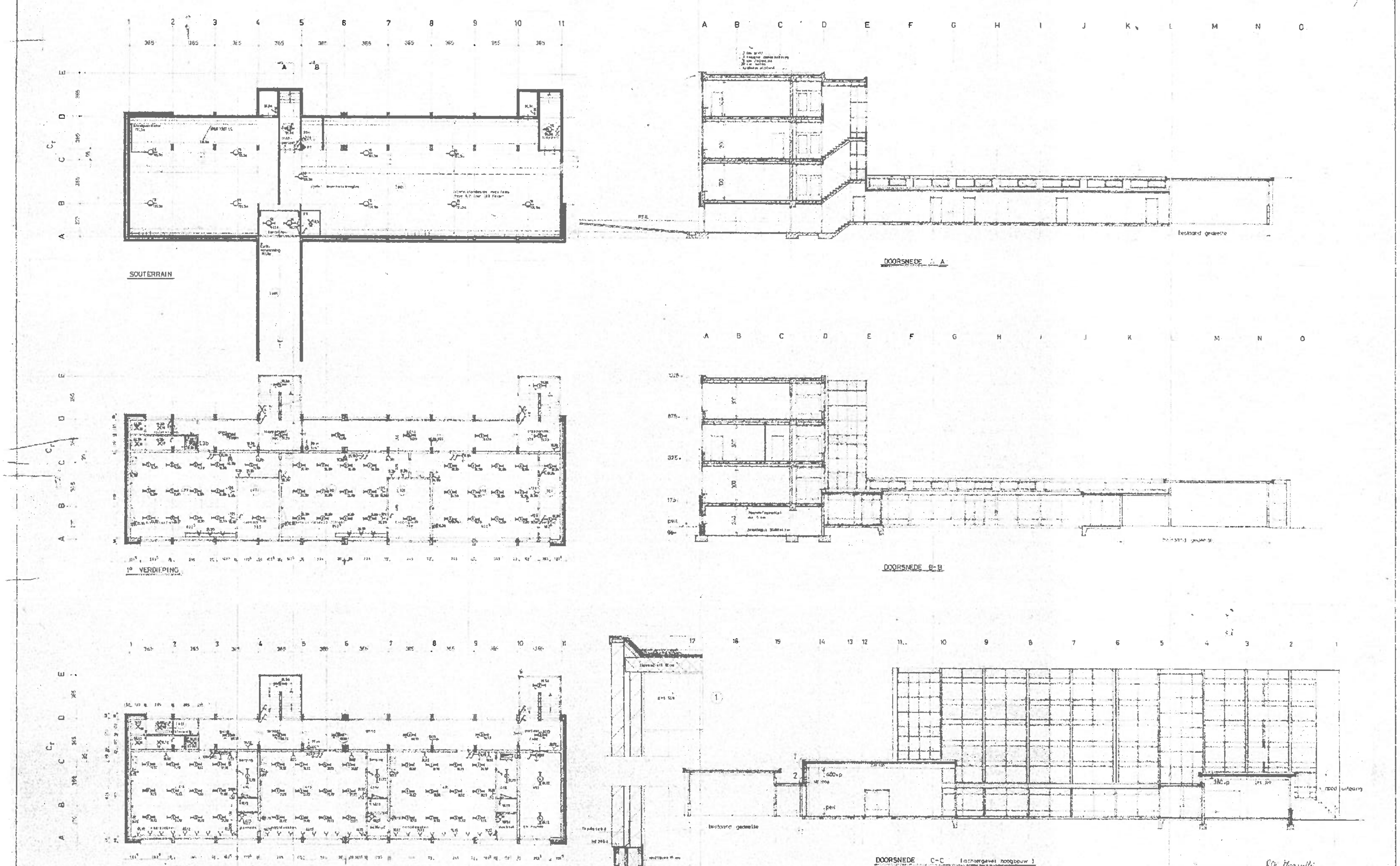

PROJECT: R.K. VORMINGSSCHOOL VOOR MEISJES te BOXMEER

OMSCHRIJVING: ELEKTRISCHE INSTALLATIE SOUSTERRAIN T/M 2e VERD.

WERK NR: 7020

ELEKTRO-TECHNISCH INGENIEURSBURO
M. G. L. van LOOSBROEK B.V.
INDUSTRIESINGEL 69 OSS TEL. 32430

BLAD NR: 9 A-2

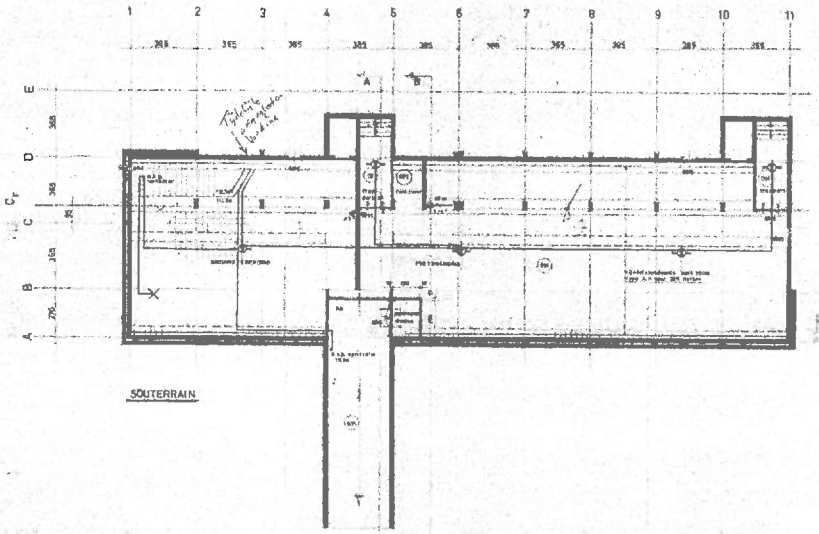

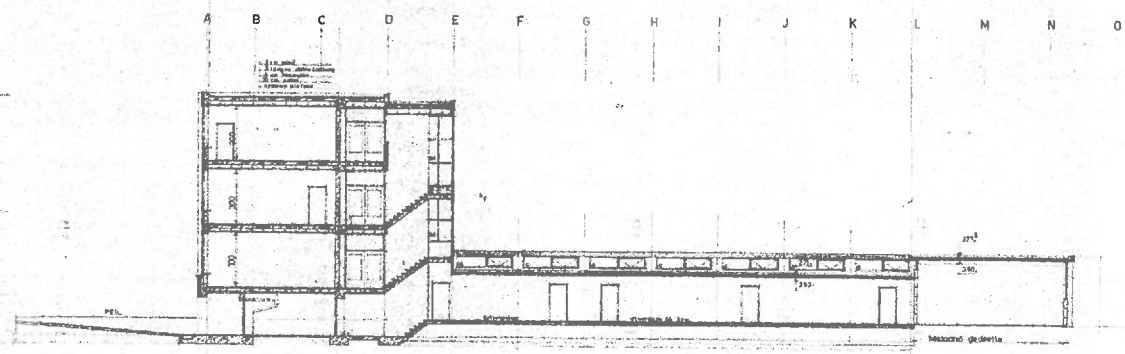

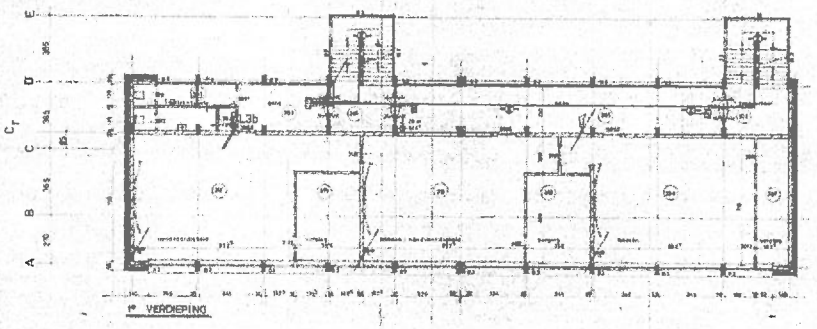

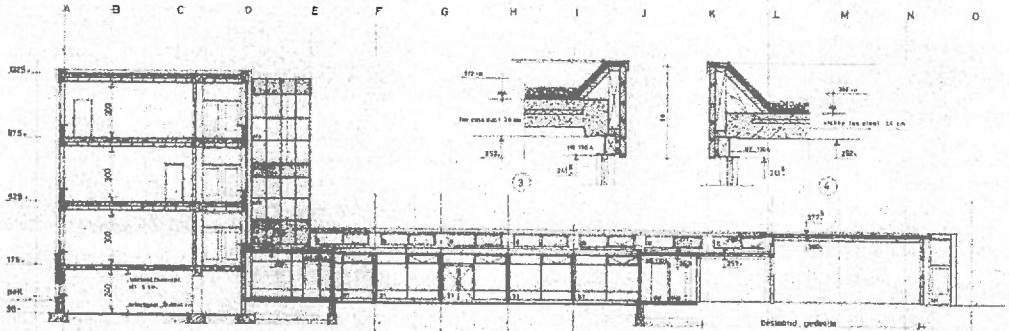

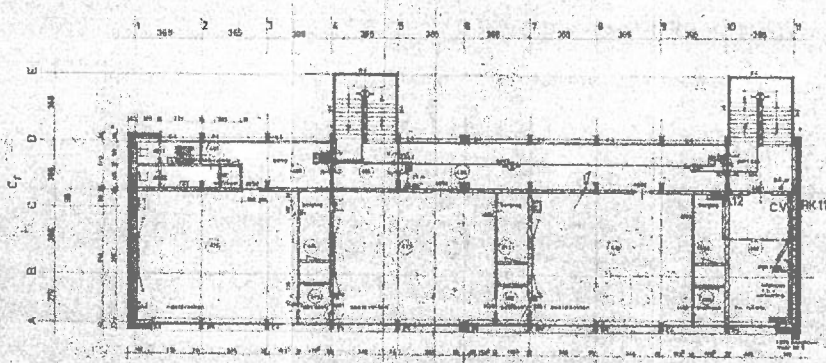

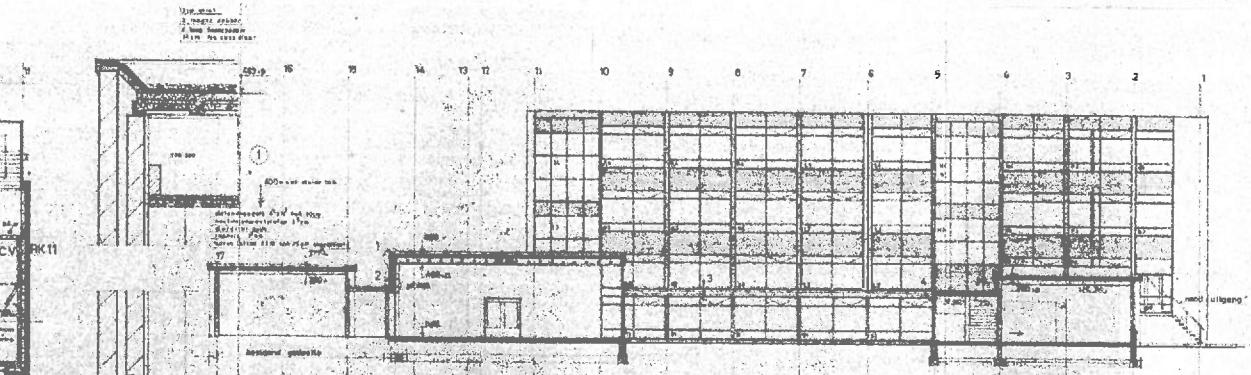

R.K. VORMINGSSCHOOL voor MEISJES te BOXMEER

overige electrische installatie
Souterrain, 1e en 2e verdieping

ELECTRO-TECHNISCH INGENIEURSBUREAU
M.G.L. van LOOSBROEK B.V.
INDUSTRIELAAN 69 OSS TEL. 02430

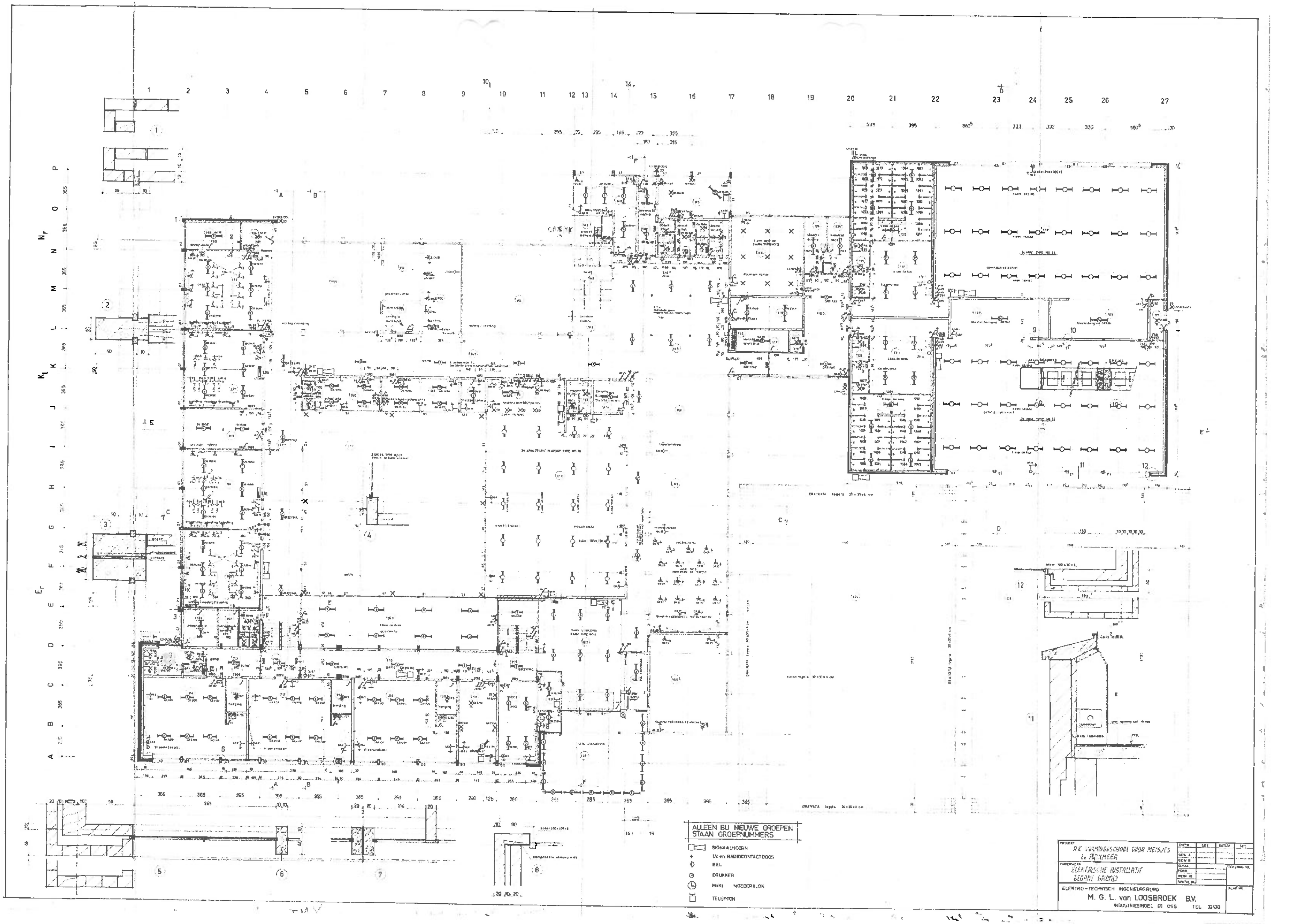
ALLEEN BIJ NIEUWE GROEPEN STAAN GROEPNUMMERS
SIGNAALHOORN
T.V. en RADIOCONTACTDOOS
BEL
DRUKKER
MOEDERKLOK
TELEFOON
PROJEKT
VOOR MEISJES
ONDERWERP
ELEKTRISCHE INSTALLATIE
BEGANE GROND
ONTW.
GET.
DATUM
GEW. A
GEW. B
SCHAAL
FORM.
WERK NR.
AANTAL BL.
TEKENING NR.
BLAD NR.
ELEKTRO-TECHNISCH INGENIEURSBURO
M. G. L. van LOOSBROEK B.V.
INDUSTRIESINGEL 69 OSS TEL 32430

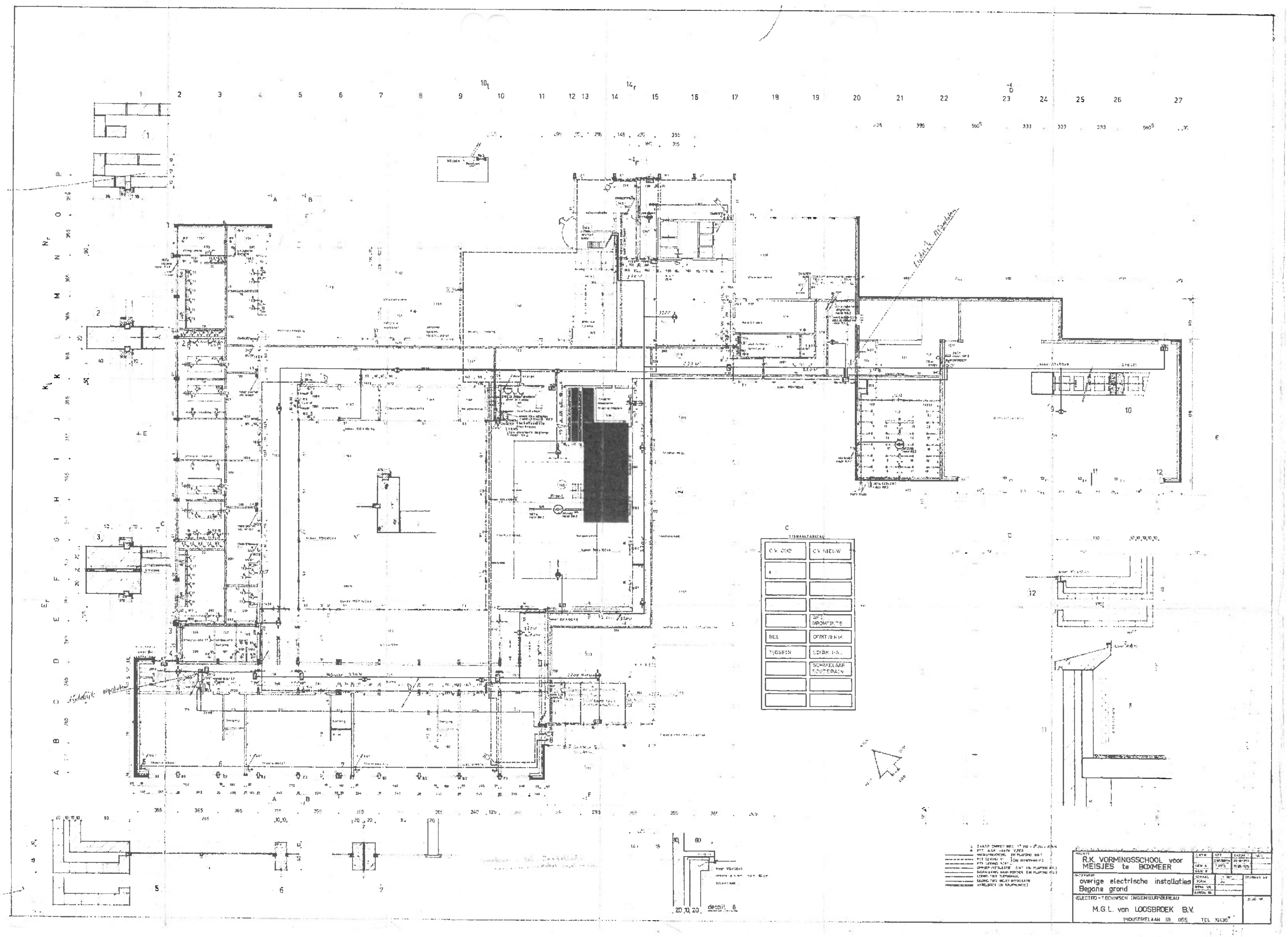
PROJECT
R.K. VORMINGSSCHOOL voor MEISJES te BOXMEER
overige electrische installaties
Begane grond
ELECTRO-TECHNISCH INGENIEURSBUREAU
M.G.L. van LOOSBROEK B.V.
INDUSTRIELAAN 69. OSS TEL 39430
C.V. OUD
C.V. NIEUW
DEL
TIJDSEIN
SCHAKELAAR SOUTERAIN
detail 8

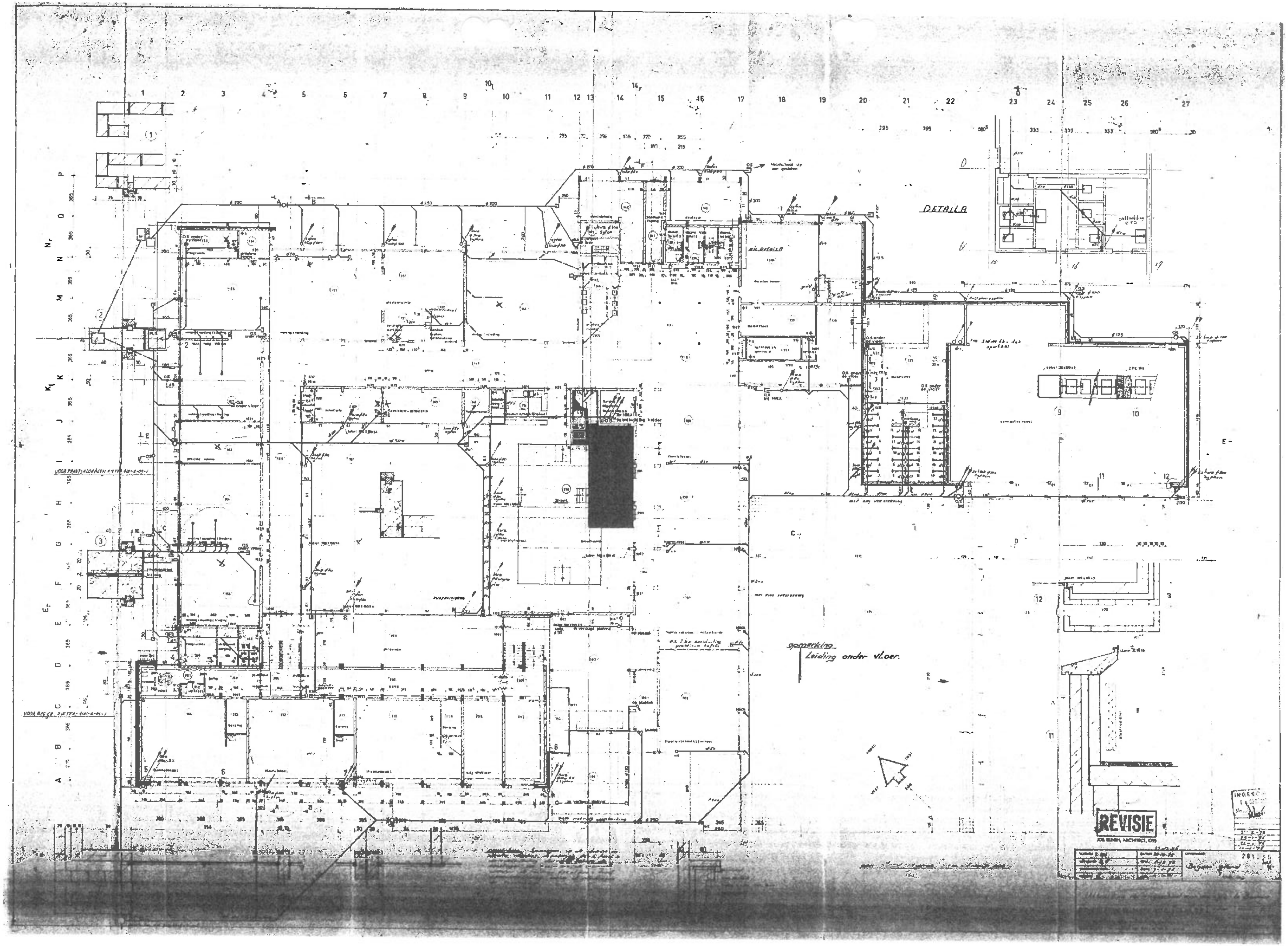

DETAILS
opmerking:
Leiding onder vLoer.
REVISIE
JOS BUNEN, ARCHITECT, OSS

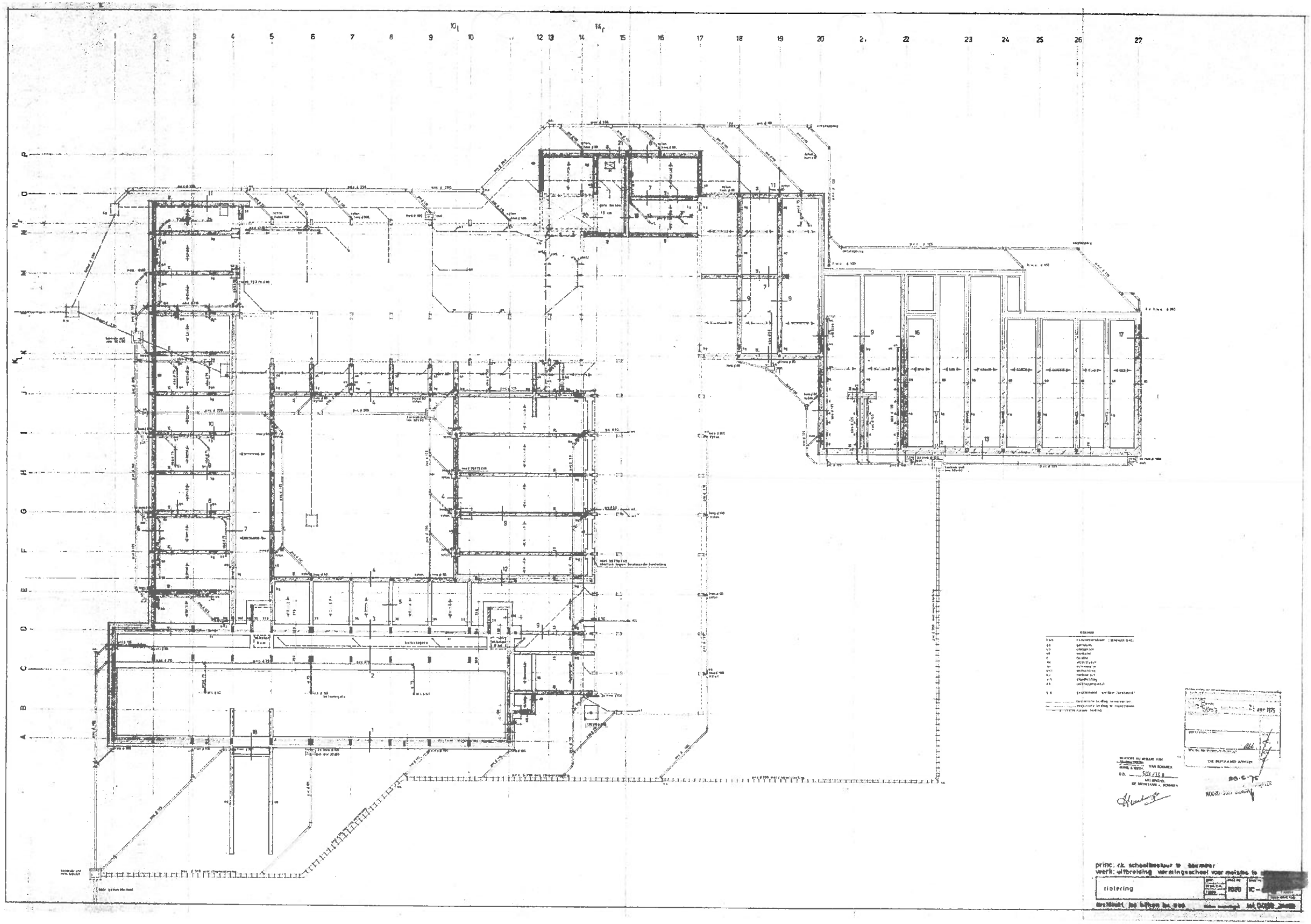
princ: r.k. schoolbestuur te [redacted]
werk: uitbreiding vormingsschool voor meisjes te [redacted]
riolering

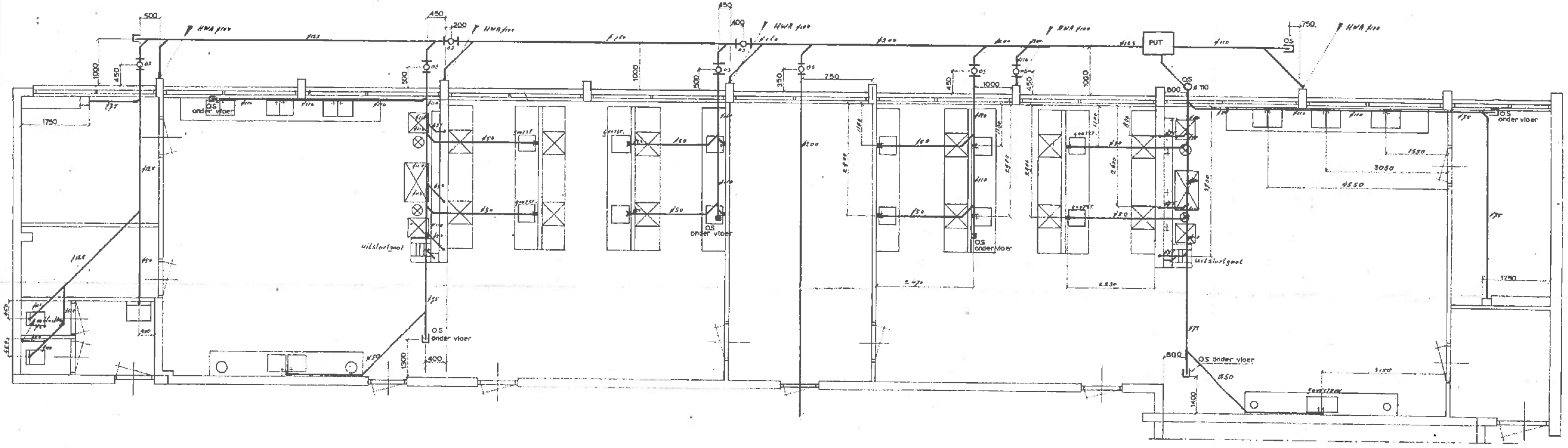

REVISIE

JOS BIJNEN, ARCHITECT, OSS

No. 140

SCHAAL: 1:50	DATUM: 19-12-75	OPMERKING:	
GETEKEND: R.G	9-1-'76	RIOLERING PRAKTIJKLOKALEN	
GECONTROLEERD:	13-12-'76		
GEZIEN:			

Uitbreiding vormingsschool voor meisjes te Boxmeer

NOORD BRABANTSE INSTALLATIE MIJ. B.V.
HASTELWEG 85 EINDHOVEN

FORMAAT	WERKNR.
A1	7020 4101-2-09-1

CENTRALE VERWARMING / SANITAIR

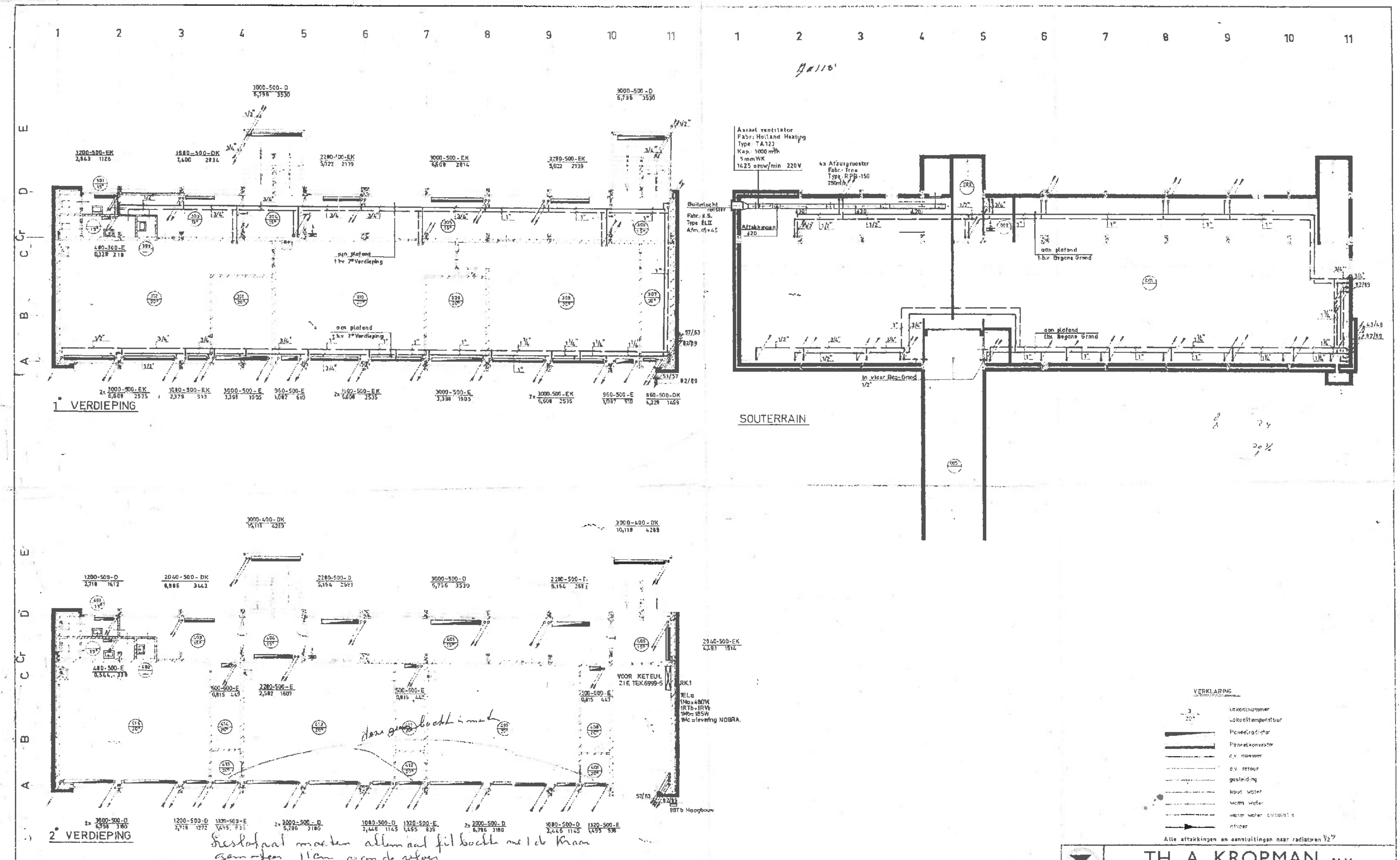

VERKLARING

- vertreknummer
- vertrektemperatuur
- Paneelradiator
- Paneelkonvektor
- c.v. aanvoer
- c.v. retour
- gasleiding
- koud water
- warm water
- warm water circulatie
- afvoer

Alle aftakkingen en aansluitingen naar radiatoren 1/2"

TH. A. KROPMAN N.V.

Nijmegen - Assen - Oss - 's-Gravenhage

Centrale Verwarming - Luchtbehandeling - Sanitair-techniek

Uitbreiding **Vormingsschool** Voor Meisjes te Boxmeer

D. 15-1-'76	11-12-'75	SCHAAL 1:100	DATUM 18-4-'75	Deze tekening is ons eigendom ...		Nijmegen
22-1-'76	17-12-'75	GET. F.B.				C.V.
	22-12-'75	GEC.			A1	6999 - 3

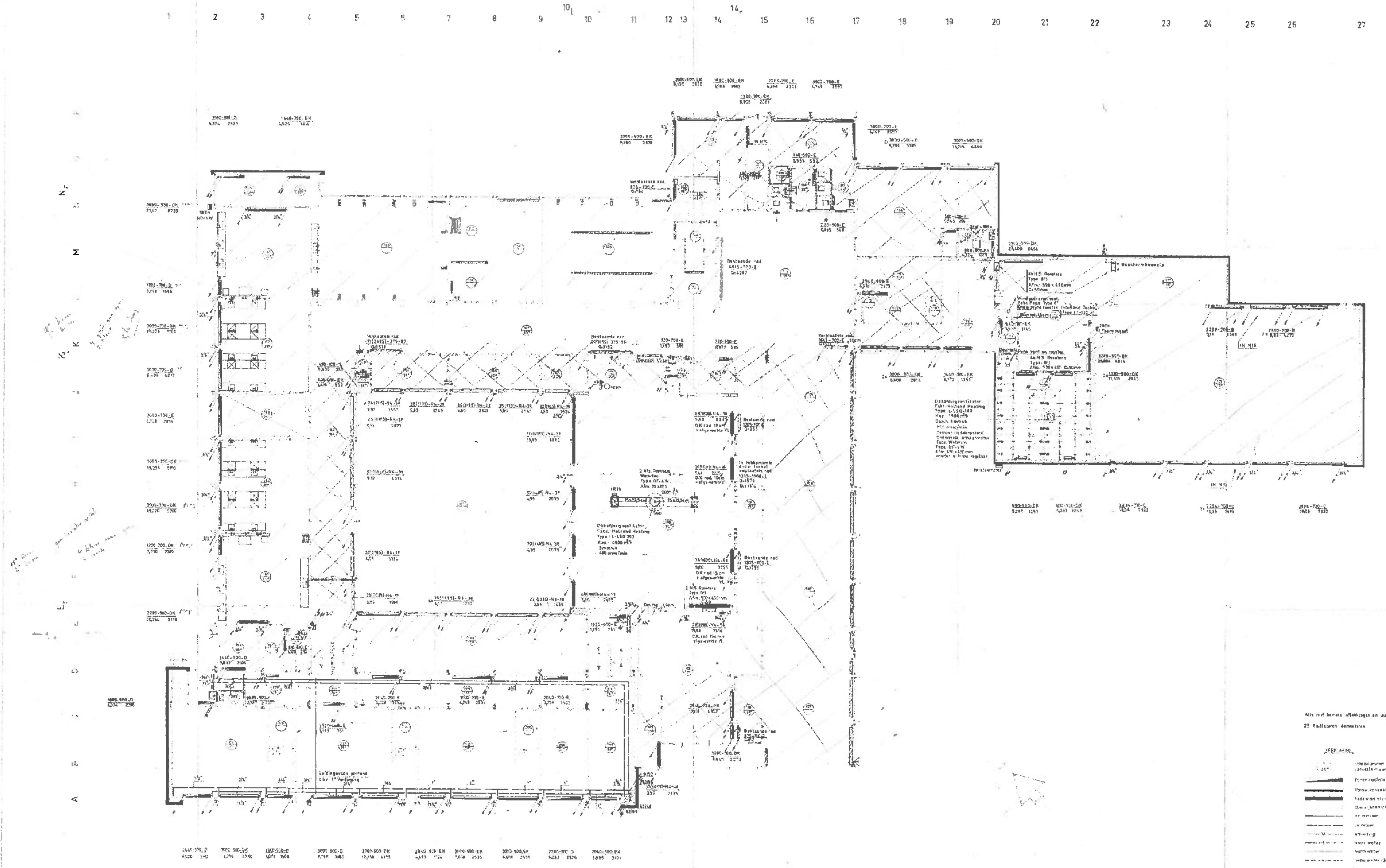

Alle niet bereits aftakkingen en aansluitingen voor radiatoren ½"

25 Radiatoren demonteren

Bestaande verwarmingslichamen

A. KROPMAN B.V.

Begane Grond

Uitbreiding Vormingsschool Voor Meisjes te Boxmeer

15-2-1975	
9-12-1975	
17-12-1975	
22-12-1975	A0 6999-2

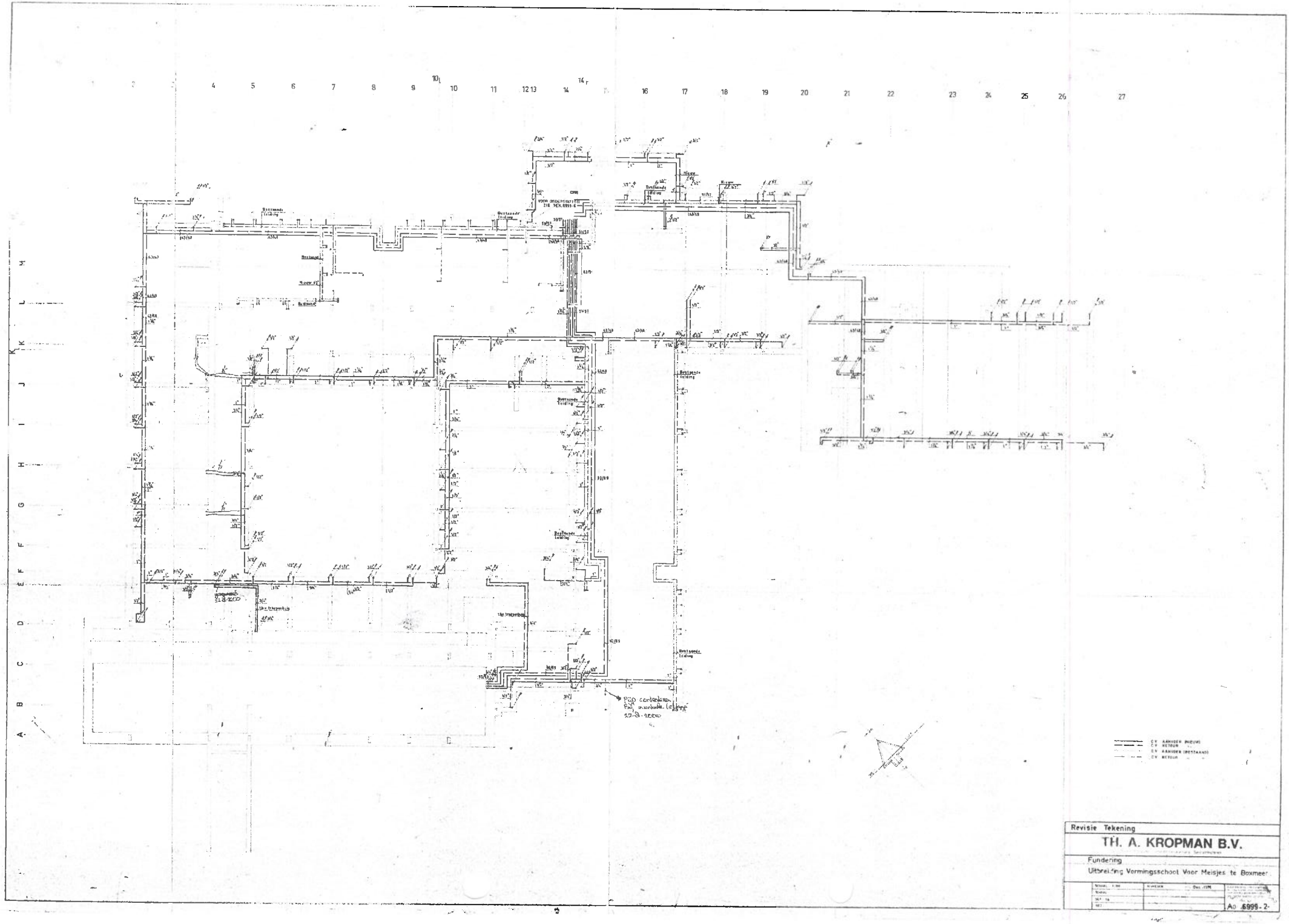
Revisie Tekening
TH. A. KROPMAN B.V.
Fundering
Uitbreiding Vormingsschool Voor Meisjes te Boxmeer
A0 6999 - 2 -

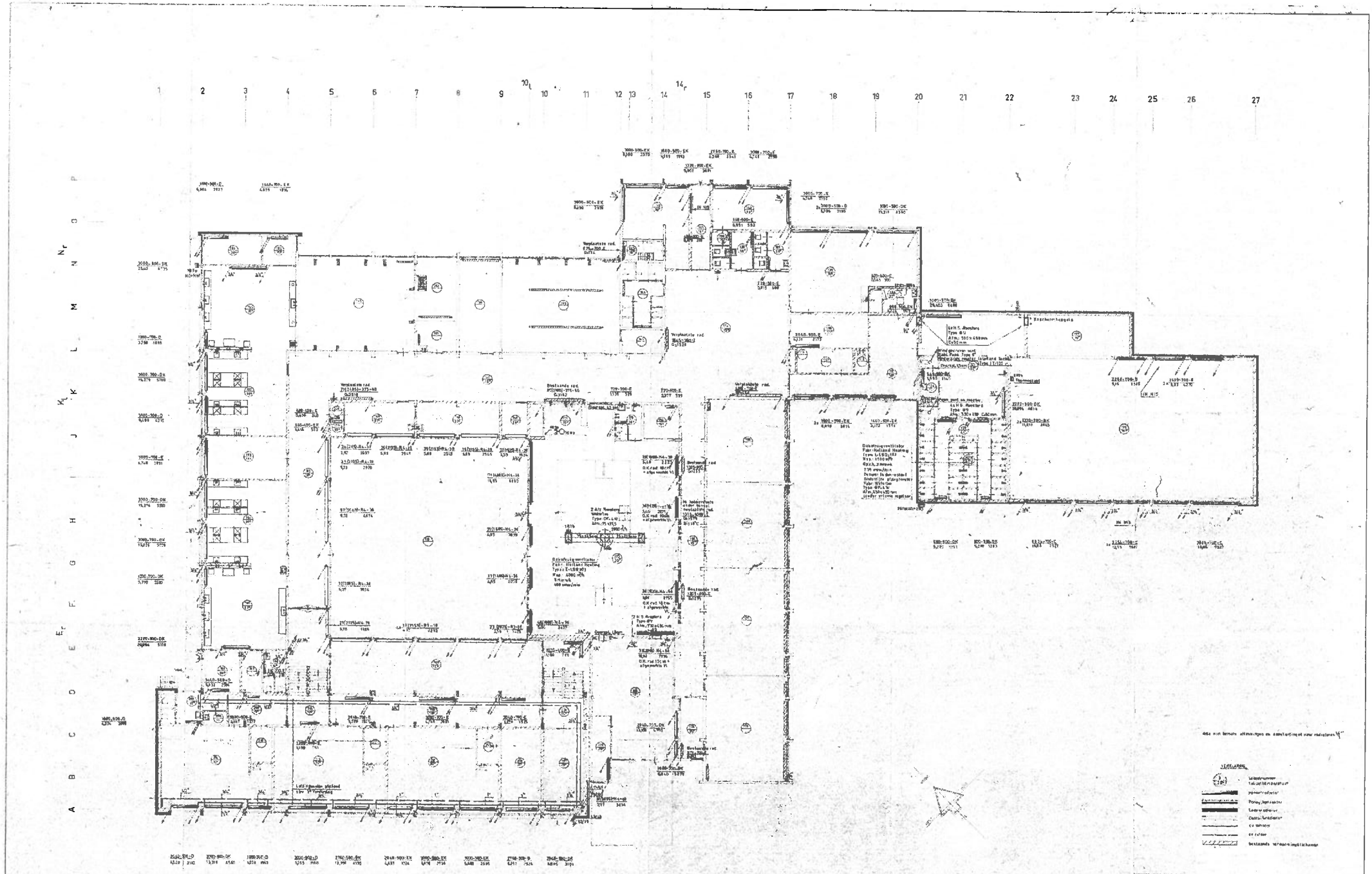

Revisie Tekening

TH. A. KROPMAN B.V.

Begane Grond

Uitbreiding Vormingsschool Voor Meisjes te Boxmeer

Ao 6999-3

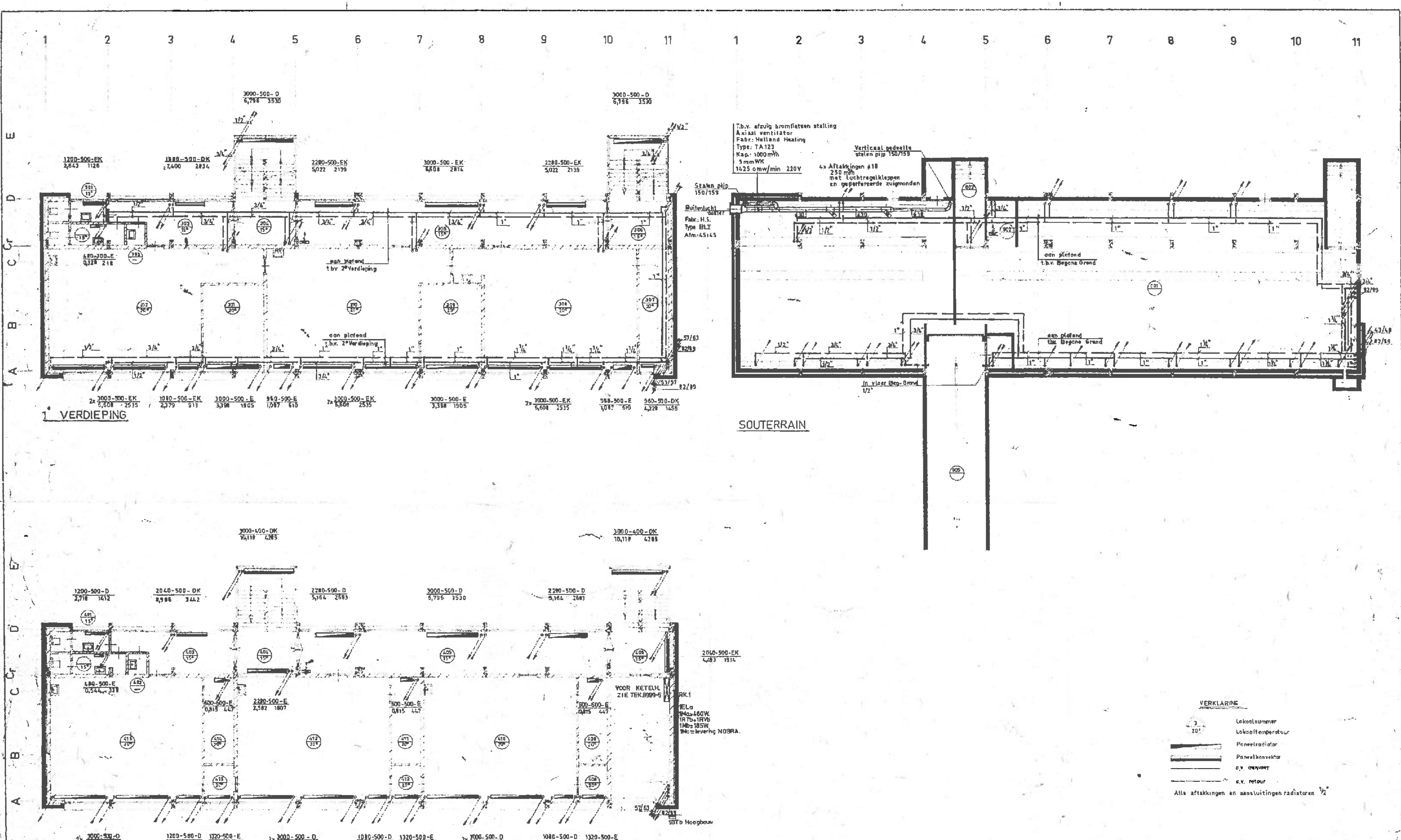

Revisie Tekening

TH. A. KROPMAN N.V.
Nijmegen - Assen - Oss - 's-Gravenhage

Centrale Verwarming - Luchtbehandeling - Sanitair-techniek

Uitbreiding **Vormingsschool** Voor Meisjes te Boxmeer

GEWIJZIGD:	SCHAAL 1:100	DATUM	Deze tekening is ons eigendom en mag zonder onze toestemming niet aan derden ter inzage verstrekt worden	SANT.	Nijmegen
A	GET. f.b.	Dec.1976		AFD.	C V
B	GEC.			A1	6999 - 4
C	GEZ.				