

## Bijlage 10 Inventarislijst december 2021

### Bestaande inventaris per BZK-vestiging:

Vestiging	Component:	toelichting	aantal
Haarlem Centrum	Binnen brievenbus jeugd		1
	Binnen brievenbus volwassenen		2
	Sorteermachine		1
	RFID platen bureau/balie		3
	Uitleen		4
	Handscanners		10
	Bezoekersteller		1
Haarlem Schalkwijk	Binnen brievenbus jeugd		1
	Binnen brievenbus volwassenen		1
	Sorteermachine		1
	RFID platen bureau/balie		2
	Uitleen		2
	Handscanners		4
	Bezoekersteller		1
Haarlem Noord	Binnen brievenbus jeugd		1
	Binnen brievenbus volwassenen		2
	Sorteermachine		1
	RFID platen bureau/balie	afd. collectie/media op deze vestiging	5
	Uitleen		2
	Handscanners		8
	Bezoekersteller		1
Haarlem Oost	Intelligente inleverkast		1
	RFID platen bureau/balie		1
	Uitleen		2
	Handscanners		2
	Bezoekersteller		1
Bloemendaal	Binnen brievenbus		2
	Sorteermachine		1
	RFID platen bureau/balie		2
	Uitleen		2
	Handscanners		3
Heemstede	Binnen brievenbus		1
	Bezoekersteller		1
Heemstede	Binnen brievenbus jeugd		1
	Binnen brievenbus volwassenen		1
	Sorteermachine		1
	RFID platen bureau/balie		3
	Uitleen		2



	Handscanners		5
	Bezoekersteller		nvt
Hillegom	Binnen brievenbus jeugd		1
	Binnen brievenbus volwassenen		1
	Sorteermachine		1
	RFID platen bureau/balie		2
	Uitleen		2
	Handscanners		2
	Bezoekersteller		1
Bennebroek	Inleverkast		1
	Combi inname -uitleen		1
	Bezoekersteller		1
	Handscanners		1
Zandvoort bibliotheek	Binnen brievenbus		1
	Sorteermachine		1
	RFID platen bureau/balie		3
	Uitleen		1
	Bezoekersteller		1
Vogelenzang	<i>geplande opening mei/ juni 2022- vestiging moet worden ingericht</i>		
	<i>Inname</i>		<i>1</i>
	<i>Uitleen</i>		<i>1</i>
	<i>Handscanner</i>		<i>1</i>
	<i>Bezoekersteller</i>		<i>1</i>
Zandvoort schoolbibliotheek	Bezoekersteller		nvt
	Handscanners		2



## Beschrijving van de vestigingen.

In deze bijlage staan enkele foto's van de vestigingen met een beknopte beschrijving. De vestiging Zandvoort en Centrum staan uitgebreider beschreven in de casus. Daarnaast hebben wij plattengronden toegevoegd.

De vestiging Vogelenzang is op dit moment nog niet operationeel. Naar verwachting zal de vestiging in de maand mei of juni open gaan. Deze vestiging zal een schoolbibliotheek huisvesten, en de mogelijkheid voor leden gereserveerde boeken op te halen en in te leveren. Er komt vooralsnog geen eigen collectie.

### 1) Vestiging Haarlem Noord

De vestiging Haarlem Noord is een grote vestiging waar veel kinderboeken worden geleend. De vestiging bevindt zich op de begane grond. De afdeling Collectie is ook gehuisvest in Haarlem Noord. Sortering is ingericht op basis van jeugd, volwassenen en overig ( andere vestiging, reservering etc.). Er bevindt zich een werkruimte met RFID-plaat.

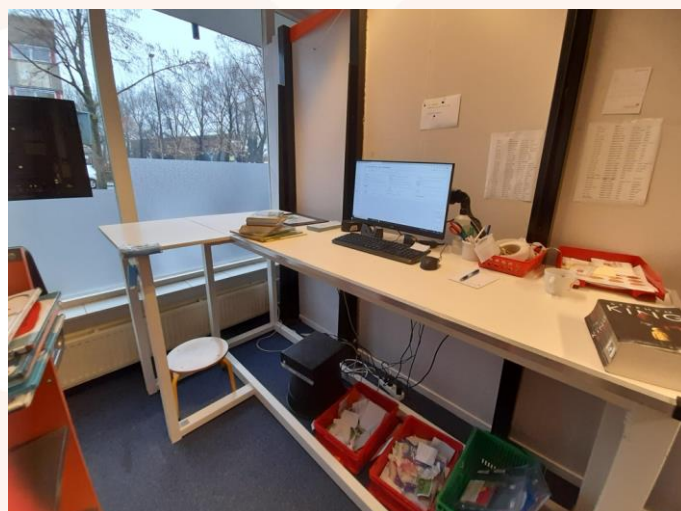



## 2) Vestiging Haarlem Schalwijk

Deze vestiging is een grote vestiging op de begane grond en een tussenverdieping. In Schalwijk is meer vraag naar boeken die het leren van de Nederlandse taal ondersteunen. In Schalwijk wordt ook gebruikt van brievenbussen met sorteerbakken. Er is een werkruimte maar zonder een RFID-plaat. Deze bevinden zich alleen onder bureaus van de balie.

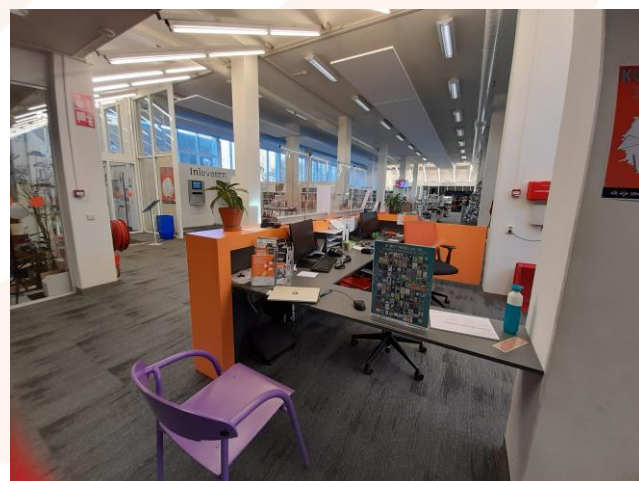
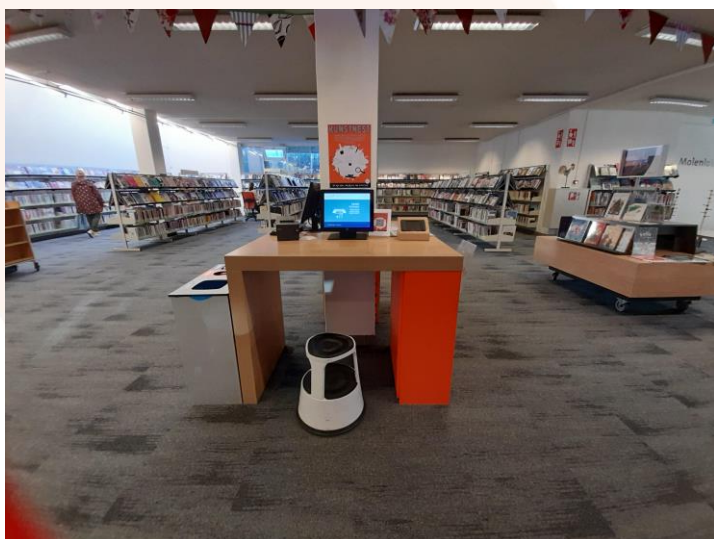



### 3) Vestiging Haarlem Oost

De vestiging in Haarlem Oost is een middelgrote vestiging. Als enige vestiging gebruiken zij een intelligente inleverkast. Door de corona maatregelen is deze op dit moment voor de helft niet bruikbaar. Deze vestiging is gevestigd op de begane grond in het Reinaldahuis.

[Het Reinaldahuis - Zorggroep Reinalda](#)

De vestiging zal in 2022 weer ruimere openingstijden hebben.





#### 4) Vestiging Hillegom

De vestiging in Hillegom is een middelgrote vestiging.

De vestiging is gehuisvest op de begane grond en heeft een kleine sorteerruimte. De sortering is ingericht op basis van jeugd, volwassenen en een bak overig. De lezers van deze vestiging houden evenveel van romantische als van spannende boeken.

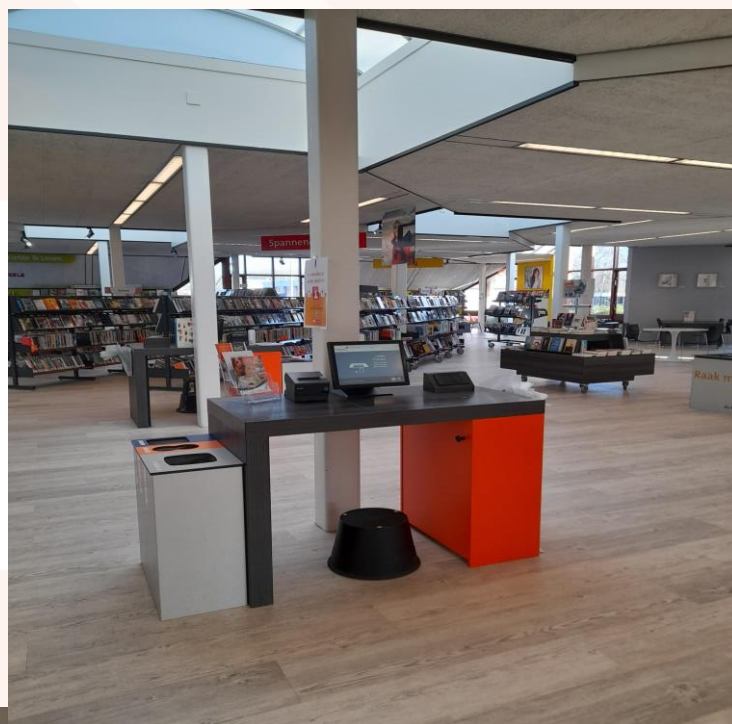



### 5) Vestiging Bloemendaal

De vestiging in Bloemendaal is een middelgrote vestiging, gevestigd op de begane grond. Hier bevinden zich twee brievenbussen met sorteerbakken op volwassenen, jeugd en overig. In de bibliotheekruimte staan 2 uitleenapparaten. Er is een werkruimte met een bureau met PC en RFID-plaat.

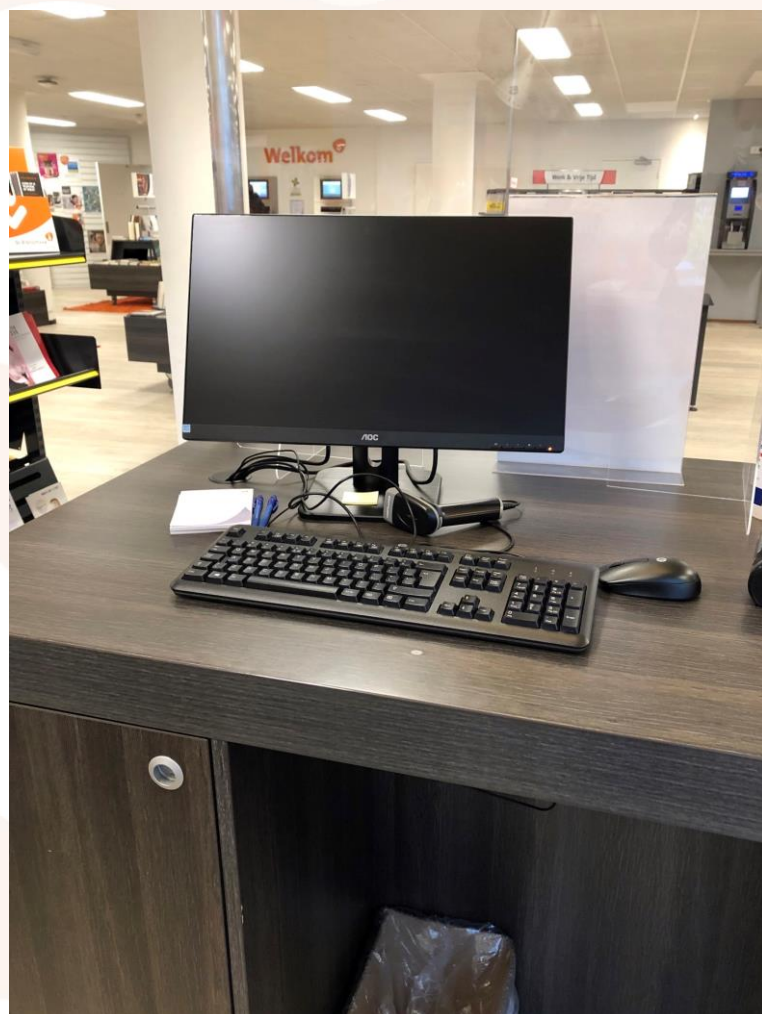



## 6) Vestiging Bennebroek

Deze kleine vestiging is op dit moment 1 keer per week open. De vestiging bevindt zich in een gebouw met meerdere maatschappelijke instellingen. In deze vestiging is een kast geplaatst waar leden hun materialen in plaatsen. Een gecombineerde balie zorgt voor inleveren en lenen.





## 7) Vestiging Heemstede

De grote vestiging in Heemstede bevindt zich eveneens in een pand met meerdere maatschappelijke organisaties. De bibliotheek is over 3 verdiepingen verdeeld. Op de begane grond is de entree heel open en toegankelijk ingericht.

In Heemstede worden veel kinderboeken geleend. Hier bevinden zich brievenbussen met dezelfde sorteeropzet. De sorteerruimte is niet ruim opgezet.





## 8) Schoolbibliotheek Zandvoort

Deze bibliotheek is voor 3 scholen en gaat aankomende zomer over van KOHA op V-Smart. Op moment van schrijven is een project gestart om de overgang mogelijk te maken en een werkproces in te richten voor lenen en uitlenen.

