

GEVEL TOT GEVEL GROEN ONDERHOUDSBESTEK

PERCEEL 2: D2021-23394

- 'S-GRAVENZANDE**
- HEENWEG**



Inclusief nota van inlichten; 9 december 2021

BESTEK NUMMER	D2021-23394
BESTEK NAAM	Integraal Onderhoudsbestek; Wijken Perceel: 2; 's Gravenzande Heenweg

Het uitvoeren van onderhouds werkzaamheden aan openbaar groen, gelegen in de kernen 's Gravenzande en Heenweg van de gemeente Westland.

De opdracht is verdeeld in 5 percelen. Deze overeenkomst betreft perceel 2

De Lier Maasdijk	perceel 1
S Gravenzande Heenweg	perceel 2
Wateringen Kwintseul	perceel 3
Monster Poeldijk Ter Heijden	perceel 4
Naaldwijk Honselersdijk	perceel 5
Naaldwijk Honselersdijk	perceel 5B

DATUM BESTEK: 15 november 2021

DATUM NOTA: 9 december 2021, verwerkt in bestek

OPDRACHTGEVER:
BURGEMEESTER EN WETHOUDERS VAN DE GEMEENTE WESTLAND

01		1
Deel 1	Algemeen	2
01	OPDRACHTGEVER	3
02	DIRECTIE	3
03	LOCATIE	3
04	ALGEMENE BESCHRIJVING	3
05	TIJDSBEPALING	3
06	ONDERHOUDSTERMIJN	3
07	KWALITEITSBORGING	4
08	PAST PERFORMANCE	4
Deel 2.1	Algemene gegevens	5
01	TEKENINGEN	6
02	PEILEN EN HOOFDAFMETINGEN	6
03	KWALITEITSBORGING	6
04	ADRESEN EN LOCATIES	6
05	BIJLAGEN	6
Deel 2.2	Nadere beschrijving	7
01	VERKLARING VAN DE HIerna VOLGENDE STAAT	8
02	KENMERK RESULTAATSVERPLICHTING	8
03	HOEVEELHEID TER INLICHTING	8
04	GRENZEN VAN DE SITUERING	8
1	ONDERHOODBESTRIJDING BEPLANTINGEN	9
10	ONKRUIDBESTRIJDING 10 KEER ONDERHOUDSGEBIED 1	10
1010	ONKRUIDBESTRIJDING BOOMSPIEGELS MET BOOMROOSTER	10
1020	ONKRUIDBESTRIJDING BOOMSPIEGELS IN VERHARDING	11
1021	ONKRUIDBESTRIJDING HEESTERS	11
1022	ONKRUIDBESTRIJDING BODEMBEDEKKERS	12
1023	ONKRUIDBESTRIJDING BODEMBEDEKKENDE (MEDILAND)	13
1024	ONKRUIDBESTRIJDING VASTE PLANTEN	13
1025	ONKRUIDBESTRIJDING HAGEN	14
1028	ONKRUIDBESTRIJDING STRUIKROZEN	14
11	ONKRUIDBESTRIJDING 8 KEER ONDERHOUDSGEBIED 2	15
1121	ONKRUIDBESTRIJDING HEESTERS	15
1122	ONKRUIDBESTRIJDING BODEMBEDEKKERS	15
1123	ONKRUIDBESTRIJDING BODEMBEDEKKENDE (MEDILAND)	16
1125	ONKRUIDBESTRIJDING HAGEN	16
1126	ONKRUIDBESTRIJDING BLOKHAGEN	17
1127	ONKRUIDBESTRIJDING BOSPLANTSOEN	17
12	ONKRUIDBESTRIJDING 6 KEER ONDERHOUDSGEBIED 3	18
1221	ONKRUIDBESTRIJDING HEESTERS	18
1222	ONKRUIDBESTRIJDING BODEMBEDEKKERS	18
1227	ONKRUIDBESTRIJDING BOSPLANTSOEN	19
13	ONKRUIDBESTRIJDING EXTRA RONDE	20
1310	ONKRUIDBESTRIJDING EXTRA RONDE	20
2	ONDERHOUD BEPLANTING FREQUENTIE	21
20	VERWIJDEREN WATERLOT EN OPSLAG VAN DE STAMVOET	22
21	UITMAAIEN PLANTVAK	23
2110	UITMAAIEN RAND BEPLANTINGSVAK	23
22	KNIPPEN HAGEN	24
2210	KNIPPEN HAGEN	24
2220	KNIPPEN BLOKHAGEN	24
23	TERUGKNIPPEN EN BEMESTEN VASTE PLANTEN	25
2310	TRADITIONEEL	25
2320	GRIFFIOEN CONCEPT	25
2321	BEMESTEN VASTE PLANTEN EN GRIFFIOEN CONCEPT	25
24	SNOEIEN BOSPLANTSOEN	26
2410	TERUGZETTEN	26
2420	DUNNEN	26
2430	RANDSNOEI	27
2440	ONKRUID VERWIJDEREN NA SNOEI	27
25	SNOEIEN HEESTERS	28
2510	VERJONGINGSSNOEI	28
2520	TERUGZETTEN	28
2530	RANDSNOEI	28

26	SNOEIEN BODEMBEDEKKERS	29
2610	KNIPPEN BODEMBEDEKKERS	29
2620	TERUGZETTEN BODEMBEDEKKERS	29
2630	RANDSNOEI	29
27	SNOEIEN BOTANISCHE- EN HEESTERROZEN	30
2710	VERJONGINGSSNOEI	30
2720	TERUGZETTEN	30
2730	RANDSNOEI	30
28	SNOEIEN EN BEMESTEN PERKROZEN	31
2810	VOORJAARSSNOEI	31
2820	ZOMERSNOEI	31
2830	WINTERSNOEI	31
2840	BEMESTEN STRUIKROZEN	31
2850	AANAARDEN VAN ROZEN	31
3	ONKRUIDBESTRIJDING VERHARDINGEN	32
31	ONKRUIDBESTRIJDING 7X VERHARDINGEN GEBIED 1	33
3110	ONKRUIDBESTRIJDING GEBIED 1 KLINKERS 7X	33
3120	ONKRUIDBESTRIJDING GEBIED 1 TEGELS 7X	33
3140	ONKRUIDBESTRIJDING GEBIED 1 VALDEMPENDE ONDERGRO	34
32	ONKRUIDBESTRIJDING 6X VERHARDINGEN GEBIED 2	37
3210	ONKRUIDBESTRIJDING GEBIED 2 KLINKERS 6X	37
3220	ONKRUIDBESTRIJDING GEBIED 2 TEGELS 6X	37
3230	ONKRUIDBESTRIJDING GEBIED 2 ONGEBONDEN VERHARDING	38
33	ONKRUIDBESTRIJDING 5X VERHARDINGEN GEBIED 3	39
3310	ONKRUIDBESTRIJDING GEBIED 3 KLINKERS 5X	39
3320	ONKRUIDBESTRIJDING GEBIED 3 TEGELS 5X	39
34	ONKRUIDBESTRIJDING EXTRA RONDE	40
3410	ONKRUIDBESTRIJDING EXTRA RONDE	40
4	ONDERHOUD GRASVELDEN EN GAZONS	41
4010	MAAIEN GRASVELD	41
4011	MAAIEN GRASVELD MET BOLLEN VLAKE	41
4012	MAAIEN GRASVELD MET BOLLEN TALUD	42
4013	BIJMAAIEN RONDOM BOMEN	42
4020	GRASKANTEN	42
4040	BLADRUIMEN GRASVELD VLAKE	43
4050	BLADRUIMEN GRASVELD TALUD	43
5	INBOET, RENOVATIE EN OMVORMING	44
51	INBOETEN BEPLANTING	45
5110	INBOETEN BOSPLANTSOEN	45
5120	INBOETEN SIERPLANTSOEN	45
5130	INBOETEN HAGEN	46
5140	INBOETEN VASTE PLANTEN	47
52	VERWIJDEREN BEPLANTING	48
5200	VERWIJDEREN ZWERFAFVAL	48
5210	VERWIJDEREN BOSPLANTSOEN	48
5220	VERWIJDEREN HEESTERS	48
5230	VERWIJDEREN BOTANISCHE- EN HEESTERROZEN	49
5240	VERWIJDEREN BODEMBEKKERS	49
5250	VERWIJDEREN HAGEN	49
5260	VERWIJDEREN BLOKHAAG	49
5270	VERWIJDEREN VASTE PLANTEN	50
53	GRONDWERK	51
5310	GROND ONTGRAVEN	51
5320	VERWIJDEREN TOPLAAG GAZONS	51
5330	GROND BEWERKEN	51
5340	GROND AANVULLEN EN AANBRENGEN	52
5350	GROND EGALISEREN EN PROFIELEREN	52
54	AANPLANTEN	54
541	LADEN EN LOSSEN EN ZONODIG INKUILEN	54
5410	LADEN EN TRANSPORTEREN PLANTMATERIAAL	54
5411	LOSSEN EN ZONODIG INKUILEN	54
542	PLANTEN BOSPLANTSOEN	55
5420	PLANTEN BOSPLANTSOEN	55
543	PLANTEN SIERPLANTSOEN	55
5430	PLANTEN SIERPLANTSOEN	55
544	PLANTEN HAGEN	56
5440	PLANTEN HAGEN	56
5441	KNIPPEN HAGEN NA AANPLANT	56
545	PLANTEN VASTE PLANTEN	56
5450	PLANTEN VASTE PLANTEN	57

546	BOMEN PLANTEN	57
5460	MAKEN PLANTGAT	57
5461	PLANTEN VAN BOMEN MET DRAADKLUIT,	57
5462	AANBRENGEN BOVEN- EN ONDERGRONDSE BOOMVERANKERING.	58
5463	VERWIJDEREN BOVEN- EN ONDERGRONDSE BOOMVERANKERING	59
5464	AANBRENGEN GIETRAND.	59
5465	VERWIJDEREN GIETRAND.	60
55	ZAAIEN GAZONS	61
5510	ZAAIEN TE RENOVEREN GAZONS	61
5520	HESTEL KALE PLEKKEN EN GATEN GAZONS	61
56	LEVERANTIES TEELGROND	62
5610	LEVERANTIE GROND VOOR BOSPLANTSOEN EN BOMEN	62
5620	LEVERANTIE GROND VOOR SIERPLANTSOEN	62
5630	LEVERANTIE GROND VOOR GAZONS	63
5640	LEVEREN COMPOST	63
6	ALGEMENE WERKZAAMHEDEN	64
61	WET NATUURBESCHERMING	65
611	WET NATUUR BESCHERMING ALGEMEEN	65
612	WET NATUUR BESCHERMING, SNOEI- & RENOVATIE	65
6120	INVENTARISEREN FLORA EN FAUNA VERKENNEND	65
6122	INVENTARISEREN FLORA EN FAUNA SOORTSPECIFIEK	65
6123	MARKEREN FLORA- EN FAUNAPLAATSEN	66
63	ZORGVULDING GRAVEN	67
6310	ZORGVULDING GRAVEN	67
7	INZETTEN WERKNEMERS EN MATERIEEL	68
70	WERKVOORBEREIDING	69
7010	INBOET VOORSTEL	69
7020	AANLEVEREN MUTATIES	69
71	INZETTEN WERKNEMERS	70
7110	INZETTEN WERKNEMERS	70
72	INZETTEN MATERIEEL	71
7210	INZETTEN MATERIEEL ONDERHOUD VERHARDINGEN	71
7220	INZETTEN MATERIEEL RENOVATIES	72
7230	INZETTEN TREKKER EN WERKTUIGEN	72
7240	INZETTEN HYDRALISCHE RUPS GRAAFMACHINE	73
7250	INZETTEN HYDRALISCHE MOBIELE GRAAFMACHINE	74
7260	RIJPLATEN	74
8	VERKEERSMAATREGELLEN	75
81	VERKEERSMAATREGELLEN BIJ DYNAMISCH WERK	76
8110	TOEPASSEN RIJDENDE AFZETTING OP DUBBELBAANSWEG	76
8111	TOEPASSEN RIJDENDE AFZETTING NAAST DUBBELBAANSWEG	76
8112	TOEPASSEN RIJDENDE AFZETTING OP ENKELBAANSWEG	76
8113	TOEPASSEN RIJDENDE AFZETTING NAAST ENKELBAANSWEG	77
8114	TOEPASSEN RIJDENDE AFZETTING OP FIETSPAD	77
8115	TOEPASSEN RIJDENDE AFZETTING OP VOETPAD	77
82	STATISCHE VERKEERSMAATREGELLEN	78
8201	TOEPASSEN STATISCHE AFZETTING OP DUBBELBAANSWEG 13	78
8202	TOEPASSEN STATISCHE AFZETTING NAAST DUBBELBAANSWEG	78
8203	TOEPASSEN STATISCHE AFZETTING OP ENKELBAANSWEG	78
8204	TOEPASSEN STATISCHE AFZETTING NAAST ENKELBAANSWEG	79
8205	TOEPASSEN STATISCHE AFZETTING OP FIETSPAD	79
8206	TOEPASSEN STATISCHE AFZETTING OP VOETPAD	79
83	DYNAMISCHE VERKEERSMAATREGELLEN BIJ REGIEWERK	80
8301	TOEPASSEN RIJDENDE AFZETTING OP DUBBELBAANSWEG	80
8302	TOEPASSEN RIJDENDE AFZETTING NAAST DUBBELBAANSWEG	80
8303	TOEPASSEN RIJDENDE AFZETTING OP ENKELBAANSWEG	80
8304	TOEPASSEN RIJDENDE AFZETTING NAAST ENKELBAANSWEG	81
8305	TOEPASSEN RIJDENDE AFZETTING OP VOETPAD	81
8306	TOEPASSEN RIJDENDE AFZETTING OP FIETSPAD	81
84	STATISCHE VERKEERSMAATREGELLEN BIJ REGIEWERK	82
8401	TOEPASSEN STATISCHE AFZETTING OP DUBBELBAANSWEG 13	82
8402	TOEPASSEN STATISCHE AFZETTING NAAST DUBBELBAANSWEG	82
8403	TOEPASSEN STATISCHE AFZETTING OP ENKELBAANSWEG	82
8404	TOEPASSEN STATISCHE AFZETTING NAAST ENKELBAANSWEG	83
8405	TOEPASSEN STATISCHE AFZETTING OP FIETSPAD	83
8406	TOEPASSEN STATISCHE AFZETTING OP VOETPAD	83
89	VERKEERSREGELAAR	84
8910	BEVOEGDE VERKEERSREGELAARS	84
9	STAARTPOSTEN	85
95	STELPOSTEN	85

Deel 3 Bepalingen	86
01 ALGEMEEN EN ADMINISTRATIEF	87
01 01 ALGEMENE BEPALINGEN	87
01 02 BETALINGSREGELING: AANNEMINGSSOM	88
01 04 BETALINGSREGELINGEN: RISICOREGELING	88
01 05 BETALINGSREGELINGEN: DECLARATIES	89
01 08 BIJDRAGEN	89
01 09 KABELS EN LEIDINGEN	89
01 11 VERBAND MET ANDERE WERKEN	89
01 13 KWALITEITSPLAN, ALGEMEEN TIJDSHEMA, WERKPLAN, FLEXIBELE UITVOERINGSTERMIJN	90
01 16 VERZEKERINGEN	91
01 17 VRIJGEKOMEN MATERIALEN	92
01 18 BESCHERMEN TE HANDHAVEN VEGETATIE	92
01 19 ARBEIDSOMSTANDIGHEDEN	93
01 22 TE BESCHERMEN PLANT- EN DIERSOORTEN	94
01 25 VAKOPLEIDING	94
01 26 ALGEMENE VERPLICHTINGEN VAN PARTIJEN	95
01 27 EISEN DUURZAAMHEID MATERIEEL	95
01 30 WETGEVING	96
10 WERK ALGEMENE AARD	97
10 02 EISEN EN UITVOERING	97
10 07 MEET- EN VERREKENMETHODEN	97
51 TECHNISCHE BEPALINGEN GROENVOORZIENINGEN	97
51 01 BEGRIPPEN GROENVOORZIENINGEN	97
51 02 EISEN EN UITVOERING	98
51 03 INFORMATIE-OVERDRACHT	98
51 22 EISEN AAN DE UITVOERING	99
51 24 RISICOVERDELING EN GARANTIES	99
51 42 EISEN EN UITVOERING	99
51 43 INFORMATIE-OVERDRACHT	99
51 82 ONKRUID EN NATUURLIJK AFVAL OP VERHARDINGEN	99
51 83 INFORMATIEOVERDRACHT	100
62 VERKEERSMAATREGELEN BIJ WERK IN UITVOERING	100
62 02 EISEN EN UITVOERINGEN VERKEERSMAATREGELEN BIJ WERK IN UITVOERING	100
62 04 RISICOVERDELING EN GARANTIES VERKEERSMAATREGELEN BIJ WERK IN UITVOERING	101
62 05 BIJBEHORENDE VERPLICHTINGEN VERKEERSMAATREGELEN BIJ WERK IN UITVOERING	101

1. ALGEMEEN

PAR

1.01 OPDRACHTGEVER

Het College van Burgemeester en Wethouders van:

Gemeente Westland
Laan van de Glazen Stad 1
Postbus 150
2670 AD Naaldwijk
Tel. 14-0174
Email: Info@gemeentewestland.nl

1.02 DIRECTIE

De directie zal worden gevoerd door of namens het hoofd van het Cluster Ruimte van de gemeente Westland. De betreffende contactpersoon wordt schriftelijk aan de aannemer kenbaar gemaakt bij aanvang van de uitvoering van het werk.

1.03 LOCATIE

Het werk betreft werkzaamheden gelegen in de kernen De Lier en Maasdijk van de gemeente Westland.

1.04 ALGEMENE BESCHRIJVING

De werkzaamheden bestaan in hoofdzaak uit:

- a. Onderhoudswerkzaamheden beplantingen;
- b. Onderhoudswerkzaamheden grasvelden;
- c. Onkruidbeheersing op verhardingen;
- d. Renoveren van beplantingen;
- e. Renoveren van grasvegetatie;
- f. Werk algemene aard /ter beschikking stellen arbeid en materieel;
- g. Treffen van verkeersmaatregelen;
- h. Activiteiten in het kader van de Wet Natuurbescherming.

1.05 TIJDSBEPALING

De werkzaamheden in deze overeenkomst hebben betrekking op de onderhoudsjaar 2022. Het werk start medio februari 2022 en eindigt op 31 januari 2023. Deze overeenkomst bevat een optie tot verlenging van 1 keer 1 jaar.

De verlenging houdt in dat de overeenkomst in ongewijzigde vorm en onder gelijkblijvende condities wordt voortgezet.

Ten behoeve van het bepalen of de overeenkomst verlengd wordt vindt ca. 6 maanden voor het moment dat de looptijd afloopt een evaluatie plaats. Dit overleg vindt plaats op initiatief van de opdrachtgever. Beide partijen worden geacht bij deze evaluatiebijeenkomst aanwezig te zijn. Uiterlijk twee en een halve (2,5) maand voor afloop van de lopende termijn bevestigen beide partijen schriftelijk naar elkaar of de overeenkomst al dan niet wordt voortgezet. Indien deze bevestiging niet plaats vindt eindigt de overeenkomst in beginsel van rechtswege automatisch na afloop van de lopende termijn, danwel een tweezijdig bevestigde verlengingsperiode. Na verlenging van de overeenkomst met 1 jaar vindt jaarlijks een evaluatie plaats.

Voor elk perceel wordt afzonderlijk besloten of al dan niet gebruik wordt gemaakt van een of meerdere opties tot verlenging.

Naast de evaluatie vindt er ook een jaarlijkse beoordeling plaats in het kader van Past Performance, zie paragraaf 08.

De opdrachtgever is niet gehouden over te gaan tot uitbetaling van een schadevergoeding aan de opdrachtnemer in verband met mogelijk geleden schade door beëindiging van de overeenkomst indien geen gebruik gemaakt wordt van de optie(s) tot verlenging.

Het bedrag van de korting als bedoeld in paragraaf 42 lid 2 van de UAV 2012 voor besteksposten met eenheid stuks, m2, are en meter bedraagt EUR 750,- per dag per bestekspost. De korting is van toepassing op de genoemde tijdstippen in de betreffende besteksposten.

1.06 ONDERHOUDSTERMIJN

De onderhoudstermijn, als bedoeld in paragraaf 11 lid 1 van de UAV 2012, bedraagt 'geen'.

PAR**1.07 KWALITEITSBORGING**

Van de aannemer wordt een kwaliteitsplan voor het uit te voeren werk verlangd overeenkomstig het bepaalde in artikel 01.13.02 van de Standaard RAW Bepalingen 2020.

1.08 PAST PERFORMANCE

Evalueren opdrachtnemer

Na voltooiing of oplevering van het werk beoordeelt de opdrachtgever de werkwijze van en samenwerking met de opdrachtnemer door middel van het invullen van het bij het bestek geleverde 'past performance'-formulier opdrachtnemer. Bij langdurige projecten worden periodiek (in juni) reviews gedaan t.b.v. de uiteindelijke evaluatie. De beoordeling wordt met een score gewaardeerd en in een gesloten database opgenomen. Scores uit de database kunnen worden gebruikt bij het selecteren van marktpartijen voor (meervoudig) onderhandse aanbestedingen en kunnen worden gedeeld met andere opdrachtgevers (overheidsinstanties) die ook in dit systeem deelnemen. Door in te schrijven op dit werk gaat de opdrachtnemer akkoord met het opnemen van de geëvalueerde projectgegevens (score) in een gesloten database.

Deze evaluaties zijn nadrukkelijk bedoeld als kwaliteitsstimulans om de wederzijdse samenwerking tussen opdrachtgevers en marktpartijen te verbeteren. Om zo eenduidig, objectief en transparant mogelijk te kunnen evalueren en beoordelen, wordt momenteel met meerdere gemeenten in Noord- en Zuid-Holland, een gezamenlijke systematiek ontwikkeld.

Hiervoor is er afstemming met Bouwend Nederland en het CROW.

2. BESCHRIJVING

2.1 ALGEMENE GEGEVENS

PAR

01 TEKENINGEN

Bij dit bestek behoren de volgende tekeningen:

Omschrijving

- 's-Gravenzande overzicht beplantingen.pdf
- 's-Gravenzande overzicht verhardingen.pdf
- Heenweg overzicht beplantingen.pdf
- Heenweg overzicht verhardingen.pdf

Gebieden kwaliteitsniveau:

Onderhoudsgebied 1: Winkelcentra, Speelterreinen, Monumenten, alle Vaste planten en rozenvakken

Onderhoudsgebied 2: Woonwijken, Parken

Onderhoudsgebied 3: Bedrijventerreinen, Buitengebieden

NB op de tekeningen zijn alleen de functiegebieden aangegeven waar resp onderhoudsgebied 1 of 3 geldt. In de overige niet aangegeven gebieden is het onderhoudsgebied 2.

NB als er in een gebied geen areaal is van een bepaald beheertype dan zijn hiervoor ook geen besteksposten opgenomen.

NB alle vakken met rozen en vaste planten moeten worden onderhouden op onderhoudsgebied 1.

02 PEILEN EN HOOFDAFMETINGEN

De hoeveelheden resultaatsverplichting zijn bepaald met behulp van het groenbeheersysteem.

Het aantal percelen is niet vermeld in de betreffende besteksposten, de situering en onderlinge afstand van de percelen is te vinden op de tekening. De hoeveelheden hebben betrekking op het onderhoudsjaar 2022.

03 KWALITEITSBORGING

Bij het opstellen van een kwaliteitsplan, zoals bedoeld in de artikelen 01.13.02 en 01.20.02 van de Standaard RAW Bepalingen 2020, rekening houden met de volgende verificatie, acceptatie, stop-, bijwoon- en registratiepunten:

1. Na een 0,5 dagproductie snoeien beplantingen; Stoppunt.
2. Beoordeling plantmateriaal voorafgaand aan de plantwerkzaamheden; Bijwoonpunt
3. Lossen en inkuilen plantmateriaal op werf aannemer; Bijwoonpunt
4. Na grondwerk renovaties; Stoppunt

04 ADRESEN EN LOCATIES

Bezoekadres Gemeentekantoor:

Laan van de Glazen Stad 1

2672 TA Naaldwijk

Gemeentewerf, locatie Naaldwijk

Hoogwerf 5 te Naaldwijk

2671 MJ Naaldwijk

05 BIJLAGEN

De volgende bijlagen behoren bij dit bestek:

- Bijlage 1: V&G-plan
- Bijlage 2: Graafregistratie kabels en leidingen
- Bijlage 3: Beschermd planten en dieren, gemeente Westland
- Bijlage 4: Richtlijnen voor verkeersmaatregelen op gemeentelijke wegen "Zo werken wij in Westland", te downloaden via: www.gemeentewestland.nl/verkeer-en-vervoer/tijdelijke-verkeersmaatregelen.html

2.2 NADERE BESCHRIJVING

PAR

01 VERKLARING VAN DE HIERNA VOLGENDE STAAT

In de hierna volgende staat is een nadere beschrijving van het uit te voeren werk opgenomen.

02 KENMERK RESULTAATSVERPLICHTING

Door een 'V' is aangegeven dat de daarop betrekking hebbende hoeveelheid resultaatsverplichting een verrekenbare hoeveelheid betreft als bedoeld in paragraaf 38 lid 1 van de UAV 2012. Afwijkingen worden verrekend overeenkomstig paragraaf 39 van de UAV 2012 met inachtneming van paragraaf 01.03 van de Standaard.

Door een 'N' is aangegeven dat de daarop betrekking hebbende hoeveelheid resultaatsverplichting een niet verrekenbare hoeveelheid betreft. Afwijkingen worden verrekend overeenkomstig paragraaf 38 lid 2 van de UAV 2012.

Door een 'A' is aangegeven dat de op de desbetreffende resultaatsverplichting betrekking hebbende hoeveelheden te accorderen hoeveelheden zijn als bedoeld in artikel 01.01.08 van de Standaard. Onder een te accorderen hoeveelheid wordt verstaan een hoeveelheid die nauwkeurig is te bepalen, door de aannemer is te controleren op basis van het bestek, de bij het bestek behorende documenten en eventueel door de opdrachtgever nader te verstrekken aanvullende gegevens en vervolgens in overleg tussen opdrachtgever en aannemer wordt vastgesteld.

03 HOEEVEELHEID TER INLICHTING

De in de kolom 'Hoeveelheid ter inlichting' vermelde hoeveelheden worden uitsluitend ter inlichting verstrekt. Wanneer deze hoeveelheden afwijken van die, af te leiden uit de resultaatsverplichting, zijn deze laatste bindend.

Door een 'L' is aangegeven dat de daarop betrekking hebbende hoeveelheid een hoeveelheid bouwstof betreft die door de aannemer moet worden geleverd.

Door een 'T' is aangegeven dat de daarop betrekking hebbende hoeveelheid een hoeveelheid bouwstof betreft die door de opdrachtgever ter beschikking wordt gesteld.

Door een 'I' is aangegeven dat de daarop betrekking hebbende hoeveelheid een hoeveelheid ter inlichting betreft niet zijnde een bouwstof die door de aannemer moet worden geleverd dan wel door de opdrachtgever ter beschikking wordt gesteld.

Door een 'H' is aangegeven dat de daarop betrekking hebbende hoeveelheid een hoeveelheid bouwstof betreft die zonder verdere bewerking, met uitzondering van schoonmaken en sorteren, kan worden hergebruikt.

Door een 'R' is aangegeven dat de daarop betrekking hebbende hoeveelheid een hoeveelheid bouwstof betreft die na bewerking kan worden hergebruikt.

Tot een resultaatsverplichting behoort tevens, voor zover niet anders vermeld, het verwerken van de onder de desbetreffende bestekspost vermelde hoeveelheid ter inlichting.

04 GRENZEN VAN DE SITUERING

De in de hierna volgende staat aangegeven grenzen van de situering zijn globaal. De directie is bevoegd de voorgeschreven werkzaamheden op andere plaatsen te laten uitvoeren dan in de posten omschreven, doch wel binnen de grenzen van het werk, zonder dat hiervoor bijbetaling plaatsvindt. De verrekening geschiedt op de daarvoor in aanmerking komende posten, onverminderd het bepaalde in paragraaf 34 van de UAV 2012.

BESTEKS POST- NUMMER	CATALOGUSNUMMER HOOFD- CODE	DEFICODE						OMSCHRIJVING	EEN- HEID	HOEVEELHEID RESULTAATS VERPLICHTING	HOEVEELHEID TER INLICHTING	
		1	2	3	4	5	6					
1								ONDERHOODBESTRIJDING BEPLANTINGEN				

BESTEKS POST- NUMMER	CATALOGUSNUMMER HOOFD- CODE	DEFICODE						OMSCHRIJVING	EEN- HEID	HOEVEELHEID RESULTAATS VERPLICHTING	HOEVEELHEID TER INLICHTING
		1	2	3	4	5	6				
10								ONKRUIDBESTRIJDING 10 KEER ONDERHOUDSGEBIED 1			
1010								<u>Onkruidbestrijding boomspiegels met boomrooster</u> Betreft: alle bomen met boomrooster in verharding			
101010	514413							Onkruidvrij maken boomspiegel. Uitvoering in vaste volgorde volgens goed gekeurd werkplan Uitvoeringsperiode: - april, 2x - mei, 2x - juni - juli - augustus - september - oktober - november Branden niet toegestaan. Heetwater gebruik niet toegestaan bij bomen jonger dan 6 jaar. Grootte per boomspiegel: tot ca. 2,5 m2 Bomen in verharding met boomrooster Onkruidvrij maken, bewerkingsdiepte ten hoogste 0,05 m Gerekend is met 10 onderhoudsbeurt(en) per jaar Boomspiegel vlak afwerken 2 Vrijgekomen materiaal verwerken volgens 101020	st	1.700,00	N
101020	514414							Verwerken materiaal vrijgekomen bij onkruidvrij maken boomspiegel. Uitvoeringsperiode: - april, 2x - mei, 2x - juni - juli - augustus - september - oktober - november 2 Gerekend is met 10 onderhoudsbeurt(en) per jaar 1 Vrijgekomen materiaal verzamelen en vervoeren naar een inrichting. Acceptatiekosten voor rekening aannemer.	st	1.700,00	V

BESTEKS POST- NUMMER	CATALOGUSNUMMER HOOFD- CODE	DEFICODE						OMSCHRIJVING	EEN- HEID	HOEVEELHEID RESULTAATS VERPLICHTING	HOEVEELHEID TER INLICHTING
		1	2	3	4	5	6				
1020								<u>Onkruidbestrijding boomspiegels in verharding</u> Betreft: alle bomen in verharding			
102010	514413							Onkruidvrij maken boomspiegel. Uitvoering in vaste volgorde volgens goed gekeurd werkplan Uitvoeringsperiode: - april, 2x - mei, 2x - juni - juli - augustus - september - oktober - november Branden niet toegestaan. Grootte per boomspiegel: tot ca. 2,5 m2 Bomen in verharding met open boomspiegel Onkruidvrij maken, bewerkingsdiepte ten hoogste 0,05 m Gerekend is met 10 onderhoudsbeurt(en) per jaar Boomspiegel vlak afwerken 2 Vrijgekomen materiaal verwerken volgens 102020	st	10.980,00	N
102020	514414							Verwerken materiaal vrijgekomen bij onkruidvrij maken boomspiegel. Uitvoeringsperiode: - april, 2x - mei, 2x - juni - juli - augustus - september - oktober - november Gerekend is met 10 onderhoudsbeurt(en) per jaar 1 Vrijgekomen materiaal verzamelen en vervoeren naar een inrichting. Acceptatiekosten voor rekening aannemer.	st	10.980,00	N
1021								<u>Onkruidbestrijding heesters</u>			
102110	514402							Onkruidvrij maken beplantingsvak, sierplantsoen. Uitvoering in vaste volgorde volgens goed gekeurd werkplan Uitvoeringsperiode: - april, 2x - mei, 2x - juni - juli - augustus - september - oktober - november Betreft: gesloten opgaande heesters Onkruidvrij maken, bewerkingsdiepte ten hoogste 0,05 m Gerekend is met 10 onderhoudsbeurt(en) per jaar	m2	13.884,00	N

BESTEKS POST- NUMMER	CATALOGUSNUMMER HOOFD- CODE	DEFICODE						OMSCHRIJVING	EEN- HEID	HOEVEELHEID RESULTAATS VERPLICHTING	HOEVEELHEID TER INLICHTING
		1	2	3	4	5	6				
102120	514407							Verwerken materiaal vrijgekomen bij onkruidvrij maken beplantingsvak. Uitvoeringsperiode: - april - mei - juni - september - november 1 Betreft: gesloten opgaande heesters 2 Gerekend is met 5 onderhoudsbeurt(en) per jaar 1 Vrijgekomen materiaal verzamelen en vervoeren De aannemer wordt eigenaar van het vrijgekomen materiaal	m2	6.942,00	N
1022								<u>Onkruidbestrijding bodembedekkers</u>			
102210	514402							Onkruidvrij maken beplantingsvak, sierplantsoen. Uitvoering in vaste volgorde volgens goed gekeurd werkplan Uitvoeringsperiode: - april, 2x - mei, 2x - juni - juli - augustus - september - oktober - november 4 Betreft: bodembedekkende heesters 1 Onkruidvrij maken, bewerkingsdiepte ten hoogste 0,05 m 2 Gerekend is met 10 onderhoudsbeurt(en) per jaar	m2	2.099,00	N
102220	514407							Verwerken materiaal vrijgekomen bij onkruidvrij maken beplantingsvak. Uitvoeringsperiode: - april - mei - juni - september - november 4 Betreft: bodembedekkende heesters 2 Gerekend is met 5 onderhoudsbeurt(en) per jaar 1 Vrijgekomen materiaal verzamelen en vervoeren De aannemer wordt eigenaar van het vrijgekomen materiaal	m2	1.049,00	N

BESTEKS POST- NUMMER	CATALOGUSNUMMER HOOFD- CODE	DEFICODE						OMSCHRIJVING	EEN- HEID	HOEVEELHEID RESULTAATS VERPLICHTING	HOEVEELHEID TER INLICHTING
		1	2	3	4	5	6				
1023								<u>Onkruidbestrijding bodembedekkende (Mediland)</u>			
102310	514402							Onkruidvrij maken beplantingsvak, sierplantsoen. Uitvoering in vaste volgorde volgens goed gekeurd werkplan Uitvoeringsperiode: - april, 2x - mei, 2x - juni - juli - augustus - september - oktober - november Betreft: gesloten opgaande heesters Onkruidvrij maken, bewerkingsdiepte ten hoogste 0,05 m Gerekend is met 10 onderhoudsbeurt(en) per jaar	m2	1.070,00	N
		1			1		2				
102320	514407							Verwerken materiaal vrijgekomen bij onkruidvrij maken beplantingsvak. Uitvoeringsperiode: - april - mei - juni - september - november Betreft: bodembedekkende heesters Gerekend is met 5 onderhoudsbeurt(en) per jaar 1 Vrijgekomen materiaal verzamelen en vervoeren De aannemer wordt eigenaar van het vrijgekomen materiaal	m2	535,00	N
		4			2		1				
1024								<u>Onkruidbestrijding vaste planten</u>			
102410	514402							Onkruidvrij maken beplantingsvak, sierplantsoen. Uitvoering in vaste volgorde volgens goed gekeurd werkplan Uitvoeringsperiode: - april, 2x - mei, 2x - juni - juli - augustus - september - oktober - november Betreft: kruidachtigen Onkruidvrij maken, bewerkingsdiepte ten hoogste 0,05 m Gerekend is met 10 onderhoudsbeurt(en) per jaar	m2	52.440,00	N
		6			1		2				
102420	514407							Verwerken materiaal vrijgekomen bij onkruidvrij maken beplantingsvak. Uitvoeringsperiode: - april - mei - juni - september - november Betreft: kruidachtigen Gerekend is met 5 onderhoudsbeurt(en) per jaar 1 Vrijgekomen materiaal verzamelen en vervoeren De aannemer wordt eigenaar van het vrijgekomen materiaal	m2	26.220,00	N
		6			2		1				

BESTEKS POST- NUMMER	CATALOGUSNUMMER HOOFD- CODE	DEFICODE						OMSCHRIJVING	EEN- HEID	HOEEVEELHEID RESULTAATS VERPLICHTING	HOEEVEELHEID TER INLICHTING
		1	2	3	4	5	6				
1025								<u>Onkruidbestrijding hagen</u>			
102510	514403							Onkruidvrij maken haagvoet. Uitvoering in vaste volgorde volgens goed gekeurd werkplan Uitvoeringsperiode: - april, 2x - mei, 2x - juni - juli - augustus - september - oktober - november Totale breedte: ca. 0,5 tot ca. 1 m Onkruidvrij maken, bewerkingsdiepte ten hoogste 0,05 m Gerekend is met 10 onderhoudsbeurt(en) per jaar	m	2.354,00	N
		2			1						
					2						
102520	514410							Verwerken materiaal vrijgekomen bij onkruidvrij maken haagvoet. Uitvoeringsperiode: - april - mei - juni - september - november Totale breedte: ca. 0,5 tot ca. 1 m Gerekend is met 5 onderhoudsbeurt(en) per jaar 1 Vrijgekomen materiaal verzamelen en vervoeren De aannemer wordt eigenaar van het vrijgekomen materiaal	m	1.177,00	N
		2			2						
1028								<u>Onkruidbestrijding struikrozen</u>			
102810	514402							Onkruidvrij maken beplantingsvak, sierplantsoen. Uitvoering in vaste volgorde volgens goed gekeurd werkplan Uitvoeringsperiode: - april, 2x - mei, 2x - juni - juli - augustus - september - oktober - november Betreft: struikrozen Onkruidvrij maken, bewerkingsdiepte ten hoogste 0,05 m Gerekend is met 10 onderhoudsbeurt(en) per jaar	m2	10.337,00	N
		5			1						
					2						
102820	514407							Verwerken materiaal vrijgekomen bij onkruidvrij maken beplantingsvak. Uitvoeringsperiode: - april - mei - juni - september - november Betreft: struikrozen Gerekend is met 5 onderhoudsbeurt(en) per jaar 1 Vrijgekomen materiaal verzamelen en vervoeren De aannemer wordt eigenaar van het vrijgekomen materiaal	m2	5.168,00	N
		5			2						

BESTEKS POST- NUMMER	CATALOGUSNUMMER HOOFD- CODE	DEFICODE						OMSCHRIJVING	EEN- HEID	HOEVEELHEID RESULTAATS VERPLICHTING	HOEVEELHEID TER INLICHTING
		1	2	3	4	5	6				
11								ONKRUIDBESTRIJDING 8 KEER ONDERHOUDSGEBIED 2			
1121								<u>Onkruidbestrijding heesters</u>			
112110	514402							Onkruidvrij maken beplantingsvak, sierplantsoen. Uitvoering in vaste volgorde volgens goed gekeurd werkplan Uitvoeringsperiode: - april - mei - juni - juli - augustus - september - oktober - november 1 Betreft: gesloten opgaande heesters Onkruidvrij maken, bewerkingsdiepte ten hoogste 0,05 m Gerekend is met 8 onderhoudsbeurt(en) per jaar	m2	668.257,00	N
112120	514407							Verwerken materiaal vrijgekomen bij onkruidvrij maken beplantingsvak. Uitvoeringsperiode: - april - juni - september - november 1 Betreft: gesloten opgaande heesters Gerekend is met 4 onderhoudsbeurt(en) per jaar 1 Vrijgekomen materiaal verzamelen en vervoeren De aannemer wordt eigenaar van het vrijgekomen materiaal	m2	344.128,00	N
1122								<u>Onkruidbestrijding bodembedekkers</u>			
112210	514402							Onkruidvrij maken beplantingsvak, sierplantsoen. Uitvoering in vaste volgorde volgens goed gekeurd werkplan Uitvoeringsperiode: - april - mei - juni - juli - augustus - september - oktober - november 4 Betreft: bodembedekkende heesters Onkruidvrij maken, bewerkingsdiepte ten hoogste 0,05 m Gerekend is met 8 onderhoudsbeurt(en) per jaar	m2	102.969,00	N
112220	514407							Verwerken materiaal vrijgekomen bij onkruidvrij maken beplantingsvak. Uitvoeringsperiode: - april - juni - september - november 4 Betreft: bodembedekkende heesters Gerekend is met 4 onderhoudsbeurt(en) per jaar 1 Vrijgekomen materiaal verzamelen en vervoeren De aannemer wordt eigenaar van het vrijgekomen materiaal	m2	51.485,00	N

BESTEKS POST- NUMMER	CATALOGUSNUMMER HOOFD- CODE	DEFICODE						OMSCHRIJVING	EEN- HEID	HOEVEELHEID RESULTAATS VERPLICHTING	HOEVEELHEID TER INLICHTING
		1	2	3	4	5	6				
1123								<u>Onkruidbestrijding bodembedekkende (Mediland)</u>			
112310	514402							Onkruidvrij maken beplantingsvak, sierplantsoen. Uitvoering in vaste volgorde volgens goed gekeurd werkplan Uitvoeringsperiode: - april - mei - juni - juli - augustus - september - oktober - november Betreft: gesloten opgaande heesters Onkruidvrij maken, bewerkingsdiepte ten hoogste 0,05 m Gerekend is met 8 onderhoudsbeurt(en) per jaar	m2	51.284,00	N
		1			1		2				
112320	514407							Verwerken materiaal vrijgekomen bij onkruidvrij maken beplantingsvak. Uitvoeringsperiode: - april - juni - september - november Betreft: bodembedekkende heesters Gerekend is met 4 onderhoudsbeurt(en) per jaar 1 Vrijgekomen materiaal verzamelen en vervoeren De aannemer wordt eigenaar van het vrijgekomen materiaal	m2	25.642,00	N
		4			2		1				
1125								<u>Onkruidbestrijding hagen</u>			
112510	514403							Onkruidvrij maken haagvoet. Uitvoering in vaste volgorde volgens goed gekeurd werkplan Uitvoeringsperiode: - april - mei - juni - juli - augustus - september - oktober - november Totale breedte: ca. 0,5 tot ca. 1 m Onkruidvrij maken, bewerkingsdiepte ten hoogste 0,05 m Gerekend is met 8 onderhoudsbeurt(en) per jaar	m	73.995,00	N
		2			1		2				
112520	514410							Verwerken materiaal vrijgekomen bij onkruidvrij maken haagvoet. Uitvoeringsperiode: - april - juni - september - november Totale breedte: ca. 0,5 tot ca. 1 m Gerekend is met 4 onderhoudsbeurt(en) per jaar 1 Vrijgekomen materiaal verzamelen en vervoeren De aannemer wordt eigenaar van het vrijgekomen materiaal	m	36.998,00	N
		2			2		1				

BESTEKS POST- NUMMER	CATALOGUSNUMMER HOOFD- CODE	DEFICODE						OMSCHRIJVING	EEN- HEID	HOEVEELHEID RESULTAATS VERPLICHTING	HOEVEELHEID TER INLICHTING
		1	2	3	4	5	6				
1126								<u>Onkruidbestrijding blokhagen</u>			
112610	514404							Onkruidvrij maken haagvoet. Uitvoeringsperiode: - april - mei - juni - juli - augustus - september - oktober - november Haagvoet van blokhagen; totaal Onkruidvrij maken, bewerkingsdiepte ten hoogste 0,05 m Gerekend is met 8 onderhoudsbeurt(en) per jaar	m2	67.232,00	N
112620	514411							Verwerken materiaal vrijgekomen bij onkruidvrij maken haagvoet. Uitvoeringsperiode: - april - juni - september - november Gerekend is met 4 onderhoudsbeurt(en) per jaar 1 Vrijgekomen materiaal verzamelen en vervoeren De aannemer wordt eigenaar van het vrijgekomen materiaal	m2	33.616,00	N
1127								<u>Onkruidbestrijding bosplantsoen</u>			
112710	514401							Onkruidvrij maken beplantingsvak, bosplantsoen. Betreft: grove heesters / bosplantsoen Uitvoeringsperiode: - april - mei - juni - juli - augustus - september - oktober - november Leeftijd van de beplanting divers Perceel: horizontaal of met een talud flauwer dan 1 : 3 Gerekend is met 8 onderhoudsbeurt(en) per jaar 1 Bewerkingsdiepte tussen de rijen ten hoogste 0,05 m 2 Bewerkingsdiepte in de rijen ten hoogste 0,05 m	m2	211.470,00	N
112720	514407							Verwerken materiaal vrijgekomen bij onkruidvrij maken beplantingsvak. Uitvoeringsperiode: - april - juni - september - november 6 Betreft: kruidachtigen 2 Gerekend is met 4 onderhoudsbeurt(en) per jaar 1 Vrijgekomen materiaal verzamelen en vervoeren De aannemer wordt eigenaar van het vrijgekomen materiaal	m2	105.735,00	N

BESTEKS POST- NUMMER	CATALOGUSNUMMER HOOFD- CODE	DEFICODE						OMSCHRIJVING	EEN- HEID	HOEVEELHEID RESULTAATS VERPLICHTING	HOEVEELHEID TER INLICHTING
		1	2	3	4	5	6				
12								ONKRUIDBESTRIJDING 6 KEER ONDERHOUDSGEBIED 3			
1221								<u>Onkruidbestrijding heesters</u>			
122110	514402							Onkruidvrij maken beplantingsvak, sierplantsoen. Uitvoering in vaste volgorde volgens goed gekeurd werkplan Uitvoeringsperiode: - april - mei - juni - augustus - oktober - november Betreft: gesloten opgaande heesters Onkruidvrij maken, bewerkingsdiepte ten hoogste 0,05 m Gerekend is met 6 onderhoudsbeurt(en) per jaar	m2	27.179,00	N
		1									
			1								
				2							
122120	514407							Verwerken materiaal vrijgekomen bij onkruidvrij maken beplantingsvak. Uitvoeringsperiode: - april - juni - september - november Betreft: gesloten opgaande heesters Gerekend is met 4 onderhoudsbeurt(en) per jaar 1 Vrijgekomen materiaal verzamelen en vervoeren De aannemer wordt eigenaar van het vrijgekomen materiaal	m2	18.119,00	N
		1									
				2							
1222								<u>Onkruidbestrijding bodembedekkers</u>			
122210	514402							Onkruidvrij maken beplantingsvak, sierplantsoen. Uitvoering in vaste volgorde volgens goed gekeurd werkplan Uitvoeringsperiode: - april - mei - juni - augustus - oktober - november Betreft: bodembedekkende heesters Onkruidvrij maken, bewerkingsdiepte ten hoogste 0,05 m Gerekend is met 6 onderhoudsbeurt(en) per jaar	m2	1.874,00	N
		4									
			1								
				2							
122220	514407							Verwerken materiaal vrijgekomen bij onkruidvrij maken beplantingsvak. Uitvoeringsperiode: - april - juni - september - november Betreft: bodembedekkende heesters Gerekend is met 4 onderhoudsbeurt(en) per jaar 1 Vrijgekomen materiaal verzamelen en vervoeren De aannemer wordt eigenaar van het vrijgekomen materiaal	m2	1.249,00	N
		4									
				2							
					1						

BESTEKS POST- NUMMER	CATALOGUSNUMMER HOOFD- CODE	DEFICODE						OMSCHRIJVING	EEN- HEID	HOEVEELHEID RESULTAATS VERPLICHTING	HOEVEELHEID TER INLICHTING
		1	2	3	4	5	6				
1227								<u>Onkruidbestrijding bosplantsoen</u>			
122710	514401							Onkruidvrij maken beplantingsvak, bosplantsoen. Betreft: grove heesters / bosplantsoen Uitvoeringsperiode: - april - mei - juni - augustus - oktober - november Leeftijd van de beplanting divers Perceel: horizontaal of met een talud flauwer dan 1 : 3 Gerekend is met 6 onderhoudsbeurt(en) per jaar Bewerkingsdiepte tussen de rijen ten hoogste 0,05 m Bewerkingsdiepte in de rijen ten hoogste 0,05 m	m2	17.267,00	N
122720	514407							Verwerken materiaal vrijgekomen bij onkruidvrij maken beplantingsvak. Uitvoeringsperiode: - april - juni - september - november Betreft: kruidachtigen Gerekend is met 4 onderhoudsbeurt(en) per jaar Vrijgekomen materiaal verzamelen en vervoeren De aannemer wordt eigenaar van het vrijgekomen materiaal	m2	11.512,00	N

BESTEKS POST- NUMMER	CATALOGUSNUMMER HOOFD- CODE	DEFICODE						OMSCHRIJVING	EEN- HEID	HOEVEELHEID RESULTAATS VERPLICHTING	HOEVEELHEID TER INLICHTING
		1	2	3	4	5	6				
13								ONKRUIDBESTRIJDING EXTRA RONDE			
1310								<u>Onkruidbestrijding extra ronde</u> Betreft: extra ronde onkruidbestrijding op afroep in opdracht van directie			
131010	514402							Onkruidvrij maken beplantingsvak, sierplantsoen. Uitvoeringsperiode: op afroep directie Betreft diverse groentype Betreft: gesloten opgaande heesters Onkruidvrij maken, bewerkingsdiepte ten hoogste 0,05 m Gerekend is met 1 extra onderhoudsbeurt(en) per jaar	m2	149.401,00	N
		1									
			1								
				1							
131020	514407							Verwerken materiaal vrijgekomen bij onkruidvrij maken beplantingsvak. Uitvoeringsperiode: op afroep directie Betreft diverse groentype Betreft: gesloten opgaande heesters Gerekend is met 1 extra onderhoudsbeurt(en) per jaar Vrijgekomen materiaal verzamelen en vervoeren De aannemer wordt eigenaar van het vrijgekomen materiaal	m2	149.401,00	N
		1									
			1								
				1							

BESTEKS POST- NUMMER	CATALOGUSNUMMER HOOFD- CODE	DEFICODE						OMSCHRIJVING	EEN- HEID	HOEVEELHEID RESULTAATS VERPLICHTING	HOEVEELHEID TER INLICHTING	
		1	2	3	4	5	6					
2								ONDERHOUD BEPLANTING FREQUENTIE				

BESTEKS POST- NUMMER	CATALOGUSNUMMER HOOFD- CODE	DEFICODE						OMSCHRIJVING	EEN- HEID	HOEVEELHEID RESULTAATS VERPLICHTING	HOEVEELHEID TER INLICHTING	
		1	2	3	4	5	6					
20								VERWIJDEREN WATERLOT EN OPSLAG VAN DE STAMVOET				
200010	515551					9	6	Verwijderen waterlot. Uitvoering: Week 25-26-27-28 Frequentie: 1x per jaar Exclusief zuilbomen Verwijderen tot eerste gesteltak De aannemer wordt eigenaar van het vrijgekomen materiaal	st	7.410,00	V	

BESTEKS POST- NUMMER	CATALOGUSNUMMER HOOFD- CODE	DEFICODE						OMSCHRIJVING	EEN- HEID	HOEEVEELHEID RESULTAATS VERPLICHTING	HOEEVEELHEID TER INLICHTING
		1	2	3	4	5	6				
21								UITMAAIEN PLANTVAK			
2110								<u>Uitmaaaien rand beplantingsvak</u>			
211010	514422							Uitmaaaien rand beplantingsvak. - 1e maaibeurt week 24-26 - 2e maaibeurt week 37-39 Gerekend is met 2. onderhoudsbeurt(en): per jaar. Soort en leeftijd van de beplanting: opgaande beplanting van diverse leeftijden Perceel: horizontaal of met een talud flauwer dan 1 : 3 Afstand tussen de rijen: ca. 1 tot ca. 1,5 m Bewerkingsbreedte: ca. 1 m Tussen de rijen maaaien Maaisel verzamelen en vervoeren naar een inrichting. Acceptatiekosten voor rekening van de aannemer	m	18.308,00	V
		1									
			1								
				1							
					1						
						2					

BESTEKS POST- NUMMER	CATALOGUSNUMMER HOOFD- CODE	DEFICODE						OMSCHRIJVING	EEN- HEID	HOEVEELHEID RESULTAATS VERPLICHTING	HOEVEELHEID TER INLICHTING
		1	2	3	4	5	6				
22								KNIPPEN HAGEN			
2210								<u>Knippen hagen</u>			
221020	514427							Knippen van (blok)hagen. -1e knipbeurt week 23-25 - 2e knipbeurt week 37-39 Plantsoort van de haag: divers. De zijkanen en de bovenkant van de haag Breedte van de haag: van ca. 0,5 tot ca. 1 m Hoogte van de haag: divers Aantal beurten: 2 per jaar 1 Vrijgekomen materiaal verzamelen en vervoeren naar een inrichting. Acceptatiekosten voor rekening van de aannemer	m2	24.890,00	V
		4									
			2								
				9							
					2						
						1					
2220								<u>Knippen blokhagen</u>			
222020	514427							Knippen van (blok)hagen. - 1e knipbeurt week 23-25 - 2e knipbeurt week 37-39 Plantsoort van de haag: divers. De zijkanen en de bovenkant van de haag Betreft: blokhaag Breedte van de haag: van ca. 1 tot ca. 2,5 m Hoogte van de haag: divers Aantal beurten: 2 per jaar 1 Vrijgekomen materiaal verzamelen en vervoeren naar een inrichting. Acceptatiekosten voor rekening van de aannemer	m2	50.400,00	V
		4									
			1								
				3							
					9						
						2					
							1				

BESTEKS POST- NUMMER	CATALOGUSNUMMER HOOFD- CODE	DEFICODE						OMSCHRIJVING	EEN- HEID	HOEVEELHEID RESULTAATS VERPLICHTING	HOEVEELHEID TER INLICHTING	
		1	2	3	4	5	6					
23								TERUGKNIPPEN EN BEMESTEN VASTE PLANTEN				
2310								<u>Traditioneel</u>				
231010	514499							Terugknippen vaste planten en siergrassen Dichtheid: 200 of meer stuks/100 m2 Betreft: afknippen van afgestorven loof van vaste planten en siergrassen Aantal beurten: 1 keer per jaar Uitvoeren: half maart Vrijgekomen materiaal verzamelen en vervoeren naar een inrichting met een door het bevoegd gezag verleende omgevingsvergunning	m2	3.252,00	V	
2320								<u>Griffioen concept</u>				
232010	514499							Maaien en mulchen vaste planten Frequentie: 1 keer per jaar Periode uitvoering: eind februari/maart volgens het Green-to-Colour concept (Griffioen Wassenaar). Betreft het maaien van het gewas tot op de stobbe en het mulchen van het vrijgekomen materiaal Maaisel kneuzen/mulchen en laten liggen.	m2	1.992,00	V	
2321								<u>Bemesten vaste planten en Griffioen concept</u>				
232110	510205							Bemesten beplantingsvak. Betreft: Bemesten beplantingsvak direct na snoeien Betreft: kruidachtigen Horizontaal of met een talud flauwer dan 1 : 3 Korrelachtige meststof NPK 7-6-12 + 4 MgO (DCM MIX 2 of gelijkwaardig) Hoeveelheid: 6 kg per 100 m2	m2	5.244,00	V	
		6										
			1									
				2								
					1				kg		315,00	L

BESTEKS POST- NUMMER	CATALOGUSNUMMER HOOFD- CODE	DEFICODE						OMSCHRIJVING	EEN- HEID	HOEVEELHEID RESULTAATS VERPLICHTING	HOEVEELHEID TER INLICHTING
		1	2	3	4	5	6				
24								SNOEIEN BOSPLANTSOEN			
2410								<u>Terugzetten</u>			
241010	514432							Terugzetten beplanting. Uitvoering na afroep directie Betreft: gesloten opgaande beplanting Dichtheid: 20 - 40 st/100 m2 Hoogte beplanting: ca. 5 m of meer Terugzetten door 20 % van de beplanting weg te nemen 5 Vrijgekomen materiaal versnipperen en vervoeren naar inrichting. Acceptatie kosten voor aannemer.	m2	2.500,00	V
		1									
			1								
				4							
					5						
241030	514432							Terugzetten beplanting. Uitvoering na afroep directie Betreft: gesloten opgaande beplanting Dichtheid: 20 - 40 st/100 m2 Hoogte beplanting: tot ca. 5 m Terugzetten door de beplanting tot op de stobbe weg te nemen 5 Vrijgekomen materiaal versnipperen en vervoeren naar inrichting. Acceptatiekosten voor rekening aannemer.	m2	2.500,00	V
		1									
			1								
				3							
					7						
2420								<u>Dunnen</u>			
242010	514430							Dunnen beplanting. Uitvoering na afroep directie Betreft: gesloten opgaande beplanting Dichtheid: 40 - 60 st/100 m2 Hoogte beplanting: tot ca. 5 m Dunnen door 33 % van de beplanting weg te nemen 5 Vrijgekomen materiaal versnipperen en vervoeren naar inrichting. Acceptatiekosten voor rekening aannemer.	m2	2.500,00	V
		1									
			2								
				3							
					5						
242020	514430							Dunnen beplanting. Uitvoering na afroep directie Betreft: gesloten opgaande beplanting Dichtheid: 60 - 100 st/100 m2 Hoogte beplanting: ca. 5 m of meer Dunnen door 33 % van de beplanting weg te nemen 5 Vrijgekomen materiaal versnipperen en vervoeren naar inrichting. Acceptatiekosten voor rekening aannemer.	m2	2.500,00	V
		1									
			3								
				4							
					5						
242040	514430							Dunnen beplanting. Uitvoering na afroep directie Betreft: gesloten opgaande beplanting Dichtheid: 60 - 100 st/100 m2 Hoogte beplanting: ca. 5 m of meer Dunnen door 2 stuks per 100 m2 weg te nemen 5 Vrijgekomen materiaal versnipperen en vervoeren naar inrichting. Acceptatiekosten voor rekening aannemer.	m2	2.500,00	V
		1									
			3								
				4							
					6						
242050	514430							Dunnen beplanting. Uitvoering na afroep directie Betreft: gesloten opgaande beplanting Dichtheid: 60 - 100 st/100 m2 Hoogte beplanting: ca. 5 m of meer Dunnen door 10 stuks per 100 m2 weg te nemen 5 Vrijgekomen materiaal versnipperen en vervoeren naar inrichting. Acceptatiekosten voor rekening aannemer.	m2	2.500,00	V
		1									
			3								
				4							
					6						

BESTEKS POST- NUMMER	CATALOGUSNUMMER HOOFD- CODE	DEFICODE						OMSCHRIJVING	EEN- HEID	HOEVEELHEID RESULTAATS VERPLICHTING	HOEVEELHEID TER INLICHTING	
		1	2	3	4	5	6					
2430								<u>Randsnoei</u>				
243010	514425							Snoeien rand beplantingsvak. Uitvoering tussen week 30 en 35 Betreft: gesloten opgaande beplanting Hinderlijke takken tot op de stam of stobbe verwijderen 5 Vrijgekomen materiaal versnipperen en vervoeren naar inrichting. Acceptatiekosten voor rekening aannemer.	m	2.412,00	V	
		1										
			1									
243020	514425							Snoeien rand beplantingsvak. Uitvoering: - 1e ronde week 23-26 - 2e ronde week 35-39 Betreft: gesloten opgaande beplanting Takken verwijderen tot 0,2 m uit de kant van de verharding of wegmeubiliar, wegmeubilair, brandkranen, muren, erfafscheidingen, perceelsgrenzen en dergelijke. 5 Vrijgekomen materiaal versnipperen en vervoeren naar inrichting. Acceptatiekosten voor rekening aannemer.	m	19.295,00	V	
		1										
			2									
2440								<u>Onkruid verwijderen na snoei</u>				
244010	514421							Uitmaaaien beplantingsvak. Alles uitmaaaien inclusief bramen, brandnetels, etc. Gerekend is met 1 onderhoudsbeurt(en) per jaar Soort en leeftijd van de beplanting: bosplantsoen van diverse leeftijden Perceel: horizontaal of met een talud flauwer dan 1 : 3 Afstand tussen de rijen: ca. 1 tot ca. 1,5 m Tussen de rijen maaaien 2 Maaisel verzamelen en vervoeren naar inrichting. Acceptatiekosten voor rekening aannemer.	are	61,77	V	
		1										
			1									
				1								
					2							
244020	514401							Onkruidvrij maken beplantingsvak, bosplantsoen. Leeftijd van de beplanting divers Perceel: horizontaal of met een talud flauwer dan 1 : 3 Afstand tussen de rijen: tot ca. 1 m Gerekend is met 1 onderhoudsbeurt(en) 2 Bewerkingsdiepte tussen de rijen 0,05 tot 0,15 m 2 Bewerkingsdiepte in de rijen ten hoogste 0,05 m	m2	6.177,00	V	
		1										
			1									
				1								
					2							
					2							
244021	514407							Verwerken materiaal vrijgekomen bij onkruidvrij maken beplantingsvak. Betreft: gesloten opgaande heesters Gerekend is met 1 onderhoudsbeurt(en) 1 Vrijgekomen materiaal verzamelen en vervoeren naar inrichting. Acceptatiekosten voor rekening aannemer.	m2			6.177,00 I
		1										
				1								
						1						

BESTEKS POST- NUMMER	CATALOGUSNUMMER HOOFD- CODE	DEFICODE						OMSCHRIJVING	EEN- HEID	HOEEVEELHEID RESULTAATS VERPLICHTING	HOEEVEELHEID TER INLICHTING
		1	2	3	4	5	6				
25								SNOEIEN HEESTERS			
2510								<u>Verjongingssnoei</u>			
251010	514424							Snoeien sierplantsoen. Uitvoering na afroep directie Verjongingssnoei Betreft: gesloten opgaande, gemengde heesters Dichtheid: 100 - 200 st/100 m2 Snoeiregiem: op afroep van directie jaarlijks tussen de 15 en 25% van het areaal snoeien. In beplantingsvak 1 Vrijgekomen materiaal verzamelen en vervoeren naar inrichting. Acceptatiekosten voor rekening aannemer.	m2	8.878,00	V
		1									
			2								
				4							
					1						
						1					
							1				
2520								<u>Terugzetten</u>			
252010	514432							Terugzetten beplanting. Uitvoering na afroep directie Betreft: gesloten opgaande beplanting Dichtheid: 100 - 200 st/100 m2 Hoogte beplanting: tot ca. 1 m Terugzetten door de beplanting tot op de stobbe weg te nemen 1 Vrijgekomen materiaal verzamelen en vervoeren naar inrichting. Acceptatiekosten voor rekening aannemer.	m2	8.878,00	V
		1									
			4								
				1							
					7						
2530								<u>Randsnoei</u>			
253010	514425							Snoeien rand beplantingsvak. Uitvoering tussen week 30 en 35 Betreft: gesloten opgaande beplanting Hinderlijke takken tot op de stam of stobbe verwijderen 5 Vrijgekomen materiaal versnipperen en vervoeren naar inrichting. Acceptatiekosten voor rekening aannemer.	m	9.974,00	V
		1									
				1							
253020	514425							Snoeien rand beplantingsvak. Uitvoering: - 1e ronde week 23-26 - 2e ronde week 35-39 Betreft: gesloten opgaande beplanting Takken verwijderen tot 0,2 m uit de kant van de verharding of wegmeubiliar, brandkranen, muren, erfafscheidingen, perceelsgrenzen en dergelijke. 5 Vrijgekomen materiaal versnipperen en vervoeren naar inrichting. Acceptatiekosten voor rekening aannemer.	m	79.788,00	V
		1									
			2								

BESTEKS POST- NUMMER	CATALOGUSNUMMER HOOFD- CODE	DEFICODE						OMSCHRIJVING	EEN- HEID	HOEVEELHEID RESULTAATS VERPLICHTING	HOEVEELHEID TER INLICHTING
		1	2	3	4	5	6				
26								SNOEIEN BODEMBEDEKKERS			
2610								<u>Knippen bodembedekkers</u>			
261010	514428							Knippen van bodembedekkende heesters. Betreft scheren van de bodembedekkers, periode van uitvoering 1e ronde tussen week 23 en 26 2e ronde tussen week 35 en 39 Bodembedekkers let op solitaire heesters Grootte per perceel: tot ca. 100 m2 Aantal beurten: 2 per jaar 1 Vrijgekomen materiaal verzamelen en vervoeren naar inrichting. Acceptatiekosten voor rekening aannemer.	m2	34.017,00	V
		1									
			1								
					2						
						1					
2620								<u>Terugzetten bodembedekkers</u>			
262010	514432							Terugzetten beplanting. Uitvoering na afroep directie Betreft: gesloten opgaande beplanting Dichtheid: 20 - 40 st/100 m2 Hoogte beplanting: tot ca. 1 m Terugzetten door de beplanting tot maximaal 0,10 m boven maaiveld weg te nemen 1 Vrijgekomen materiaal verzamelen en vervoeren naar inrichting. Acceptatiekosten voor rekening aannemer.	m2	897,00	V
		1									
			1								
				1							
					8						
						1					
2630								<u>Randsnoei</u>			
263010	514425							Snoeien rand beplantingsvak. Uitvoering tussen week 30 en 35 Betreft: bodembedekkende heesters Hinderlijke takken tot op de stam of stobbe verwijderen 5 Vrijgekomen materiaal versnipperen en vervoeren naar inrichting. Acceptatiekosten voor rekening aannemer.	m	2.618,00	V
			4								
				1							
						5					
263020	514425							Snoeien rand beplantingsvak. periode van uitvoering 1e ronde tussen week 23 en 26 2e ronde tussen week 35 en 39 Betreft: bodembedekkende heesters Takken verwijderen tot 0,2 m uit de kant van de verharding of wegmeubiliar,, brandkranen, muren, erfafscheidingen, perceelsgrenzen en dergelijke. 5 Vrijgekomen materiaal versnipperen en vervoeren naar inrichting. Acceptatiekosten voor rekening aannemer.	m	20.940,00	V
			4								
				2							

BESTEKS POST- NUMMER	CATALOGUSNUMMER HOOFD- CODE	DEFICODE						OMSCHRIJVING	EEN- HEID	HOEVEELHEID RESULTAATS VERPLICHTING	HOEVEELHEID TER INLICHTING
		1	2	3	4	5	6				
27								SNOEIEN BOTANISCHE- EN HEESTERROZEN			
2710								<u>Verjongingssnoei</u>			
271010	514424							Snoeien sierplantsoen. Uitvoering na afroep directie Verjongingssnoei Betreft: gesloten opgaande, gemengde heesters Dichtheid: 100 - 200 st/100 m2 Snoeiregiem: Op aanwijs van directie jaarlijks tussen 15 en 40% van het areaal snoeien. In beplantingsvak 1 Vrijgekomen materiaal verzamelen en vervoeren naar inrichting. Acceptatiekosten voor rekening aannemer.	m2	453,00	V
		1									
			2								
				4							
					1						
						1					
2720								<u>Terugzetten</u>			
272010	514432							Terugzetten beplanting. Uitvoering na afroep directie Betreft: gesloten opgaande beplanting Dichtheid: 100 - 200 st/100 m2 Hoogte beplanting: tot ca. 1 m Terugzetten door de beplanting tot op de stobbe weg te nemen 1 Vrijgekomen materiaal verzamelen en vervoeren naar inrichting. Acceptatiekosten voor rekening aannemer.	m2	453,00	V
		1									
			4								
				1							
					7						
2730								<u>Randsnoei</u>			
273010	514425							Snoeien rand beplantingsvak. Uitvoering tussen week 30 en 35 Betreft: gesloten opgaande beplanting Hinderlijke takken tot op de stam of stobbe verwijderen 5 Vrijgekomen materiaal versnipperen en vervoeren naar inrichting. Acceptatiekosten voor rekening aannemer.	m	1.722,00	V
		1									
				1							
273020	514425							Snoeien rand beplantingsvak. Uitvoering: - 1e ronde week 23-26 - 2e ronde week 35-39 Betreft: gesloten opgaande beplanting Takken verwijderen tot 0,2 m uit de kant van de verharding of wegmeubiliar, wegmeubilair, brandkranen, muren, erfafscheidingen, perceelsgrenzen en dergelijke. 5 Vrijgekomen materiaal versnipperen en vervoeren naar inrichting. Acceptatiekosten voor rekening aannemer.	m	13.772,00	V
		1									
			2								

BESTEKS POST- NUMMER	CATALOGUSNUMMER HOOFD- CODE	DEFICODE						OMSCHRIJVING	EEN- HEID	HOEVEELHEID RESULTAATS VERPLICHTING	HOEVEELHEID TER INLICHTING	
		1	2	3	4	5	6					
28								SNOEIEN EN BEMESTEN PERKROZEN				
2810								<u>Voorjaarssnoei</u>				
281010	514426	1						Snoeien struikrozen. Voorjaarssnoei 1 Vrijgekomen materiaal verzamelen en vervoeren naar inrichting. Acceptatiekosten voor aannemer.	m2	1.034,00	V	
2820								<u>Zomersnoei</u>				
282010	514426	2						Snoeien struikrozen. Zomersnoei 1 Vrijgekomen materiaal verzamelen en vervoeren naar inrichting. Acceptatiekosten voor aannemer.	m2	1.034,00	V	
2830								<u>Wintersnoei</u>				
283010	514426	3						Snoeien struikrozen. Inkorten voor de winter 1 Vrijgekomen materiaal verzamelen en vervoeren naar inrichting. Acceptatiekosten voor aannemer.	m2	1.034,00	V	
2840								<u>Bemesten struikrozen</u>				
284010	510205	5						Bemesten beplantingsvak. Betreft: Bemesten beplantingsvak direct na snoeien volgens bestekspostnr 281010 Betreft: struikrozen 1 Horizontaal of met een talud flauwer dan 1 : 3 2 Korrelachtige meststof NPK 7-6-12 + 4 MgO (DCM MIX 2 of gelijkwaardig) 1 Hoeveelheid: 10 kg per 100 m2	m2	1.034,00	V	
									kg			103,40 L
2850								<u>Aanaarden van rozen</u>				
285010	510399							Aanaarden van rozen Betreft het aanaarden van rozen. Uitvoeringsperiode: Direct na uitvoeren wintersnoei volgens bestekspost nnr. 283010. Aanaarden met teelaarde uit beplantingsvak.	m2	1.034,00	V	

BESTEKS POST- NUMMER	CATALOGUSNUMMER						OMSCHRIJVING	EEN- HEID	HOEVEELHEID	
	HOOFD- CODE	DEFICODE							RESULTAATS VERPLICHTING	TER INLICHTING
		1	2	3	4	5	6			
3								ONKRUIDBESTRIJDING VERHARDINGEN		

BESTEKS POST- NUMMER	CATALOGUSNUMMER HOOFD- CODE	DEFICODE						OMSCHRIJVING	EEN- HEID	HOEVEELHEID RESULTAATS VERPLICHTING	HOEVEELHEID TER INLICHTING
		1	2	3	4	5	6				
31								ONKRUIDBESTRIJDING 7X VERHARDINGEN GEBIED 1 Chemische onkruidbeheersing en -bestrijding is niet toegestaan.			
3110								<u>Onkruidbestrijding gebied 1 klinkers 7x</u>			
311010	518202							Onkruidvrij maken elementverharding. Betreft: klinker elementverharding Uitvoering in vaste volgorde volgens goed gekeurd werkplan Uitvoeringsperiode: - april - mei - juni - juli - augustus - september - november Incl. onkruidvrij maken rondom obstakels. Aanname aantal obstakels ca. 1,5 st per are Het werkelijk aantal obstakels is onbekend Betreft: verharding bestaande uit straatbakstenen, betonstraatstenen en andere elementen met een gemiddelde voeglengthe groter dan of gelijk aan 15 m/m2 Horizontaal of met een talud flauwer dan 1:4 Methode van onkruidvrij maken ter keuze van de aannemer Gerekend is met 7 onderhoudsbeurt(en) per jaar 1 Vrijgekomen materialen vervoeren naar een inrichting. Acceptatiekosten voor rekening van de aannemer	are	1.089,00	V
3120								<u>Onkruidbestrijding gebied 1 tegels 7x</u>			
312010	518202							Onkruidvrij maken elementverharding. Betreft: tegel elementverharding Uitvoering in vaste volgorde volgens goed gekeurd werkplan Uitvoeringsperiode: - april - mei - juni - juli - augustus - september - november Incl. onkruidvrij maken rondom obstakels. Aanname aantal obstakels ca. 1,5 st per are Het werkelijk aantal obstakels is onbekend Betreft: verharding bestaande uit tegels en andere elementen met een gemiddelde voeglengthe van 5 tot 15 m/m2 Horizontaal of met een talud flauwer dan 1:4 Methode van onkruidvrij maken ter keuze van de aannemer Gerekend is met 7 onderhoudsbeurt(en) per jaar 1 Vrijgekomen materialen vervoeren naar een inrichting. Acceptatiekosten voor rekening van de aannemer	are	745,00	V

BESTEKS POST- NUMMER	CATALOGUSNUMMER HOOFD- CODE	DEFICODE						OMSCHRIJVING	EEN- HEID	HOEVEELHEID RESULTAATS VERPLICHTING	HOEVEELHEID TER INLICHTING
		1	2	3	4	5	6				
3140								<u>Onkruidbestrijding gebied 1 valdempende ondergronden</u> <u>Zx</u>			
314010	518203							Onkruidvrij maken ongebonden verharding. Betreft: ondergrond rubbergestort/gietvloer Uitvoering in vaste volgorde volgens goed gekeurd werkplan Uitvoeringsperiode: - april - mei - juni - juli - augustus - september - november Incl. onkruidvrij maken rondom obstakels. Aanname aantal obstakels ca. 15 st per are Het werkelijk aantal obstakels is onbekend Inzet bosmaaier niet toegestaan Betreft: ongebonden verharding rubbergestort/gietvloer Horizontaal of met een talud flauwer dan 1:4 Onkruidvrij maken door middel van branden en borstelen niet toegestaan Gerekend is met 7 onderhoudsbeurt(en) per jaar 1 Vrijgekomen materialen vervoeren naar een inrichting. Acceptatiekosten voor rekening van de aannemer	are	34,00	V
314020	518203							Onkruidvrij maken ongebonden verharding. Betreft: ondergrond kunstgras Uitvoering in vaste volgorde volgens goed gekeurd werkplan Uitvoeringsperiode: - april - mei - juni - juli - augustus - september - november Incl. onkruidvrij maken rondom obstakels. Aanname aantal obstakels ca. 15 st per are Het werkelijk aantal obstakels is onbekend Inzet bosmaaier niet toegestaan Betreft: ongebonden verharding kunstgras Horizontaal of met een talud flauwer dan 1:4 Onkruidvrij maken door middel van branden en borstelen niet toegestaan Gerekend is met 7 onderhoudsbeurt(en) per jaar 1 Vrijgekomen materialen vervoeren naar een inrichting. Acceptatiekosten voor rekening van de aannemer	are	166,00	V

BESTEKS POST- NUMMER	CATALOGUSNUMMER HOOFD- CODE	DEFICODE						OMSCHRIJVING	EEN- HEID	HOEVEELHEID RESULTAATS VERPLICHTING	HOEVEELHEID TER INLICHTING
		1	2	3	4	5	6				
314030	518203							Onkruidvrij maken ongebonden verharding. Betreft: ondergrond rubbertegels Uitvoering in vaste volgorde volgens goed gekeurd werkplan Uitvoeringsperiode: - april - mei - juni - juli - augustus - september - november Incl. onkruidvrij maken rondom obstakels. Aannee aantal obstakels ca. 15 st per are Het werkelijk aantal obstakels is onbekend Inzet bosmaaier niet toegestaan 1 Betreft: ongebonden verharding rubbertegels 1 Horizontaal of met een talud flauwer dan 1:4 9 Onkruidvrij maken door middel van branden en borstelen niet toegestaan 2 Gerekend is met 7 onderhoudsbeurt(en) per jaar 1 Vrijgekomen materialen vervoeren naar een inrichting. Acceptatiekosten voor rekening van de aannemer	are	373,00	V
314040	518203							Onkruidvrij maken ongebonden verharding. Betreft: ondergrond houtsnippers/boomschors Uitvoering in vaste volgorde volgens goed gekeurd werkplan Uitvoeringsperiode: - april - mei - juni - juli - augustus - september - november Incl. onkruidvrij maken rondom obstakels. Aannee aantal obstakels ca. 15 st per are Het werkelijk aantal obstakels is onbekend Inzet bosmaaier niet toegestaan 1 Betreft: ongebonden verharding rubbertegels 1 Horizontaal of met een talud flauwer dan 1:4 9 Onkruidvrij maken door middel van branden en borstelen niet toegestaan 2 Gerekend is met 7 onderhoudsbeurt(en) per jaar 1 Vrijgekomen materialen vervoeren naar een inrichting. Acceptatiekosten voor rekening van de aannemer	are	34,00	V

BESTEKS POST- NUMMER	CATALOGUSNUMMER HOOFD- CODE	DEFICODE						OMSCHRIJVING	EEN- HEID	HOEVEELHEID RESULTAATS VERPLICHTING	HOEVEELHEID TER INLICHTING
		1	2	3	4	5	6				
314050	518203							Onkruidvrij maken ongebonden verharding. Betreft: valondergrond van zand Uitvoering in vaste volgorde volgens goed gekeurd werkplan Uitvoeringsperiode: - april - mei - juni - juli - augustus - september - november Incl. onkruidvrij maken rondom obstakels. Aannee aantal obstakels ca. 15 st per are Het werkelijk aantal obstakels is onbekend Inzet bosmaaier niet toegestaan 1 Betreft: ongebonden verharding rubbertegels 1 Horizontaal of met een talud flauwer dan 1:4 9 Onkruidvrij maken door middel van branden en borstelen niet toegestaan 2 Gerekend is met 7 onderhoudsbeurt(en) per jaar 1 Vrijgekomen materialen vervoeren naar een inrichting. Acceptatiekosten voor rekening van de aannemer	are	21,00	V
314060	518203							Onkruidvrij maken ongebonden verharding. Betreft: valondergrond van grind/schelpen Uitvoering in vaste volgorde volgens goed gekeurd werkplan Uitvoeringsperiode: - april - mei - juni - juli - augustus - september - november Incl. onkruidvrij maken rondom obstakels. Aannee aantal obstakels ca. 15 st per are Het werkelijk aantal obstakels is onbekend Inzet bosmaaier niet toegestaan 1 Betreft: ongebonden verharding rubbertegels 1 Horizontaal of met een talud flauwer dan 1:4 9 Onkruidvrij maken door middel van branden en borstelen niet toegestaan 2 Gerekend is met 7 onderhoudsbeurt(en) per jaar 1 Vrijgekomen materialen vervoeren naar een inrichting. Acceptatiekosten voor rekening van de aannemer	are	0,01	V

BESTEKS POST- NUMMER	CATALOGUSNUMMER HOOFD- CODE	DEFICODE						OMSCHRIJVING	EEN- HEID	HOEVEELHEID RESULTAATS VERPLICHTING	HOEVEELHEID TER INLICHTING
		1	2	3	4	5	6				
32								ONKRUIDBESTRIJDING 6X VERHARDINGEN GEBIED 2 Chemische onkruidbeheersing en -bestrijding is niet toegestaan.			
3210								<u>Onkruidbestrijding gebied 2 klinkers 6x</u>			
321010	518202							Onkruidvrij maken elementverharding. Betreft: klinker elementverharding Uitvoering in vaste volgorde volgens goed gekeurd werkplan Uitvoeringsperiode: - april - mei - juni - juli - september - november Incl. onkruidvrij maken rondom obstakels. Aanname aantal obstakels ca. 1,5 st per are Het werkelijk aantal obstakels is onbekend Betreft: verharding bestaande uit straatbakstenen, betonstraatstenen en andere elementen met een gemiddelde voeglengthe groter dan of gelijk aan 15 m/m2 Horizontaal of met een talud flauwer dan 1:4 Methode van onkruidvrij maken ter keuze van de aannemer Gerekend is met 6 onderhoudsbeurt(en) per jaar 1 Vrijgekomen materialen vervoeren naar een inrichting. Acceptatiekosten voor rekening van de aannemer	are	27.342,00	V
3220								<u>Onkruidbestrijding gebied 2 tegels 6x</u>			
322010	518202							Onkruidvrij maken elementverharding. Betreft: tegel elementverharding Uitvoering in vaste volgorde volgens goed gekeurd werkplan Uitvoeringsperiode: - april - mei - juni - juli - september - november Incl. onkruidvrij maken rondom obstakels. Aanname aantal obstakels ca. 1,5 st per are Het werkelijk aantal obstakels is onbekend Betreft: verharding bestaande uit tegels en andere elementen met een gemiddelde voeglengthe van 5 tot 15 m/m2 Horizontaal of met een talud flauwer dan 1:4 Methode van onkruidvrij maken ter keuze van de aannemer Gerekend is met 6 onderhoudsbeurt(en) per jaar 1 Vrijgekomen materialen vervoeren naar een inrichting. Acceptatiekosten voor rekening van de aannemer	are	13.355,00	V

BESTEKS POST- NUMMER	CATALOGUSNUMMER HOOFD- CODE	DEFICODE						OMSCHRIJVING	EEN- HEID	HOEVEELHEID RESULTAATS VERPLICHTING	HOEVEELHEID TER INLICHTING	
		1	2	3	4	5	6					
3230								Onkruidbestrijding gebied 2 ongebonden verharding 6x				
323010	518203							<p>Onkruidvrij maken ongebonden verharding.</p> <p>Betreft: ongebonden verharding</p> <p>Uitvoering in vaste volgorde volgens goed gekeurd werkplan</p> <p>Uitvoeringsperiode:</p> <ul style="list-style-type: none"> - april - mei - juni - juli - september - november <p>Incl. onkruidvrij maken rondom obstakels. Aannee aantal obstakels ca. 1,5 st per are</p> <p>Het werkelijk aantal obstakels is onbekend</p> <p>Betreft: ongebonden verharding</p> <p>Horizontaal of met een talud flauwer dan 1:4</p> <p>Onkruidvrij maken door middel van branden</p> <p>Gerekend is met 6 onderhoudsbeurt(en) per jaar</p> <p>1 Vrijgekomen materialen vervoeren naar een inrichting.</p> <p>Acceptatiekosten voor rekening van de aannemer</p>	are	231,00	V	
		1										
			1									
				1								
					2							
						1						

BESTEKS POST- NUMMER	CATALOGUSNUMMER HOOFD- CODE	DEFICODE						OMSCHRIJVING	EEN- HEID	HOEVEELHEID RESULTAATS VERPLICHTING	HOEVEELHEID TER INLICHTING
		1	2	3	4	5	6				
33								ONKRUIDBESTRIJDING 5X VERHARDINGEN GEBIED 3 Betreft: extra ronde onkruidbestrijding op afroep in opdracht van directie Chemische onkruidbeheersing en -bestrijding is niet toegestaan.			
3310								<u>Onkruidbestrijding gebied 3 klinkers 5x</u>			
331010	518202							Onkruidvrij maken elementverharding. Betreft: klinker elementverharding Uitvoering in vaste volgorde volgens goed gekeurd werkplan Uitvoeringsperiode: - april - mei - juni - juli - september - november Incl. onkruidvrij maken rondom obstakels. Aanname aantal obstakels ca. 1,5 st per are Het werkelijk aantal obstakels is onbekend Betreft: verharding bestaande uit straatbakstenen, betonstraatstenen en andere elementen met een gemiddelde voeglengte groter dan of gelijk aan 15 m/m2 Horizontaal of met een talud flauwer dan 1:4 Methode van onkruidvrij maken ter keuze van de aannemer Gerekend is met 5 onderhoudsbeurt(en) per jaar 1 Vrijgekomen materialen vervoeren naar een inrichting. Acceptatiekosten voor rekening van de aannemer	are	1.721,00	V
3320								<u>Onkruidbestrijding gebied 3 tegels 5x</u>			
332010	518202							Onkruidvrij maken elementverharding. Betreft: tegel elementverharding Uitvoering in vaste volgorde volgens goed gekeurd werkplan Uitvoeringsperiode: - april - mei - juni - juli - september - november Incl. onkruidvrij maken rondom obstakels. Aanname aantal obstakels ca. 1,5 st per are Het werkelijk aantal obstakels is onbekend Betreft: verharding bestaande uit tegels en andere elementen met een gemiddelde voeglengte van 5 tot 15 m/m2 Horizontaal of met een talud flauwer dan 1:4 Methode van onkruidvrij maken ter keuze van de aannemer Gerekend is met 5 onderhoudsbeurt(en) per jaar 1 Vrijgekomen materialen vervoeren naar een inrichting. Acceptatiekosten voor rekening van de aannemer	are	136,00	V

BESTEKS POST- NUMMER	CATALOGUSNUMMER HOOFD- CODE	DEFICODE						OMSCHRIJVING	EEN- HEID	HOEVEELHEID RESULTAATS VERPLICHTING	HOEVEELHEID TER INLICHTING
		1	2	3	4	5	6				
34								ONKRUIDBESTRIJDING EXTRA RONDE			
3410								<u>Onkruidbestrijding extra ronde</u> Betreft: extra ronde onkruidbestrijding op afroep in opdracht van directie			
341010	518202							Onkruidvrij maken elementverharding. Betreft: elementverharding Betreft: extra ronde onkruidbestrijding op afroep in opdracht van directie Incl. onkruidvrij maken rondom obstakels. Aannee aantal obstakels ca. 1,5 st per are Het werkelijk aantal obstakels is onbekend Horizontaal of met een talud flauwer dan 1:4 Methode van onkruidvrij maken ter keuze van de aannemer Gerekend is met 2 onderhoudsbeurt(en) per jaar 1 Vrijgekomen materialen vervoeren naar een inrichting. Acceptatiekosten voor rekening van de aannemer	are	4.719,00	V

BESTEKS POST- NUMMER	CATALOGUSNUMMER HOOFD- CODE	DEFICODE						OMSCHRIJVING	EEN- HEID	HOEVEELHEID RESULTAATS VERPLICHTING	HOEVEELHEID TER INLICHTING
		1	2	3	4	5	6				
4								ONDERHOUD GRASVELDEN EN GAZONS			
4010								<u>Maaien grasveld</u> Uitvoering: vanaf ca. week 15 planning in overleg met de directie			
401010	512503							Maaien grasveld. Aantal obstakels ca. 1,5 st. per are Aantal percelen: Standaard beheer Grasveldtype: recreatief grasveld Horizontaal of met een talud tot 1 : 3 Gerekend is met 22 maaibeurt(en) per jaar en met 4 maaibeurt(en) per jaar rondom obstakels 1 Maaisel kneuzen en laten liggen	are	22.497,00	N
		2									
			1								
					1						
						4					
401020	512503							Maaien grasveld. Aantal obstakels ca. 1,5 st. per are Aantal percelen: Standaard beheer Grasveldtype: recreatief grasveld Talud 1 : 3 of steiler Gerekend is met 22 maaibeurt(en) per jaar en met 4 maaibeurt(en) per jaar rondom obstakels 1 Maaisel kneuzen en laten liggen	are	4.031,00	N
		2									
			1								
					2						
						4					
4011								<u>Maaien grasveld met bollen vlak</u>			
401110	514423							Maaien loof van bolgewassen. Uitvoering: vanaf week 23 in overleg met de directie 1 Maaisel verzamelen en vervoeren naar naar erkende verwerkings inrichting. De aannemer wordt eigenaar van het vrijgekomen materiaal.	m2	6.608,00	N
401120	512503							Maaien grasveld. Aantal obstakels ca. 1,5 st. per are Aantal percelen: Standaard beheer Grasveldtype: recreatief grasveld Horizontaal of met een talud tot 1 : 3 Gerekend is met 17 maaibeurt(en) per jaar en met 4 maaibeurt(en) per jaar rondom obstakels 1 Maaisel kneuzen en laten liggen	are	1.123,00	N
		2									
			1								
					1						
						4					
							1				

BESTEKS POST- NUMMER	CATALOGUSNUMMER HOOFD- CODE	DEFICODE						OMSCHRIJVING	EEN- HEID	HOEVEELHEID RESULTAATS VERPLICHTING	HOEVEELHEID TER INLICHTING
		1	2	3	4	5	6				
4012								<u>Maaien grasveld met bollen talud</u>			
401210	514423							Maaien loof van bolgewassen. Uitvoering: vanaf week 23 in overleg met de directie 1 Maaisel verzamelen en vervoeren naar naar erkende verwerkings inrichting. De aannemer wordt eigenaar van het vrijgekomen materiaal.	m2	14,00	N
401220	512503							Maaien grasveld. Aantal obstakels ca. 1,5 st. per are Aantal percelen: 2 Standaard beheer 1 Grasveldtype: recreatief grasveld 2 Talud 1 : 3 of steiler 4 Gerekend is met 17 maaibeurt(en) per jaar en met 4 maaibeurt(en) per jaar rondom obstakels 1 Maaisel kneuzen en laten liggen	are	2,38	N
4013								<u>Bijmaaaien rondom bomen</u>			
401310	512505							Bijmaaaien rondom bomen. Betreft: bijmaaaien bomen Afstand tot de boom 10 cm Er dient 10 cm gras rondom de boom te blijven staan. Klepelen niet toegestaan. Uitvoering direct voorafgaand aan maaironde. 1 Bomen in grasveld 1 Gerekend is met 4 beurten maaisel laten liggen	st	11.964,00	N
4020								<u>Graskanten</u>			
402010	512511							Afsteken/afsnijden van graskanten. Langs beplantingsvakken 3 Afsteken of afsnijden 2 Gerekend is met 2 onderhoudsbeurt(en) per jaar Uitvoeren week: 26-28 en 42-44 1 Vrijgekomen materiaal verzamelen en vervoeren naar naar erkende verwerkings inrichting. De aannemer wordt eigenaar van het vrijgekomen materiaal.	m	14.889,00	N
402020	512511							Afsteken/afsnijden van graskanten. Langs verharding 3 Afsteken of afsnijden 2 Gerekend is met 2 onderhoudsbeurt(en) per jaar Uitvoeren week: 26-28 en 42-44 1 Vrijgekomen materiaal verzamelen en vervoeren naar naar erkende verwerkings inrichting. De aannemer wordt eigenaar van het vrijgekomen materiaal.	m	73.512,00	N

BESTEKS POST- NUMMER	CATALOGUSNUMMER HOOFD- CODE	DEFICODE						OMSCHRIJVING	EEN- HEID	HOEVEELHEID RESULTAATS VERPLICHTING	HOEVEELHEID TER INLICHTING
		1	2	3	4	5	6				
4040								<u>Bladruimen grasveld vlak</u>			
404010	512531							Grasveld ontdoen van blad. Betreft: gazons en gazons met bollen Horizontaal of met een talud tot 1 : 3 Gerekend is met 2 onderhoudsbeurt(en) per jaar Uitvoering: week 46-47 week 50-51 1 Vrijgekomen materiaal verzamelen en vervoeren naar naar erkende verwerkings inrichting. De aannemer wordt eigenaar van het vrijgekomen materiaal.	are	2.177,00	N
4050								<u>Bladruimen grasveld talud</u>			
405010	512531							Grasveld ontdoen van blad. Betreft: gazons en gazons met bollen Talud 1 : 3 of steiler Gerekend is met 2 onderhoudsbeurt(en) per jaar Uitvoering: week 46-47 week 50-51 1 Vrijgekomen materiaal verzamelen en vervoeren naar naar erkende verwerkings inrichting. De aannemer wordt eigenaar van het vrijgekomen materiaal.	are	367,00	N

BESTEKS POST- NUMMER	CATALOGUSNUMMER						OMSCHRIJVING	EEN- HEID	HOEVEELHEID RESULTAATS VERPLICHTING	HOEVEELHEID TER INLICHTING
	HOOFD- CODE	DEFICODE								
		1	2	3	4	5	6			
5								INBOET, RENOVATIE EN OMVORMING Inboet, renovatie- en omvormingswerkzaamheden: tijdstip en locatie in overleg met directie. De aannemer dient rekening te houden met kleine hoeveelheden inboet per beplantingsvak. Alle beplanting wordt door de directie ter beschikking gesteld. Beplanting staat op afroep klaar en wordt geleverd aan het adres van de aannemer. Beplanting voor het planten ontdoen van onkruid, labels, touwtjes, etc.		

BESTEKS POST- NUMMER	CATALOGUSNUMMER HOOFD- CODE	DEFICODENUMMER						OMSCHRIJVING	EEN- HEID	HOEVEELHEID RESULTAATS VERPLICHTING	HOEVEELHEID TER INLICHTING	
		1	2	3	4	5	6					
51								INBOETEN BEPLANTING				
								Inboeten: tijdstip en locatie in overleg met directie.				
5110								<u>Inboeten bosplantsoen</u>				
511010	514451							Inboeten bosplantsoen. Plantmateriaal: bosplantsoen wortelgoed	st st	1.000,00	V	1.000,00 T
								1 Vrijgekomen materiaal verzamelen en vervoeren naar inrichting. Acceptatiekosten voor rekening aannemer. Inclusief stobben.				
5120								<u>Inboeten sierplantsoen</u>				
512010	514452							Inboeten sierplantsoen. Heesters, kluitgoed in container, container verwijderen Uitgangspunt maat container: 75% C1,5 21% C2 4% P9/P11 In beplantingsvak	st st	1.000,00	V	1.000,00 T
								2				
								1				
								1 Vrijgekomen materiaal verzamelen en vervoeren naar inrichting. Acceptatiekosten voor rekening aannemer. Inclusief kluit en container.				
512020	514452							Inboeten sierplantsoen. Heesters, kluitgoed in nylon kluitnetje. Kluitnetje verwijderen Uitgangspunt maat 90% mt 30-40, 4% mt 100-150, 4% mt 40-60, 2% overige maten In beplantingsvak	st st	1.000,00	V	1.000,00 T
								2				
								1				
								1 Vrijgekomen materiaal verzamelen en vervoeren naar inrichting. Acceptatiekosten voor rekening aannemer. Inclusief kluit en netje.				
512030	514452							Inboeten sierplantsoen. Heesters, wortelgoed Uitgangspunt maat: 43% mt 100-150 37% mt 80-100 11% mt 40-50 5% mt 30-40 4% mt 60-80 In beplantingsvak	st st	1.000,00	V	1.000,00 T
								1				
								1 Vrijgekomen materiaal verzamelen en vervoeren naar inrichting. Acceptatiekosten voor rekening aannemer. Inclusief kluit.				
512040	514452							Inboeten sierplantsoen. Heesters, kluitgoed bodembedekkers in container, container verwijderen Uitgangspunt maat container: 90% mt 30-40, 4% mt 100-150, 4% mt 40-60, 2% overige maten In beplantingsvak	st st	1.000,00	V	1.000,00 T
								2				
								1				
								1 Vrijgekomen materiaal verzamelen en vervoeren naar inrichting. Acceptatiekosten voor rekening aannemer. Inclusief kluit en container.				

BESTEKS POST- NUMMER	CATALOGUSNUMMER HOOFD- CODE	DEFICODE						OMSCHRIJVING	EEN- HEID	HOEVEELHEID RESULTAATS VERPLICHTING	HOEVEELHEID TER INLICHTING		
		1	2	3	4	5	6						
512050	514452	1						Inboeten sierplantsoen. Heesters, wortelgoed botanische rozen In beplantingsvak 1 Vrijgekomen materiaal verzamelen en vervoeren naar inrichting. Acceptatiekosten voor rekening aannemer. Inclusief kluit.	st st	1.000,00	V	1.000,00	T
512060	514452	2						Inboeten sierplantsoen. Heesters, kluitgoed heesterrozen in container, container verwijderen Uitgangspunt maat container: C 1,5 1 In beplantingsvak 1 Vrijgekomen materiaal verzamelen en vervoeren naar inrichting. Acceptatiekosten voor rekening aannemer. Inclusief kluit en container.	st st	1.000,00	V	1.000,00	T
5130								<u>Inboeten hagen</u>					
513010	514452	1						Inboeten sierplantsoen. Heesters, wortelgoed betreft haagplantsoen Uitgangspunt maat: 75% mt 60-80 25% mt 80-100 3 In hagen 1 Vrijgekomen materiaal verzamelen en vervoeren .De aannemer wordt eigenaar van alle vrijgekomen materialen.	st st	1.000,00	V	1.000,00	T
513020	514452	2						Inboeten sierplantsoen. Heesters, kluitgoed betreft haagplantsoen, container verwijderen Uitgangspunt maat: 75% mt 60-80 25% mt 80-100 3 In hagen 1 Vrijgekomen materiaal verzamelen en vervoeren naar inrichting. Acceptatiekosten voor rekening aannemer. Inclusief kluit en container.	st st	1.000,00	V	1.000,00	T

BESTEKS POST- NUMMER	CATALOGUSNUMMER HOOFD- CODE	DEFICODE						OMSCHRIJVING	EEN- HEID	HOEVEELHEID RESULTAATS VERPLICHTING	HOEVEELHEID TER INLICHTING	
		1	2	3	4	5	6					
5140								Inboeten vaste planten				
514010	514454	3						Inboeten kruidachtigen. Kruidachtigen - potplanten ; pot verwijderen Uitgangspunt potmaat: 50% P9 50% P11 In beplantingsvak 1 Vrijgekomen materiaal verzamelen en vervoeren naar inrichting. Acceptatiekosten voor rekening aannemer. Inclusief kluit en container.	st st	1.000,00	V	1.000,00 T

BESTEKS POST- NUMMER	CATALOGUSNUMMER HOOFD- CODE	DEFICODE						OMSCHRIJVING	EEN- HEID	HOEVEELHEID RESULTAATS VERPLICHTING	HOEVEELHEID TER INLICHTING
		1	2	3	4	5	6				
52								VERWIJDEREN BEPLANTING			
								Betreft verwijderen van beplanting t.b.v. renovatie			
5200								<u>Verwijderen zwerfafval</u>			
520010	501171							Verwijderen zwerfafval.	are	260,00	V
								Betreft: Het verwijderen van zwerfvuil voor uitvoering renovatie plantvakken.			
		1						Betreft: verhard terrein			
			3					Verwijderen grof en fijn zwerfafval			
				1				Woonwijk			
					1			Gerekend is met 1 onderhoudsbeurt(en)			
						9		materiaal verzamelen en vervoeren naar erkende verwerkings inrichting.			
								De aannemer wordt eigenaar van het vrijgekomen materiaal.			
5210								<u>Verwijderen bosplantsoen</u>			
521010	514101							Verwijderen begroeiing.	are	50,00	V
								Karakter van de begroeiing: bosplantsoen inclusief boomvormers			
		1						Horizontaal of met een talud flauwer dan 1 : 3			
			1					Begroeiing tot ca. 50 stuks per 100 m2			
				5				Hoogte begroeiing: ca. 5 m of meer			
					1			Rooien tot een diepte van ten minste 0,5 m			
						9		De aannemer wordt eigenaar van alle vrijgekomen materialen. (hout en stobben)			
5220								<u>Verwijderen heesters</u>			
522010	514101							Verwijderen begroeiing.	are	50,00	V
								Karakter van de begroeiing: heesters			
		1						Horizontaal of met een talud flauwer dan 1 : 3			
			2					Begroeiing van ca. 50 tot ca. 150 stuks per 100 m2			
				3				Hoogte begroeiing: tot ca. 2 m			
					1			Rooien tot een diepte van ten minste 0,4 m			
						9		De aannemer wordt eigenaar van alle vrijgekomen materialen. (hout en stobben)			

BESTEKS POST- NUMMER	CATALOGUSNUMMER HOOFD- CODE	DEFICODE						OMSCHRIJVING	EEN- HEID	HOEVEELHEID RESULTAATS VERPLICHTING	HOEVEELHEID TER INLICHTING
		1	2	3	4	5	6				
5230								<u>Verwijderen botanische- en heesterrozen</u>			
523010	514101							Verwijderen begroeiing. Karakter van de begroeiing: botanische- en heesterrozen Horizontaal of met een talud flauwer dan 1 : 3 Begroeiing van ca. 50 tot ca. 150 stuks per 100 m2 Hoogte begroeiing: tot ca. 2 m Rooien tot een diepte van ten minste 0,4 m 9 De aannemer wordt eigenaar van alle vrijgekomen materialen. (hout en stobben)	are	50,00	V
5240								<u>Verwijderen bodembekkers</u>			
524010	514101							Verwijderen begroeiing. Karakter van de begroeiing: bodembedekkers Horizontaal of met een talud flauwer dan 1 : 3 Begroeiing van ca. 150 stuks of meer per 100 m2 Hoogte begroeiing: tot ca. 2 m Rooien tot een diepte van ten minste 0,4 m 9 De aannemer wordt eigenaar van alle vrijgekomen materialen. (hout en stobben)	are	50,00	V
5250								<u>Verwijderen hagen</u>			
525010	514102							Verwijderen haag. Soort haag: divers Hoogte: tot ca. 2,5 m Rooien tot een diepte van ten minste 0,4 m 9 De aannemer wordt eigenaar van alle vrijgekomen materialen. (hout en stobben)	m	500,00	V
5260								<u>Verwijderen blokhaag</u>			
526010	514101							Verwijderen begroeiing. Karakter van de begroeiing: blokhaag. Horizontaal of met een talud flauwer dan 1 : 3 Begroeiing van ca. 150 stuks of meer per 100 m2 Hoogte begroeiing: tot ca. 2 m Rooien tot een diepte van ten minste 0,4 m 9 De aannemer wordt eigenaar van alle vrijgekomen materialen. (hout en stobben)	are	50,00	V

BESTEKS POST- NUMMER	CATALOGUSNUMMER HOOFD- CODE	DEFICODE						OMSCHRIJVING	EEN- HEID	HOEEVEELHEID RESULTAATS VERPLICHTING	HOEEVEELHEID TER INLICHTING	
		1	2	3	4	5	6					
5270								<u>Verwijderen vaste planten</u>				
527010	514107					1		Verwijderen kruidachtigen. In beplantingsvak Hoeveelheid: ca. 10 st/m2 of meer	m2	500,00	V	
						2		Vrijgekomen materiaal verzamelen en vervoeren naar inrichting. Acceptatiekosten voor rekening aannemer.				
						1						

BESTEKS POST- NUMMER	CATALOGUSNUMMER HOOFD- CODE	DEFICODE						OMSCHRIJVING	EEN- HEID	HOEEVEELHEID RESULTAATS VERPLICHTING	HOEEVEELHEID TER INLICHTING
		1	2	3	4	5	6				
53								GRONDWERK			
5310								<u>Grond ontgraven</u>			
531010	220103							Grond ontgraven uit bekleding. Grondsoort: divers, zand, klei, veen Dikte gemiddeld 0,25 m Breedte oppervlak gemiddeld divers m Oppervlakte divers m2 Toegestane positieve en negatieve afwijking 0,02 m Hoeveelheidsbepaling door vaststelling van het theoretisch profiel van ontgraving	m3	100,00	V
		1			1						
					1						
					1						
531020	220201							Grond vervoeren. Betreft afvoeren vrijgekomen grond. Stortlocatie in overleg met directie, maximale transportafstand enkele reis 20 km. Grondsoort: divers, zand, klei, veen Grond vrijgekomen bij bestekspost 531010 Vervoeren naar: Een erkend verwerkingsbedrijf. Stortkosten vooraf doorgeven aan de opdrachtgever (tonsprijs) Stortkosten voor rekening opdrachtgever. Stortbonnen wekelijks aan de directie overhanddigen. Hoeveelheidsbepaling door vaststelling van het theoretisch profiel van ontgraving volgens bestekspostnr. 531010	m3	100,00	V
		1			2						
					1						
5320								<u>Verwijderen toplaag gazons</u>			
532010	222107							Frezen. Betreft: stukfrezen bestaande grasmat tbv verwijderen gazon Grootte per perceel: tot ca. 1000 m2 Horizontaal of met een talud flauwer dan 1 : 3 Bewerkingsdiepte: 0,20 m Frezen met de rijrichting mee	are	250,00	V
		1			1						
					3						
					1						
5330								<u>Grond bewerken</u>			
533010	222104							Diepspitten. Betreft: spitten plantvak na afgraven bovenlaag Grootte per perceel: tot ca. 1000 m2 Bovengrond ter dikte van 0,20 m bovenhouden Spitten zonder open put Bewerkingsdiepte: 0,55 m	are	50,00	V
		1			1						
					2						
					9	9					
533020	222107							Frezen. Betreft: frezen beplantingsvak Grootte per perceel: tot ca. 1000 m2 Horizontaal of met een talud flauwer dan 1 : 3 Bewerkingsdiepte: 0,25 m Frezen met de rijrichting mee	are	50,00	V
		1			1						
					4						
					1						
533030	222107							Frezen. Betreft: stukfrezen bestaande grasmat tbv doorspitten Grootte per perceel: tot ca. 1000 m2 Horizontaal of met een talud flauwer dan 1 : 3 Bewerkingsdiepte: 0,25 m Frezen met de rijrichting mee	are	50,00	V
		1			1						
					4						
					1						

BESTEKS POST- NUMMER	CATALOGUSNUMMER HOOFD- CODE	DEFICODE						OMSCHRIJVING	EEN- HEID	HOEEVEELHEID RESULTAATS VERPLICHTING	HOEEVEELHEID TER INLICHTING
		1	2	3	4	5	6				
533040	222107							Frezen. Betreft: frezen t.b.v. mengen mest met ondergrond Grootte per perceel: tot ca. 1000 m2 Horizontaal of met een talud flauwer dan 1 : 3 Bewerkingsdiepte: 0,15 m 1 Frezen met de rijrichting mee	are	50,00	V
533050	222104							Diepspitten. Betreft: doorspitten stukgefreesde grasmat Grootte per perceel: tot ca. 1000 m2 Horizontaal of flauwer dan 1:3 Spitten zonder open put 1 4 Bewerkingsdiepte: 0,70 m	are	50,00	V
5340								<u>Grond aanvullen en aanbrengen</u>			
534010	220302							Grond verwerken in bekleding. Aanvullen teelgrond in plantvakken en gazons. Grondsoort: Afhankelijk van gewenste beplanting. Leverantie volgens posten vallend onder 56 'Leveranties Teelgrond'. Dikte van 0,05 tot 0,30 m Nagenoeg horizontaal tot 1:3 Profielen volgens bestekspostnr. 535030 of 535040. 1 Hoeveelheidsbepaling door vaststelling van het theoretisch profiel van verwerking	m3	100,00	V
5350								<u>Grond egaliseren en profileren</u>			
535010	222105							Spitten of ploegen. Betreft: spitten t.b.v. menging nieuwe bovenlaag met ondergrond Grootte per perceel: tot ca. 1000 m2 Horizontaal of met een talud flauwer dan 1 : 3 5 Bewerkingsdiepte: 0,40 m	are	50,00	V
535030	221131							Egaliseren. Betreft: egaliseren teelgrond in aanvulling Grootte per perceel: tot ca. 1000 m2 Oppervlakte egalisatie: grondverzet tot 375 m3 /ha Egaliseren volgens natuurlijk verhang 1 Toegestane positieve afwijking 0,02 m 1 Toegestane negatieve afwijking 0,02 m	are	50,00	V
535040	221131							Egaliseren. Betreft: egaliseren grasveld tbv zaaaien Grootte per perceel: tot ca. 1000 m2 Oppervlakte egalisatie: grondverzet tot 375 m3 /ha Egaliseren volgens natuurlijk verhang 1 Toegestane positieve afwijking 0,02 m 1 Toegestane negatieve afwijking 0,02 m	are	50,00	V

BESTEKS POST- NUMMER	CATALOGUSNUMMER HOOFD- CODE	DEFICODE						OMSCHRIJVING	EEN- HEID	HOEVEELHEID RESULTAATS VERPLICHTING	HOEVEELHEID TER INLICHTING	
		1	2	3	4	5	6					
535050	221131	1						Egaliseren. Betreft: egaliseren van gefreesde ondergrond bestaande grasmat, volgens bestekpostnr. 533030 Grootte per perceel: tot ca. 1000 m2 Oppervlakte egalisatie: grondverzet tot 375 m3 /ha Egaliseren volgens natuurlijk verhang Toegestane positieve afwijking 0,02 m Toegestane negatieve afwijking 0,02 m	are	50,00	V	

BESTEKS POST- NUMMER	CATALOGUSNUMMER HOOFD- CODE	DEFICODE						OMSCHRIJVING	EEN- HEID	HOEVEELHEID RESULTAATS VERPLICHTING	HOEVEELHEID TER INLICHTING
		1	2	3	4	5	6				
542								PLANTEN BOSPLANTSOEN			
5420								<u>Planten bosplantsoen</u>			
542010	514205							Planten van bosplantsoen. Plantmateriaal: wortelgoed Grootte per perceel: divers Horizontaal of met een talud flauwer dan 1 : 3 In voorbereekte grond volgens bestekspost 42 Plantafstand in opdracht aangegeven Plantverband: driehoeksverband of verschoven verband Afstand van de eerste rij tot rand plantvak: gelijk aan de afstand tussen de rijen 1 Inclusief nazorg en plantgarantie van 1 jaar, zie deel 3; 01.02.06 en RAW Standaard 51.44.	st	5.000,00	V
		1									
			1								
				9							
					2						
						1					
543								PLANTEN SIERPLANTSOEN			
5430								<u>Planten sierplantsoen</u>			
543010	514206							Planten van sierplantsoen. Sierplantsoen/heesters zonder kluit Perceel: horizontaal of met een talud flauwer dan 1 : 3 In voorbereekte grond Plantverband: driehoeksverband of verschoven verband Afstand van de eerste rij tot rand plantvak: gelijk aan de afstand tussen de rijen 1 Inclusief nazorg en plantgarantie van 1 jaar, zie deel 3; 01.02.06 en RAW Standaard 51.44.	st	5.000,00	V
		1									
			1								
				1							
					2						
543020	514206							Planten van sierplantsoen. Sierplantsoen/heesters met kluit Perceel: horizontaal of met een talud flauwer dan 1 : 3 In voorbereekte grond Plantverband: driehoeksverband of verschoven verband Afstand van de eerste rij tot rand plantvak: gelijk aan de afstand tussen de rijen 1 Inclusief nazorg en plantgarantie van 1 jaar, zie deel 3; 01.02.06 en RAW Standaard 51.44.	st	10.000,00	V
		2									
			1								
				1							
					2						
543030	514206							Planten van sierplantsoen. Sierplantsoen/heesters met kluit in container Perceel: horizontaal of met een talud flauwer dan 1 : 3 In voorbereekte grond Plantverband: driehoeksverband of verschoven verband Afstand van de eerste rij tot rand plantvak: gelijk aan de afstand tussen de rijen 1 Inclusief nazorg en plantgarantie van 1 jaar, zie deel 3; 01.02.06 en RAW Standaard 51.44.	st	15.000,00	V
		3									
			1								
				1							
					2						

BESTEKS POST- NUMMER	CATALOGUSNUMMER HOOFD- CODE	DEFICODE						OMSCHRIJVING	EEN- HEID	HOEEVEELHEID RESULTAATS VERPLICHTING	HOEEVEELHEID TER INLICHTING
		1	2	3	4	5	6				
544								PLANTEN HAGEN			
5440								<u>Planten hagen</u>			
544010	514208							Planten van haagplantsoen. Plantmateriaal: divers In rijen volgens deelopdracht In voorbereekte grond Aanvullen met naast het plantgat of plantsleuf gedeponeerde grond Overblijvende grond vervoeren Inclusief nazorg en plantgarantie van 1 jaar, zie deel 3; 01.02.06 en RAW Standaard 51.44.	st	2.000,00	V
		9									
			1								
				1							
					1						
						1					
544020	514208							Planten van haagplantsoen. Plantmateriaal: divers Blokhaag; plantverband vierkantsverband In voorbereekte grond Aanvullen met naast het plantgat of plantsleuf gedeponeerde grond Overblijvende grond vervoeren Inclusief nazorg en plantgarantie van 1 jaar, zie deel 3; 01.02.06 en RAW Standaard 51.44.	st	8.000,00	V
		4									
			1								
				1							
					1						
						1					
5441								<u>Knippen hagen na aanplant</u>			
544110	514427							Knippen van (blok)hagen. Betreft hagen na aanplant volgens 544010 en 544020 Plantsoort van de haag: divers De zijanten en de bovenkant van de haag Betreft: blokhaag Breedte van de haag: tot ca. 0,5 m Hoogte van de haag: tot ca. 0,5 m Aantal beurten: 1 Vrijgekomen materiaal verzamelen en vervoeren naar inrichting. Acceptatiekosten voor aannemer.	m2	75.000,00	V
		4									
			1								
				1							
					1						
						1					
545								PLANTEN VASTE PLANTEN			

BESTEKS POST- NUMMER	CATALOGUSNUMMER HOOFD- CODE	DEFICODE						OMSCHRIJVING	EEN- HEID	HOEVEELHEID RESULTAATS VERPLICHTING	HOEVEELHEID TER INLICHTING
		1	2	3	4	5	6				
5450								<u>Planten vaste planten</u>			
545010	514206	9						Planten van sierplantsoen. Vaste planten in container Perceel: horizontaal of met een talud flauwer dan 1 : 3 In voorbereide grond Aantal planten soortafhankelijk circa 7 tot 11 per m2 Plantverband: verschoven verband, aanvullen met naast het plantgat gedeponeerde grond, overblijvende grond spreiden. 1 Inclusief nazorg en plantgarantie van 1 jaar, zie deel 3; 01.02.06 en RAW Standaard 51.44.	st	3.500,00	V
546								BOMEN PLANTEN			
5460								<u>Maken plantgat</u>			
546010	510303							Maken plantgat. Voor het planten van bomen (maat 16-18). Grondsoort: divers, zand, klei, veen 1 1 Vrijgekomen grond naast het plantgat deponeren	st	5,00	V
546020	510303							Maken plantgat. Voor het planten van bomen (maat 18-20). Grondsoort: divers, zand, klei, veen 1 1 Vrijgekomen grond naast het plantgat deponeren	st	10,00	V
546030	510303							Maken plantgat. Voor het planten van bomen (maat 20-25). Grondsoort: divers, zand, klei, veen 1 1 Vrijgekomen grond naast het plantgat deponeren	st	10,00	V
5461								<u>Planten van bomen met draadkruit.</u>			
546110	515204							Planten bomen. Plantmaat: 16-18 Bomen worden ter beschikking gesteld Periode van planten : Tussen 15 november en 31 maart. Bomen met kruit 2 In plantgaten volgens bestekspost 546010. 2 Aanvullen met naast het plantgat gedeponeerde grond 1 De aannemer wordt eigenaar van de overblijvende grond 3 Gietrand aanbrengen volgens bestekspostnr(s). 546010 4 1 Inclusief nazorg voor oplevering van de aanplantwerkzaamheden Inclusief nazorg na oplevering van de aanplantwerkzaamheden Nazorg en plantgarantie van 1 jaar, zie deel 3; 01.02.06 en RAW Standaard 51.54.	st	5,00	V

BESTEKS POST- NUMMER	CATALOGUSNUMMER HOOFD- CODE	DEFICODE						OMSCHRIJVING	EEN- HEID	HOEVEELHEID RESULTAATS VERPLICHTING	HOEVEELHEID TER INLICHTING
		1	2	3	4	5	6				
546120	515204							Planten bomen. Plantmaat: 18-20 Bomen worden ter beschikking gesteld Periode van planten : Tussen 15 november en 31 maart. Bomen met kluit In plantgaten volgens bestekspost 546020. Aanvullen met naast het plantgat gedeponeerde grond De aannemer wordt eigenaar van de overblijvende grond Gietrand aanbrengen volgens bestekspostnr(s). 546010 1 Inclusief nazorg voor oplevering van de aanplantwerkzaamheden Inclusief nazorg na oplevering van de aanplantwerkzaamheden Nazorg en plantgarantie van 1 jaar, zie deel 3; 01.02.06 en RAW Standaard 51.54.	st	10,00	V
546130	515204							Planten bomen. Plantmaat: 20-25 Bomen worden ter beschikking gesteld Periode van planten : Tussen 15 november en 31 maart. Bomen met kluit In plantgaten volgens bestekspost 546030. Aanvullen met naast het plantgat gedeponeerde grond De aannemer wordt eigenaar van de overblijvende grond Gietrand aanbrengen volgens bestekspostnr(s). 546010 1 Inclusief nazorg voor oplevering van de aanplantwerkzaamheden Inclusief nazorg na oplevering van de aanplantwerkzaamheden Nazorg en plantgarantie van 1 jaar, zie deel 3; 01.02.06 en RAW Standaard 51.54.	st	10,00	V
5462								<u>Aanbrengen Boven- en ondergrondse boomverankering.</u>			
546210	515402							Aanbrengen bovengrondse boomverankering. Verankering door middel van 2 boompalen per boom Boompaal: Lengte: 2,5 m Diameter: 0,1 m Onverduurzaamd, geschaafd en gepunt. Minimale functionele levensduur 3 jaar na plaatsing. Boomband: 'autogordel'. 1 Lengte van de paal boven maaiveld: 1,5 m 2 Aanbrengen ten opzichte van de boom in de meest voorkomende windrichting 1 Boompalen verticaal aanbrengen	st	10,00	V
546220	515402							Aanbrengen bovengrondse boomverankering. inclusief koplát Verankering door middel van 3 boompalen per boom Boompaal: Lengte: 2,5 m Diameter: 0,1 m Onverduurzaamd, geschaafd en gepunt. Minimale functionele levensduur 3 jaar na plaatsing. Boomband: 'autogordel' 1 Lengte van de paal boven maaiveld: 1,5 m 4 Aanbrengen in driehoeksverband rondom de boom 1 Boompalen verticaal aanbrengen	st	10,00	V

BESTEKS POST- NUMMER	CATALOGUSNUMMER HOOFD- CODE	DEFICODE						OMSCHRIJVING	EEN- HEID	HOEVEELHEID RESULTAATS VERPLICHTING	HOEVEELHEID TER INLICHTING
		1	2	3	4	5	6				
546230	515402		2					Aanbrengen bovengrondse boomverankering. Verankering door middel van 2 boompalen per boom Boompaal, materiaal ter keuze van de aannemer Lengte: 1,6 m Diameter: 0,1 m Boomband: 'autogordel'. Lengte van de paal boven maaiveld: 0,6 m Aanbrengen ten opzichte van de boom in de meest voorkomende windrichting 1 Boompalen verticaal aanbrengen	st	5,00	V
5463								<u>Verwijderen Boven- en ondergrondse boomverankering.</u>			
546310	515422		2					Verwijderen bovengrondse boomverankering. 2 boompalen en boombanden per boom Boombanden en boompalen verwijderen 7 De aannemer wordt eigenaar van de vrijgekomen materialen	st	10,00	V
546320	515422		3					Verwijderen bovengrondse boomverankering. 3 boompalen en boombanden per boom Boombanden en boompalen verwijderen 7 De aannemer wordt eigenaar van de vrijgekomen materialen	st	10,00	V
546330	515422		2					Verwijderen bovengrondse boomverankering. 2 boompalen en boombanden per boom Boombanden en boompalen verwijderen 7 De aannemer wordt eigenaar van de vrijgekomen materialen	st	5,00	V
5464								<u>Aanbrengen gietrand.</u>			
546410	515404		2					Aanbrengen gietrand. Aanbrengen op de rand van de kluit, in een straal van ca 1m rondom de boom, aan de binnenzijde van de boompalen. Materiaal: HDPE 2mm dik Hoogte, 0,30m, waarvan 0,20m boven de grond. Bevestigen aan boompalen en 2 houten paaltjes, methode door aannemer te bepalen. Palen lengte 0,50m, diameter 0,06m Gietrand: materiaal ter keuze van de aannemer Gietrand in (nagenoeg) horizontaal terrein	st	25,00	V

BESTEKS POST- NUMMER	CATALOGUSNUMMER						OMSCHRIJVING	EEN- HEID	HOEEVEELHEID RESULTAATS VERPLICHTING	HOEEVEELHEID TER INLICHTING	
	HOOFD- CODE	DEFICODE	1	2	3	4	5	6			
5465											
546510	515499										
							Verwijderen gietrand. Verwijderen gietrand Betreft verwijderen gietrand inclusief aanwezige steunpaaltjes en bevestigingsmaterialen. De aannemer wordt eigenaar van de vrijgekomen materialen	st	25,00	V	

BESTEKS POST- NUMMER	CATALOGUSNUMMER HOOFD- CODE	DEFICODE						OMSCHRIJVING	EEN- HEID	HOEVEELHEID RESULTAATS VERPLICHTING	HOEVEELHEID TER INLICHTING	
		1	2	3	4	5	6					
55								ZAAIEN GAZONS				
5510								<u>Zaaien te renoveren gazons</u>				
551010	512101							Zaaien. Betreft: inzaaien van te renoveren gazon Grootte per perceel: tot ca. 1000 m2 Horizontaal of met een talud flauwer dan 1 : 3 Direct voorafgaande aan het zaaien de grond zaaiklaar maken door het aandrukken en verkrumelen van de bovenste 20 tot 30 mm	are	250,00	V	
		1						Zaadmengsel ten behoeve van recreatief grasveld R1 mengsel Hoeveelheid: 2,5 kg/100 m2	kg			625,00 L
			1					Het zaad 10 tot 20 mm onderwerken en de grond aandrukken				
5520								<u>Hestel kale plekken en gaten gazons</u>				
552010	512103							Zaaien ten behoeve van herstel grasmat. Betreft: bijzaaien kale plekken in gazons Direct voorafgaande aan het zaaien de grond zaaiklaar maken door het verkrumelen van de bovenste 20 tot 30 mm	m2	5.000,00	V	
		1						Zaadmengsel R1 graszaad of gelijkwaardig met een groeistimulerende graszaadcoating (heatcoat of gelijkwaardig). Hoeveelheid 4 kg/100 m2	kg			200,00 L
			1					Het zaad 10 tot 20 mm onderwerken en de grond aandrukken				
				2								

BESTEKS POST- NUMMER	CATALOGUSNUMMER HOOFD- CODE	DEFICODE						OMSCHRIJVING	EEN- HEID	HOEVEELHEID RESULTAATS VERPLICHTING	HOEVEELHEID TER INLICHTING
		1	2	3	4	5	6				
56								LEVERANTIES TEELGROND Bij elke leverantie van teelgrond dient de specificatie conform bijlage H "Checklist geschiktheid teelgrond" ingeleverd te worden bij de directie minimaal 10 dagen voor leverantie. Alle geleverde grond is achtergrondwaarde bodemvreemd materiaal <3%.			
5610								<u>Leverantie grond voor bosplantsoen en bomen</u>			
561010	220321	1						Leveren grond. Grond die voldoet aan de volgende kwaliteitsklasse volgens het Besluit bodemkwaliteit: AW 2000 Grondsoort: teelgrond: gebied A t/m D voor bosplantsoen Leveren op de plaats van verwerking Hoeveelheidsbepaling door vaststelling van het theoretisch profiel van verwerking	m3	25,00	V
561020	220321	1						Leveren grond. Grond die voldoet aan de volgende kwaliteitsklasse volgens het Besluit bodemkwaliteit: AW 2000 Grondsoort: teelgrond: gebied A1 t/m C1 voor bomen Leveren op de plaats van verwerking Hoeveelheidsbepaling door vaststelling van het theoretisch profiel van verwerking	m3	25,00	V
5620								<u>Leverantie grond voor sierplantsoen</u>			
562010	220321	1						Leveren grond. Grond die voldoet aan de volgende kwaliteitsklasse volgens het Besluit bodemkwaliteit: AW 2000 Grondsoort: teelgrond: gebied A t/m E voor sierplantsoen incl. rozen Leveren op de plaats van verwerking Hoeveelheidsbepaling door vaststelling van het theoretisch profiel van verwerking	m3	25,00	V

BESTEKS POST- NUMMER	CATALOGUSNUMMER HOOFD- CODE	DEFICODE						OMSCHRIJVING	EEN- HEID	HOEEVEELHEID RESULTAATS VERPLICHTING	HOEEVEELHEID TER INLICHTING
		1	2	3	4	5	6				
5630								<u>Leverantie grond voor gazons</u>			
563010	220321	1						Leveren grond. Grond die voldoet aan de volgende kwaliteitsklasse volgens het Besluit bodemkwaliteit: AW 2000 Grondsoort: teelgrond: gebied C1 voor gazons Leveren op de plaats van verwerking Hoeveelheidsbepaling door vaststelling van het theoretisch profiel van verwerking	m3	25,00	V
563020	513699							Leveren dresszand Grondsoort: dresszand M3e conform artikel 51.36.01 van de Standaard. Leveren op de plaats van verwerking. Hoeveelheidsbepaling door vaststelling van het theoretisch profiel van verwerking	m3	25,00	V
5640								<u>Leveren compost</u>			
564010	220321	1						Leveren grond. Grond die voldoet aan de volgende kwaliteitsklasse volgens het Besluit bodemkwaliteit: AW 2000 Grondsoort: RAG keurcompost Leveren op de plaats van verwerking Hoeveelheidsbepaling door vaststelling van het theoretisch profiel van verwerking	m3	10,00	V
564020	220321	1						Leveren grond. Grond die voldoet aan de volgende kwaliteitsklasse volgens het Besluit bodemkwaliteit: AW 2000 Grondsoort: RAG Champost Leveren op de plaats van verwerking Hoeveelheidsbepaling door vaststelling van het theoretisch profiel van verwerking	m3	10,00	V
564030	220321	1						Leveren grond. Grond die voldoet aan de volgende kwaliteitsklasse volgens het Besluit bodemkwaliteit: AW 2000 Grondsoort: GFT compost Leveren op de plaats van verwerking Hoeveelheidsbepaling door vaststelling van het theoretisch profiel van verwerking	m3	10,00	V

BESTEKS POST- NUMMER	CATALOGUSNUMMER HOOFD- CODE	DEFICODE						OMSCHRIJVING	EEN- HEID	HOEVEELHEID RESULTAATS VERPLICHTING	HOEVEELHEID TER INLICHTING	
		1	2	3	4	5	6					
6								ALGEMENE WERKZAAMHEDEN				

BESTEKS POST- NUMMER	CATALOGUSNUMMER HOOFD- CODE	DEFICODE						OMSCHRIJVING	EEN- HEID	HOEVEELHEID RESULTAATS VERPLICHTING	HOEVEELHEID TER INLICHTING	
		1	2	3	4	5	6					
61								WET NATUURBESCHERMING				
611								WET NATUUR BESCHERMING ALGEMEEN Betreft inventarisatie bij alle voorkomende werkzaamheden voortkomend uit dit bestek en van toepassing verklaarde gedragscode in deel 3; 01.01.01 lid 03				
611010	640199							Inventarisatie flora en fauna verkennend Betreft inventarisatie bij alle voorkomende werkzaamheden voortkomend uit dit bestek en van toepassing verklaarde gedragscode in deel 3; 01.01.01 lid 03. Indien er (tijdelijk) geen werkzaamheden conform gedragscode uitgevoerd mogen worden dienen deze op later moment uitgevoerd te worden zonder dat als meer- en minderwerk verrekend wordt.	EUR		N	
612								WET NATUUR BESCHERMING, SNOEI- & RENOVATIE Betreft opname bij snoei- en renovatiewerkzaamheden na afroep directie.				
6120								<u>Inventariseren flora en fauna verkennend</u>				
612050	645001							Inventariseren flora. Inventariseren flora, verkennend. Situering door heel werkgebied. Betreft opname bij snoei- en renovatiewerkzaamheden na afroep directie. Rapportage voor aanvang werkzaamheden aanleveren aan opdrachtgever	keer	15,00	V	
612060	640101							Inventariseren fauna, verkennend. Situering door heel werkgebied. Betreft opname bij snoei- en renovatiewerkzaamheden na afroep directie. Rapportage voor aanvang werkzaamheden aanleveren aan opdrachtgever	keer	15,00	V	
6122								<u>Inventariseren flora en fauna soortspecifiek</u>				
612210	645001							Inventariseren flora. Inventariseren flora, soortspecifiek. Situering volgt uit verkennende flora inventarisatie. Rapportage voor aanvang werkzaamheden aanleveren aan opdrachtgever	keer	5,00	V	
612220	640103							Inventariseren fauna, soortspecifiek. Situering volgt uit verkennende fauna inventarisatie. Rapportage voor aanvang werkzaamheden aanleveren aan opdrachtgever	keer	5,00	V	

BESTEKS POST- NUMMER	CATALOGUSNUMMER HOOFD- CODE	DEFICODE						OMSCHRIJVING	EEN- HEID	HOEVEELHEID RESULTAATS VERPLICHTING	HOEVEELHEID TER INLICHTING	
		1	2	3	4	5	6					
6123								<u>Markeren flora- en faunaplaatsen</u>				
612310	640501							Markeren fauna rust- en verblijfplaats. Situering volgt uit verkennende en/of soortspecifieke fauna inventarisatie. Ten behoeve van: diverse werkzaamheden Middel ter keuze van de aannemer 2 Met materiaal van de aannemer	st	5,00	V	
					4							
612320	645201							Markeren groeiplaats of zaadbank. Situering volgt uit verkennende en/of soortspecifieke flora inventarisatie. Middel ter keuze van de aannemer 2 Met materiaal van de aannemer	st	5,00	V	
					4							

BESTEKS POST- NUMMER	CATALOGUSNUMMER HOOFD- CODE	DEFICODE						OMSCHRIJVING	EEN- HEID	HOEVEELHEID RESULTAATS VERPLICHTING	HOEVEELHEID TER INLICHTING
		1	2	3	4	5	6				
63								ZORGVULDING GRAVEN			
6310								<u>Zorgvuldiging graven</u>			
631010	100111							Melden van het mechanisch verrichten van werkzaamheden in de ondergrond. Betreft het verzorgen van KLIC meldingen Betreft het melden van het mechanisch verrichten van werkzaamheden in de ondergrond (graafmelding) bij het Kadaster overeenkomstig CROW-publicatie 'Schade voorkomen aan kabels en leidingen'	keer	15,00	V
		1									
631020	102101							Graven proefsleuf. Graven proefsleuven in het kader van een zorgvuldig graafproces. Deels machinaal ontgraven toegestaan. Bij elke proefsleuf graafregistratie invullen volgens bijlage @@@@. Opbouw van de ondergrond: divers Gemiddelde sleufdiepte: tot ca. 1 m Gemiddelde lengte sleuf: ca. 2 m Grondsoorten gescheiden ontgraven Na het vaststellen van de ligging van kabels en leidingen grondsoorten in de oorspronkelijke volgorde terugbrengen Sleufbedekking opnemen en na aanvullen sleuf terug aanbrengen	st	30,00	V
		1									
			3								
				2							

BESTEKS POST- NUMMER	CATALOGUSNUMMER						OMSCHRIJVING	EEN- HEID	HOEVEELHEID RESULTAATS VERPLICHTING	HOEVEELHEID TER INLICHTING
	HOOFD- CODE	DEFICODE								
		1	2	3	4	5	6			
7								INZETTEN WERKNEMERS EN MATERIEEL Voor alle posten in dit hoofdstuk geldt dat de aannemer deze in moet zetten binnen 24 uur na afroep van de werkzaamheden. Inzet van personeel en materieel is alleen toegestaan na schriftelijke opdracht van de directie. En nadrukkelijk niet bedoeld voor het uitvoeren van werkzaamheden of het opruimen van vrijgekomen materiaal waarbij de aannemer de besteksverplichting heeft deze werkzaamheden al uit te voeren.		

BESTEKS POST- NUMMER	CATALOGUSNUMMER HOOFD- CODE	DEFICODE						OMSCHRIJVING	EEN- HEID	HOEVEELHEID RESULTAATS VERPLICHTING	HOEVEELHEID TER INLICHTING
		1	2	3	4	5	6				
70								WERKVOORBEREIDING			
7010								<u>Inboet voorstel</u>			
701010	100501					1		Inzetten van werknemer. Inzetten vakbekwaam hovenier MBO niveau 4 voor opname inboet. Het betreft de inzet voor het uitvoeren van nader door de directie op te dragen werkzaamheden Werknemers: vakbekwaam hovenier MBO niveau 4 Locatie: geheel te onderhouden areaal beplantingen conform dit bestek Betreft: het opstellen van een lijst met in te boeten beplantingsvakken incl. digitale tekening. Op de lijst dienen de volgende gegevens te worden aangegeven - Codering plantvak (door aannemer te bepalen) - Aantal stuks/m2 - Soort (wetenschappelijke naam) Lijst (Excelformat) en tekening (shapefile/ pdf formaat) digitaal voor 1 september van het lopende onderhoudsjaar indienen bij de directie.	uur	24,00	V
7020								<u>Aanleveren mutaties</u>			
702010	100501					1		Inzetten van werknemer. Het betreft de inzet voor het uitvoeren van nader door de directie op te dragen werkzaamheden Werknemers: vakbekwaam hovenier MBO niveau 4 Betreft alle in het werkterrein voorkomende type beplantingen en gras. Betreft: het op een digitale kaart (shapefile / pdf formaat) aangeven van mutaties. Op kaart aangeven: - Locatie / ligging van het mutatievak ingetekend op plattegrond; - Weergeven oppervlakte wijziging; - Mutatie naar juist groentype of beplanting is komen te vervallen; - Soort in wetenschappelijke naam; - Tekeningen digitaal (shapefile/pdf formaat) voor 1 oktober indienen bij de directie	uur	24,00	V

BESTEKS POST- NUMMER	CATALOGUSNUMMER HOOFD- CODE	DEFICODE						OMSCHRIJVING	EEN- HEID	HOEVEELHEID RESULTAATS VERPLICHTING	HOEVEELHEID TER INLICHTING
		1	2	3	4	5	6				
71								INZETTEN WERKNEMERS			
7110								<u>Inzetten werknemers</u>			
711020	100599							Inzetten vaste werkploeg 3 werknemers Betreft: Vaste werkploeg samenstelling die zelfstandig diverse reguliere groenvoorzienings / hovenierswerkzaamheden kan uitvoeren (bestaande uit 3 werknemers); -1 Voorman niveau 3 zelfstandig beroeps beoefenaar groenvoorziening algemeen- 2 medewerkers groenvoorzieningen niveau 2 (beginnend beroepsbeoefenaar)- incl.bestelbus(of aanhanger) met mogelijkheid tot laden en kiepen van groenafval; - Inclusief handgereedschap en klein gemotoriseerd / accu handgereedschap zoals een bosmaaier, bladblazer, motorkettingzaag, heggeschaar, etc.	uur	40,00	V
711030	100501							Inzetten van werknemer. Betreft zelfstandig werkend hovenier / groenvoorziener niveau 3. Het betreft de inzet voor het uitvoeren van nader door de directie op te dragen werkzaamheden Werknemers: Inclusief handgereedschap en klein gemotoriseerd / accu handgereedschap zoals een bosmaaier, bladblazer, motorkettingzaag, heggeschaar, etc.	uur	24,00	V
711040	100501					1		Inzetten van werknemer. Betreft zelfstandig werkend hovenier / groenvoorziener niveau 3. Het betreft de inzet voor het uitvoeren van nader door de directie op te dragen werkzaamheden Werknemers: Inclusief handgereedschap	uur	24,00	V
711050	100501					1		Inzetten van werknemer. Betreft het inzetten van een koppel (2 personen) SROI-medewerkers. Het betreft de inzet voor het uitvoeren van nader door de directie op te dragen werkzaamheden Werknemers: Inclusief handgereedschap	uur	100,00	V

BESTEKS POST- NUMMER	CATALOGUSNUMMER HOOFD- CODE	DEFICODE						OMSCHRIJVING	EEN- HEID	HOEVEELHEID RESULTAATS VERPLICHTING	HOEVEELHEID TER INLICHTING
		1	2	3	4	5	6				
72								INZETTEN MATERIEEL Betreft in te zetten materieel op aanwijs van directie ten behoeve van niet nader in het bestek omschreven en voortvloeiende werkzaamheden.			
7210								<u>Inzetten materieel onderhoud verhardingen</u>			
721010	611299							Ter beschikking stellen veegzuigwag en incl bestuurder Betreft middelgrote veegmachine, veegcapaciteit van 4 m3, Ravo 540 of gelijkwaardig Inclusief bediening (overeenkomstig artikel 10.07.01 van de Standaard RAW Bepalingen)	uur	24,00	V
721020	611299							Ter beschikking stellen van een onkruidborstelmachine Betreft: onkruidborstelmachine incl. bestuurder t.b.v. onkruidvrij maken van verhardingen De toe te passen onkruidborstel dient te voldoen aan de volgende eisen: - plaatafmeting: 495 x 180 x 6mm - constructie: metalen plaat met daarop vastgelast 36 plukken - plaatmateriaal: staal - pluk:staalkabel 22mm voorzien van PE-lining, kabellengte 290mm - aantal plukken/borstel: 36 - veegdiameter: 830 mm - hoek van de bundels tov plaat: 55 - bevestiging: 4 bouten M10 x 40 op steekcirkel 355mm voorzien van een conische moer Inclusief bediening (overeenkomstig artikel 10.07.01 van de Standaard RAW Bepalingen)	uur	24,00	V
721030	611299							Ter beschikking stellen van een onkruidbestrijdingsmachine tbv heet water Betreft onkruidbestrijdingsmachine geschikt voor onkruidvrij maken verhardingen door middel van heet water (Weedsteam, WAVE of gelijkwaardig), Inclusief bediening (overeenkomstig artikel 10.07.01 van de Standaard RAW Bepalingen)	uur	24,00	V
721040	611299							Ter beschikking stellen van een onkruidbestrijdingsmachine tbv branden Betreft onkruidbestrijdingsmachine geschikt voor onkruidvrij maken verhardingen door middel van branden, Inclusief bediening (overeenkomstig artikel 10.07.01 van de Standaard RAW Bepalingen)	uur	24,00	V
721050	611299							Ter beschikking stellen voertuig voor handm verwij d onkruid Betreft voertuig Inclusief bediening (overeenkomstig artikel 10.07.01 van de Standaard RAW Bepalingen) Max. breedte van 1,20 m tbv laden en transporteren van vrijgekomen materiaal bij handmatig onkruidvrij maken van verhardingen en het verwijderen van veegvuil op voor normale voertuigen niet bereikbare locaties, zoals brandgangen en smalle trottoirs NB inzet van een rupsvoertuig is niet toegestaan	uur	24,00	V

BESTEKS POST- NUMMER	CATALOGUSNUMMER HOOFD- CODE	DEFICODE						OMSCHRIJVING	EEN- HEID	HOEVEELHEID RESULTAATS VERPLICHTING	HOEVEELHEID TER INLICHTING
		1	2	3	4	5	6				
7220								<u>Inzetten materieel renovaties</u>			
722010	100531							Inzetten van een mobiele versnipperaar. Betreft mobiele versnipperaar inclusief trekkend voertuig of zelfrijdend. Het betreft de inzet voor het uitvoeren van nader door de directie op te dragen werkzaamheden Capaciteit: ten minste tot 250 mm takdikte Inclusief bediening (overeenkomstig artikel 10.07.01 van de Standaard RAW Bepalingen)	uur	24,00	V
		7									
			1								
722020	100599							Inzetten zelfrijdende hoogwerker 20m. Hoogwerker voorzien van jib. Het betreft de inzet voor het uitvoeren van nader door de directie op te dragen werkzaamheden. Werkhoogte minimaal 20m. Exclusief bediening	uur	24,00	V
722030	100516							Inzetten van een vrachtauto. T.b.v. laden en transporteren van groen(afval). Vrachtauto voorzien van autolaadkraan. Het betreft de inzet voor het uitvoeren van nader door de directie op te dragen werkzaamheden Laadvermogen: ten minste 10 ton Zelflossend Met hydraulische laad- en losinrichting Inclusief bediening (overeenkomstig artikel 10.07.01 van de Standaard RAW Bepalingen)	uur	24,00	V
		3									
			1								
				1							
					1						
7230								<u>Inzetten trekker en werktuigen</u>			
723010	100518							Inzetten van een tractor. Tractor en dumper voorzien van lage druk gazonbanden. Het betreft de inzet voor het uitvoeren van nader door de directie op te dragen werkzaamheden Vermogen: ten minste 60 kW Hulpvoorzieningen: dumper ca. 7 ton Inclusief bediening (overeenkomstig artikel 10.07.01 van de Standaard RAW Bepalingen)	uur	12,00	V
		1									
			1								
				1							
723020	100518							Inzetten van een tractor. Tractor en dumper voorzien van lage druk gazonbanden. Het betreft de inzet voor het uitvoeren van nader door de directie op te dragen werkzaamheden Vermogen: ten minste 75 kW Hulpvoorzieningen: dumper ca. 20 ton Inclusief bediening (overeenkomstig artikel 10.07.01 van de Standaard RAW Bepalingen)	uur	12,00	V
		1									
			1								
				1							
723030	100518							Inzetten van een tractor. Tractor voorzien van lage druk gazonbanden. Tractor mag niet breder zijn dan de rotorkopeg. Het betreft de inzet voor het uitvoeren van nader door de directie op te dragen werkzaamheden Vermogen: ten minste 35 kW Hulpvoorzieningen: rotorkopeg Werkbreedte: minimaal 1,00m tot 1,50m Inclusief bediening (overeenkomstig artikel 10.07.01 van de Standaard RAW Bepalingen)	uur	24,00	V
		1									
			1								
				1							

BESTEKS POST- NUMMER	CATALOGUSNUMMER HOOFD- CODE	DEFICODE					OMSCHRIJVING	EEN- HEID	HOEVEELHEID RESULTAATS VERPLICHTING	HOEVEELHEID TER INLICHTING
		1	2	3	4	5				
723040	100518						Inzetten van een tractor. Tractor voorzien van lage druk gazonbanden. Het betreft de inzet voor het uitvoeren van nader door de directie op te dragen werkzaamheden Vermogen: ten minste 90 kW Hulpvoorzieningen: stobbfrees Inclusief bediening (overeenkomstig artikel 10.07.01 van de Standaard RAW Bepalingen)	uur	24,00	V
		1								
			1							
				1						
723050	100518						Inzetten van een tractor. Tractor voorzien van lage druk gazonbanden. Het betreft de inzet voor het uitvoeren van nader door de directie op te dragen werkzaamheden Vermogen: ten minste 90 kW Hulpvoorzieningen: bosfrees Inclusief bediening (overeenkomstig artikel 10.07.01 van de Standaard RAW Bepalingen)	uur	8,00	V
		1								
			1							
				1						
723070	100518						Inzetten van een tractor. Tractor voorzien van lage druk gazonbanden. Het betreft de inzet voor het uitvoeren van nader door de directie op te dragen werkzaamheden Vermogen: ten minste 60 kW Hulpvoorzieningen: grondfrees Werkbreedte: minimaal 1,50m Freesdiepte tot minimaal 20 cm. Inclusief bediening (overeenkomstig artikel 10.07.01 van de Standaard RAW Bepalingen)	uur	8,00	V
		1								
			1							
				1						
7240							<u>Inzetten hydraulische rups graafmachine</u>			
724010	100513						Inzetten van een hydraulische graafmachine. Het betreft de inzet voor het uitvoeren van nader door de directie op te dragen werkzaamheden Rupsgraafmachine tot 3 ton, inclusief diverse grondbakken en draaikantelstuk. Machine inclusief mogelijkheid tot tussenvervoer in het werkgebied. Inclusief bediening (overeenkomstig artikel 10.07.01 van de Standaard RAW Bepalingen)	uur	8,00	V
		2								
			1							
724020	100513						Inzetten van een hydraulische graafmachine. Het betreft de inzet voor het uitvoeren van nader door de directie op te dragen werkzaamheden Rupsgraafmachine tot 5 ton, inclusief diverse grondbakken, draaikantelstuk en sorteergriper. Machine inclusief mogelijkheid tot tussenvervoer in het werkgebied. Inclusief bediening (overeenkomstig artikel 10.07.01 van de Standaard RAW Bepalingen)	uur	8,00	V
		2								
			1							
724030	100513						Inzetten van een hydraulische graafmachine. Het betreft de inzet voor het uitvoeren van nader door de directie op te dragen werkzaamheden Rupsgraafmachine tot 10 ton, inclusief diverse grondbakken en sorteergriper. Machine inclusief mogelijkheid tot tussenvervoer in het werkgebied. Inclusief bediening (overeenkomstig artikel 10.07.01 van de Standaard RAW Bepalingen)	uur	8,00	V
		2								
			1							

BESTEKS POST- NUMMER	CATALOGUSNUMMER HOOFD- CODE	DEFICODE						OMSCHRIJVING	EEN- HEID	HOEVEELHEID RESULTAATS VERPLICHTING	HOEVEELHEID TER INLICHTING
		1	2	3	4	5	6				
7250								<u>Inzetten hydraulische mobiele graafmachine</u>			
725010	100513							Inzetten van een hydraulische graafmachine. Graafmachine voorzien van lagedruk gazonbanden. Het betreft de inzet voor het uitvoeren van nader door de directie op te dragen werkzaamheden Wielgraafmachine tot 10 ton, inclusief diverse grondbakken, draaikantelstuk en sorteergrijper. Inclusief bediening (overeenkomstig artikel 10.07.01 van de Standaard RAW Bepalingen)	uur	12,00	V
				1							
					1						
725020	100513							Inzetten van een hydraulische graafmachine. Graafmachine voorzien van lagedruk gazonbanden. Het betreft de inzet voor het uitvoeren van nader door de directie op te dragen werkzaamheden Wielgraafmachine tot 20 ton, inclusief diverse grondbakken, draaikantelstuk en sorteergrijper. Inclusief bediening (overeenkomstig artikel 10.07.01 van de Standaard RAW Bepalingen)	uur	12,00	V
				1							
					1						
7260								<u>Rijplaten</u> Betreft het toepassen van rijplaten bij werkzaamheden vallend onder besteksposten 511010 tot en met 725020.			
726010	101402							Toepassen rijplatenbaan. Betreft leggen, instand houden en opruimen van rijplaten. Verplaatsen: afhankelijk van de uitvoeringswijze en ter keuze van de aannemer Rijplatenbaan voor materieel ten behoeve van de volgende werkzaamheden: Op aanwijs van en in overleg met de directie. Rijplaat staal: ten minste 1300 mm breed x ten minste 14 mm dik Ruimte tussen rijen rijplaten afstemmen op het beoogde gebruik	m	50,00	V
				1							
					1	2					
						1					
726020	101402							Toepassen rijplatenbaan. Betreft leggen, instand houden en opruimen van rijplaten. Verplaatsen: afhankelijk van de uitvoeringswijze en ter keuze van de aannemer Rijplatenbaan voor materieel ten behoeve van de volgende werkzaamheden: Op aanwijs van en in overleg met de directie. Rijplaat kunststof: ten minste 1000 mm breed x ten minste 15 mm dik Ruimte tussen rijen rijplaten afstemmen op het beoogde gebruik	m	50,00	V
				1							
					1	7					
						1					

BESTEKS POST- NUMMER	CATALOGUSNUMMER HOOFD- CODE	DEFICODE						OMSCHRIJVING	EEN- HEID	HOEVEELHEID RESULTAATS VERPLICHTING	HOEVEELHEID TER INLICHTING	
		1	2	3	4	5	6					
8								VERKEERSMAATREGELEN Verkeersmaatregelen conform deel 3, artikel 62.02.01 en bijlage 'Zo werken wij in Westland'.				

BESTEKS POST- NUMMER	CATALOGUSNUMMER HOOFD- CODE	DEFICODE						OMSCHRIJVING	EEN- HEID	HOEVEELHEID RESULTAATS VERPLICHTING	HOEVEELHEID TER INLICHTING
		1	2	3	4	5	6				
81								VERKEERSMAATREGELEN BIJ DYNAMISCH WERK Betreft verkeersmaatregelen t.b.v. regulier uit te voeren onderhoudswerkzaamheden genoemd onder bestekspost 101010 tot en met 405010 van dit bestek.			
8110								<u>Toepassen rijdende afzetting op dubbelbaansweg</u>			
811010	620105							Toepassen rijdende afzetting. Ten behoeve van: alle voorkomende werkzaamheden vanaf en op de rijbaan met twee rijstroken per rijrichting, waarbij de dubbelbaansweg wordt versmald tot één rijstrook. Betreft: gebiedsontsluitingsweg (GOW). Rijdende afzetting volgens CROW-publicatiereeks 'Werk in Uitvoering' figuurnummer 1322b 2 Met materiaal van de aannemer	EUR		N
8111								<u>Toepassen rijdende afzetting naast dubbelbaansweg</u>			
811110	620105							Toepassen rijdende afzetting. Ten behoeve van: alle voorkomende werkzaamheden vanaf en op de rijbaan met twee rijstroken per rijrichting, waarbij de dubbelbaansweg wordt versmald tot één rijstrook. Betreft: gebiedsontsluitingsweg (GOW). Rijdende afzetting volgens CROW-publicatiereeks 'Werk in Uitvoering' figuurnummer 1322b 2 Met materiaal van de aannemer	EUR		N
8112								<u>Toepassen rijdende afzetting op enkelbaansweg</u>			
811210	620105							Toepassen rijdende afzetting. Ten behoeve van: alle voorkomende werkzaamheden vanaf en op de rijbaan, waarbij de enkelbaansweg wordt versmald tot één rijstrook. Betreft: erftoegangswegen (ETW). Rijdende afzetting volgens CROW-publicatiereeks 'Werk in Uitvoering' figuurnummer 1221 2 Met materiaal van de aannemer	EUR		N

BESTEKS POST- NUMMER	CATALOGUSNUMMER HOOFD- CODE	DEFICODE						OMSCHRIJVING	EEN- HEID	HOEVEELHEID RESULTAATS VERPLICHTING	HOEVEELHEID TER INLICHTING	
		1	2	3	4	5	6					
8113								<u>Toepassen rijdende afzetting naast enkelbaansweg</u>				
811310	620105							Toepassen rijdende afzetting. Ten behoeve van: alle voorkomende werkzaamheden naast de rijbaan, waarbij de enkelbaansweg niet wordt versmald. Betreft: erftoegangswegen (ETW). Rijdende afzetting volgens CROW-publicatiereeks 'Werk in Uitvoering' figuurnummer 1201 2 Met materiaal van de aannemer	EUR		N	
8114								<u>Toepassen rijdende afzetting op fietspad</u>				
811410	620105							Toepassen rijdende afzetting. Ten behoeve van: alle voorkomende werkzaamheden op en vanaf het fietspad (in één richting bereden), waarbij het fietspad wordt versmald. Rijdende afzetting volgens CROW-publicatiereeks 'Werk in Uitvoering' figuurnummer 1125 2 Met materiaal van de aannemer	EUR		N	
811420	620105							Toepassen rijdende afzetting. Ten behoeve van: alle voorkomende werkzaamheden op en vanaf het fietspad (in twee richtingen bereden), waarbij het fietspad wordt versmald. Rijdende afzetting volgens CROW-publicatiereeks 'Werk in Uitvoering' figuurnummer 1126 2 Met materiaal van de aannemer	EUR		N	
8115								<u>Toepassen rijdende afzetting op voetpad</u>				
811510	620105							Toepassen rijdende afzetting. Ten behoeve van: alle voorkomende werkzaamheden op en vanaf het voetpad, waarbij het voetpad wordt versmald. Rijdende afzetting volgens CROW-publicatiereeks 'Werk in Uitvoering' figuurnummer 1105 2 Met materiaal van de aannemer	EUR		N	

BESTEKS POST- NUMMER	CATALOGUSNUMMER HOOFD- CODE	DEFICODE						OMSCHRIJVING	EEN- HEID	HOEVEELHEID RESULTAATS VERPLICHTING	HOEVEELHEID TER INLICHTING	
		1	2	3	4	5	6					
82								STATISCHE VERKEERSMAATREGELEN Betreft verkeersmaatregelen t.b.v. regulier uit te voeren onderhoudswerkzaamheden genoemd onder bestekspost 101010 tot en met 405010 van dit bestek.				
8201								<u>Toepassen statische afzetting op dubbelbaansweg 1306a</u>				
820110	620102							Toepassen afzetting(en) op dubbelbaans(niet-autosnel)weg. Ten behoeve van: alle voorkomende werkzaamheden vanaf en op de rijbaan met twee rijstroken per rijrichting, waarbij de dubbelbaansweg wordt versmald tot één rijstrook. Betreft: gebiedsontsluitingsweg (GOW). Stationaire afzetting volgens CROW-publicatiereeks 'Werk in Uitvoering', figuurnummer 1306a	EUR		N	
		1						2 Met materiaal van de aannemer				
8202								<u>Toepassen statische afzetting naast dubbelbaansweg 1304a</u>				
820210	620102							Toepassen afzetting(en) op dubbelbaans(niet-autosnel)weg. Ten behoeve van: alle voorkomende werkzaamheden vanaf en op de rijbaan met twee rijstroken per rijrichting, waarbij de dubbelbaansweg wordt niet versmald tot één rijstrook. Betreft: gebiedsontsluitingsweg (GOW). Stationaire afzetting volgens CROW-publicatiereeks 'Werk in Uitvoering', figuurnummer 1304a	EUR		N	
		1						2 Met materiaal van de aannemer				
8203								<u>Toepassen statische afzetting op enkelbaansweg</u>				
820310	620103							Toepassen van afzetting(en) op enkelbaansweg. Ten behoeve van: alle voorkomende werkzaamheden vanaf en op de rijbaan, waarbij de enkelbaansweg wordt versmald tot één rijstrook. Betreft: erftoegangswegen (ETW). Stationaire afzetting volgens CROW-publicatiereeks 'Werk in Uitvoering' figuurnummer 1205	EUR		N	
		1						2 Met materiaal van de aannemer				

BESTEKS POST- NUMMER	CATALOGUSNUMMER HOOFD- CODE	DEFICODE						OMSCHRIJVING	EEN- HEID	HOEVEELHEID RESULTAATS VERPLICHTING	HOEVEELHEID TER INLICHTING	
		1	2	3	4	5	6					
8204								<u>Toepassen statische afzetting naast enkelbaansweg</u>				
820410	620103							Toepassen van afzetting(en) op enkelbaansweg. Ten behoeve van: alle voorkomende werkzaamheden vanaf en op de rijbaan, waarbij de enkelbaansweg wordt versmald tot één rijstrook. Betreft: erftoegangswegen (ETW). Stationaire afzetting volgens CROW-publicatiereeks 'Werk in Uitvoering' figuurnummer 1203	EUR		N	
		1						2 Met materiaal van de aannemer				
8205								<u>Toepassen statische afzetting op fietspad</u>				
820510	620104							Toep. afzetting(en) op fiets- en voetpaden. Ten behoeve van: alle voorkomende werkzaamheden op en vanaf het fietspad (in één richting bereden), waarbij het fietspad wordt versmald. Stationaire afzetting volgens CROW-publicatiereeks 'Werk in Uitvoering' figuurnummer 1124a	EUR		N	
		1						2 Met materiaal van de aannemer				
820520	620104							Toep. afzetting(en) op fiets- en voetpaden. Ten behoeve van: alle voorkomende werkzaamheden op en vanaf het fietspad (in twee richtingen bereden), waarbij het fietspad wordt versmald. Stationaire afzetting volgens CROW-publicatiereeks 'Werk in Uitvoering' figuurnummer 1122a	EUR		N	
		1						2 Met materiaal van de aannemer				
8206								<u>Toepassen statische afzetting op voetpad</u>				
820610	620104							Toep. afzetting(en) op fiets- en voetpaden. Ten behoeve van: alle voorkomende werkzaamheden op en vanaf het voetpad, waarbij het voetpad wordt versmald. Stationaire afzetting volgens CROW-publicatiereeks 'Werk in Uitvoering' figuurnummer 1102a	EUR		N	
		1						2 Met materiaal van de aannemer				

BESTEKS POST- NUMMER	CATALOGUSNUMMER HOOFD- CODE	DEFICODE						OMSCHRIJVING	EEN- HEID	HOEVEELHEID RESULTAATS VERPLICHTING	HOEVEELHEID TER INLICHTING
		1	2	3	4	5	6				
83								DYNAMISCHE VERKEERSMAATREGELEN BIJ REGIEWERK Betreft het toepassen van verkeersmaatregelen bij werkzaamheden vallend onder besteksposten 511010 tot en met 726020.			
8301								<u>Toepassen rijdende afzetting op dubbelbaansweg</u>			
830110	620407							Toepassen rijdende afzetting. Ten behoeve van: alle voorkomende werkzaamheden vanaf en op de rijbaan met twee rijstroken per rijrichting, waarbij de dubbelbaansweg wordt versmald tot een rijstrook. Betreft: Gebiedsontsluitingsweg (GOW). Rijdende afzetting volgens CROW-publicatiereeks 'Werk in Uitvoering' figuurnummer 1322b 2 Met materiaal van de aannemer	dag	1,00	V
8302								<u>Toepassen rijdende afzetting naast dubbelbaansweg</u>			
830210	620407							Toepassen rijdende afzetting. Ten behoeve van: alle voorkomende werkzaamheden naast de rijbaan met twee rijstroken per rijrichting, waarbij de dubbelbaansweg niet wordt versmald tot een rijstrook. Betreft: Gebiedsontsluitingsweg (GOW). Rijdende afzetting volgens CROW-publicatiereeks 'Werk in Uitvoering' figuurnummer 1301a 2 Met materiaal van de aannemer	dag	2,00	V
830220	620407							Toepassen rijdende afzetting. Ten behoeve van: alle voorkomende werkzaamheden naast de rijbaan met twee rijstroken per rijrichting, waarbij de dubbelbaansweg niet wordt versmald tot een rijstrook. Betreft: Gebiedsontsluitingsweg (GOW). Rijdende afzetting volgens CROW-publicatiereeks 'Werk in Uitvoering' figuurnummer 1321c 2 Met materiaal van de aannemer	dag	2,00	V
8303								<u>Toepassen rijdende afzetting op enkelbaansweg</u>			
830310	620407							Toepassen rijdende afzetting. Ten behoeve van: alle voorkomende werkzaamheden vanaf en op de rijbaan, waarbij de enkelbaansweg wordt versmald tot een rijstrook. Betreft: erftoegangswegen (ETW). Rijdende afzetting volgens CROW-publicatiereeks 'Werk in Uitvoering' figuurnummer 1221 2 Met materiaal van de aannemer	dag	5,00	V
830320	620407							Toepassen rijdende afzetting. Ten behoeve van: alle voorkomende werkzaamheden vanaf en op de rijbaan, waarbij de enkelbaansweg wordt versmald tot een rijstrook. Betreft: erfstoegangswegen (ETW). Rijdende afzetting volgens CROW-publicatiereeks 'Werk in Uitvoering' figuurnummer 1222 2 Met materiaal van de aannemer	dag	5,00	V

BESTEKS POST- NUMMER	CATALOGUSNUMMER HOOFD- CODE	DEFICODE						OMSCHRIJVING	EEN- HEID	HOEVEELHEID RESULTAATS VERPLICHTING	HOEVEELHEID TER INLICHTING	
		1	2	3	4	5	6					
830330	620407							Toepassen rijdende afzetting. Ten behoeve van: alle voorkomende werkzaamheden vanaf en op de rijbaan, waarbij de enkelbaansweg wordt versmald tot een rijstrook. Betreft: Gebiedsontsluitingsweg (GOW). Rijdende afzetting volgens CROW-publicatiereeks 'Werk in Uitvoering' figuurnummer 1323b 2 Met materiaal van de aannemer	dag	3,00	V	
8304								<u>Toepassen rijdende afzetting naast enkelbaansweg</u>				
830410	620407							Toepassen rijdende afzetting. Ten behoeve van: alle voorkomende werkzaamheden naast de rijbaan, waarbij de enkelbaansweg niet wordt versmald tot een rijstrook. Betreft: erftoegangswegen (ETW). Rijdende afzetting volgens CROW-publicatiereeks 'Werk in Uitvoering' figuurnummer 1201 2 Met materiaal van de aannemer	dag	15,00	V	
8305								<u>Toepassen rijdende afzetting op voetpad</u>				
830510	620407							Toepassen rijdende afzetting. Ten behoeve van: alle voorkomende werkzaamheden op en naast het voetpad, waarbij het voetpad wordt versmald. Rijdende afzetting volgens CROW-publicatiereeks 'Werk in Uitvoering' figuurnummer 1105 2 Met materiaal van de aannemer	dag	5,00	V	
8306								<u>Toepassen rijdende afzetting op fietspad</u>				
830610	620407							Toepassen rijdende afzetting. Ten behoeve van: alle voorkomende werkzaamheden op en vanaf het fietspad (in een richting bereden), waarbij het fietspad wordt versmald. Rijdende afzetting volgens CROW-publicatiereeks 'Werk in Uitvoering' figuurnummer 1125 2 Met materiaal van de aannemer	dag	3,00	V	
830620	620407							Toepassen rijdende afzetting. Ten behoeve van: alle voorkomende werkzaamheden op en vanaf het fietspad (in twee richtingen bereden), waarbij het fietspad wordt versmald. Rijdende afzetting volgens CROW-publicatiereeks 'Werk in Uitvoering' figuurnummer 1126 2 Met materiaal van de aannemer	dag	2,00	V	

BESTEKS POST- NUMMER	CATALOGUSNUMMER HOOFD- CODE	DEFICODE						OMSCHRIJVING	EEN- HEID	HOEVEELHEID RESULTAATS VERPLICHTING	HOEVEELHEID TER INLICHTING
		1	2	3	4	5	6				
84								STATISCHE VERKEERSMAATREGELEN BIJ REGIEWERK Betreft het toepassen van verkeersmaatregelen bij werkzaamheden vallend onder besteksposten 511010 tot en met 726020.			
8401								<u>Toepassen statische afzetting op dubbelbaansweg 1306a</u>			
840110	620202							Toep. afz.(en) op dubbelbaans(niet-autosnel)weg. Ten behoeve van: alle voorkomende werkzaamheden vanaf en op de rijbaan met twee rijstroken per rijrichting, waarbij de dubbelbaansweg wordt versmald tot één rijstrook. Betreft: gebiedsontsluitingsweg (GOW). Stationaire afzetting volgens CROW-publicatiereeks 'Werk in Uitvoering' figuurnummer 1306a 2 Met materiaal van de aannemer	keer	1,00	V
8402								<u>Toepassen statische afzetting naast dubbelbaansweg 1304a</u>			
840210	620202							Toep. afz.(en) op dubbelbaans(niet-autosnel)weg. Ten behoeve van: alle voorkomende werkzaamheden vanaf en op de rijbaan met twee rijstroken per rijrichting, waarbij de dubbelbaansweg niet wordt versmald tot één rijstrook. Betreft: gebiedsontsluitingsweg (GOW). Stationaire afzetting volgens CROW-publicatiereeks 'Werk in Uitvoering' figuurnummer 1304a 2 Met materiaal van de aannemer	keer	1,00	V
8403								<u>Toepassen statische afzetting op enkelbaansweg</u>			
840310	620203							Toep. van afzetting(en) op enkelbaansweg. Ten behoeve van: alle voorkomende werkzaamheden vanaf en op de rijbaan, waarbij de enkelbaansweg wordt versmald tot één rijstrook. Betreft: erftoegangswegen (ETW). Stationaire afzetting volgens CROW-publicatiereeks 'Werk in Uitvoering' figuurnummer 1205 2 Met materiaal van de aannemer	keer	5,00	V

BESTEKS POST- NUMMER	CATALOGUSNUMMER HOOFD-CODE	DEFICODENUMMER CODE	OMSCHRIJVING	EENHEID	HOEEVEELHEID RESULTAATS VERPLICHTING	HOEEVEELHEID TER INLICHTING
		1 2 3 4 5 6				
8404			Toepassen statische afzetting naast enkelbaansweg			
840410	620203		Toep. van afzetting(en) op enkelbaansweg. Ten behoeve van: alle voorkomende werkzaamheden vanaf en op de rijbaan, waarbij de enkelbaansweg wordt versmald tot één rijstrook.	keer	5,00	V
		1	Betreft: erftoegangswegen (ETW). Stationaire afzetting volgens CROW-publicatiereeks 'Werk in Uitvoering' figuurnummer 1203			
		2	Met materiaal van de aannemer			
8405			Toepassen statische afzetting op fietspad			
840510	620204		Toep. afzetting(en) op fiets- en voetpaden. Ten behoeve van: alle voorkomende werkzaamheden op en vanaf het fietspad (in één richting bereden), waarbij het fietspad wordt versmald.	keer	2,00	V
		1	Stationaire afzetting volgens CROW-publicatiereeks 'Werk in Uitvoering' figuurnummer 1124a			
		2	Met materiaal van de aannemer			
840520	620204		Toep. afzetting(en) op fiets- en voetpaden. Ten behoeve van: alle voorkomende werkzaamheden op en vanaf het fietspad (in twee richtingen bereden), waarbij het fietspad wordt versmald.	keer	2,00	V
		1	Stationaire afzetting volgens CROW-publicatiereeks 'Werk in Uitvoering' figuurnummer 1122a			
		2	Met materiaal van de aannemer			
8406			Toepassen statische afzetting op voetpad			
840610	620204		Toep. afzetting(en) op fiets- en voetpaden. Ten behoeve van: alle voorkomende werkzaamheden op en vanaf het voetpad, waarbij het voetpad wordt versmald.	keer	5,00	V
		1	Stationaire afzetting volgens CROW-publicatiereeks 'Werk in Uitvoering' figuurnummer 1102a			
		2	Met materiaal van de aannemer			

BESTEKS POST- NUMMER	CATALOGUSNUMMER						OMSCHRIJVING	EEN- HEID	HOEVEELHEID RESULTAATS VERPLICHTING	HOEVEELHEID TER INLICHTING
	HOOFD- CODE	DEFICODE 1	2	3	4	5				
89							VERKEERSREGELAAR			
8910							<u>Bevoegde verkeersregelaars</u>			
891010	625001	1					Inzetten van landelijk aangestelde verkeersregelaar. Inzet overdag Inzet duur: meer dan 4 aaneengesloten uren	uur	100,00	V

3. BEPALINGEN

HFD PAR ART LID

01 ALGEMEEN EN ADMINISTRATIEF**01 01 ALGEMENE BEPALINGEN****01 01 01 VAN TOEPASSING ZIJNDE BEPALINGEN**

- 01 Op dit werk zijn van toepassing de Standaard RAW Bepalingen 2020, zoals laatstelijk vastgesteld in mei 2020, hierna te noemen 'de Standaard' uitgegeven door de Stichting CROW.
Tot de Standaard behoort mede, als ware zij er letterlijk in opgenomen, de door de Stichting CROW uitgegeven Errata op de Standaard, zoals deze de dag voor de uiterste datum voor het indienen van de inschrijving luidt.
- 02 De Standaard is tegen betaling verkrijgbaar bij de Stichting CROW. Bestellingen uitsluitend via de RAW-website: www.raw.nl.
De Errata op de Standaard is gratis als pdf-bestand te downloaden van de RAW-website: www.raw.nl.
- 07 Op dit werk is in het kader van de Wet Natuurbescherming de gedragscode "Gedragscode soortbescherming 2020-2024" (Stadswerk en VHG, 2020) van toepassing. De gedragscode is verkrijgbaar via Stadswerk te Ede.

01 01 03 INSCHRIJVINGSSTAAT

- 06 In afwijking op het gestelde in artikel 01.01.03 van de Standaard mogen er geen negatieve bedragen opgenomen worden na het subtotale. Eventuele opbrengsten dienen opgenomen te worden in de prijs per eenheid waarop deze betrekking heeft.

01 01 07 OVERIGE ALGEMENE BEPALINGEN

- 01 Aangetroffen of bij het werk vrijgekomen oneigenlijke materialen melden aan de directie.
- 02 Alle gevallen van schade, zowel veroorzaakt door de aannemer als aangetroffen schade, terstond vastleggen op foto en melden aan de directie. Schade veroorzaakt door de aannemer in overleg met de directie door of op kosten van de aannemer herstellen.
- 03 Bij het niet melden van schade is een korting van € 750,00 per geval van toepassing. Deze korting vrijwaart de aannemer niet van herstel.
- 04 In aanvulling op paragraaf 1 lid 1 van de UAV 2012 geldt in het algemeen de volgende begripsbepaling: 'Toepassen: het ter beschikking stellen, de aanvoer, het plaatsen, het in- en buiten gebruik stellen, het instandhouden, het verplaatsen, het aanpassen, het verwijderen en het afvoeren van alle benodigde hulpmiddelen.
- 05 De laatste zin van paragraaf 15 lid 1 van de UAV 2012 aanvullen met: Hij vrijwaart alsdan de opdrachtgever en de directie tegen alle vorderingen en aanspraken die ten gevolge van dat gebruik mochten worden ingesteld.
- 06 In aanvulling op het bepaalde in artikel 01.01.13 van de Standaard 2020 geldt dat: Schade aan materieel en de hieruit voortvloeiende bedrijfsschade, welke het gevolg zijn van het aantreffen of het opruimen van de in de leden 01 t/m 04 bedoelde voorwerpen zijn voor rekening van de aannemer.

01 01 14 AANVULLENDE EN AFWIJKENDE BEPALINGEN OP DE UAV 2012

- 01 Aan paragraaf 12 lid 2 van de UAV 2012 wordt de volgende bepaling toegevoegd:
"d. indien de aannemer ten tijde van de oplevering wist of behoorde te weten dat het werk of enig onderdeel daarvan een gebrek bevat".
- 02 De laatste zin van paragraaf 15 lid 1 van de UAV 2012 aanvullen met: Hij vrijwaart alsdan de opdrachtgever en de directie tegen alle vorderingen en aanspraken die ten gevolge van dat gebruik mochten worden ingesteld.
- 03 In tegenstelling tot het in artikel 49 Beslechting van geschillen van de UAV 2012 vernoemde, zullen alle geschillen, welke mochten ontstaan naar aanleiding van de onderhavige opdracht dan wel van nadere opdrachten, die daarvan het gevolg mochten zijn, uitsluitend worden beslecht door de bevoegde rechter.

HFD PAR ART LID

01 02 BETALINGSREGELING: AANNEMINGSSOM**01 02 01 BETALING**

- 01 De aannemer vult wekelijks een weekrapport in en dient de staat wekelijks, uiterlijk de woensdag vóór 12:00 uur na het verstrijken van desbetreffende week, ter acceptatie in bij de directie. Vier weekrapporten is een termijn.
- 04 In aanvulling op artikel 01.02.01 lid 04 van de Standaard verschijnt de laatste betalingstermijn binnen 3 weken na oplevering van het werk.
- 07 Betaling van meer- en regiewerk geschiedt alleen in combinatie met een schriftelijke opdrachtbon en door de directie ondertekende termijnstaat van het uitgevoerde meer- en regiewerk.

01 02 06 BETALING NAZORG

- 01 In verband met 1 jaar nazorg geschiedt de betaling van de besteksposten vallend onder bestekspostnummer 54 met nazorg en plantgarantie in 2 termijnen zoals genoemd in lid 02 t/m 03 van dit artikel.
- 02 De eerste betaling vindt plaats na het aanbrengen van de beplanting/boom en bedraagt 60% van de betreffende prijs per eenheid.
- 03 De laatste betaling vindt plaats wanneer het werk is opgeleverd en bedraagt 40% van de betreffende prijs per eenheid.

01 04 BETALINGSREGELINGEN: RISICOREGELING**01 04 03 INDEXERING**

- 01 De aangeboden tarieven staan vast tot het einde van de Opdracht inclusief de eventuele optiejaren en kunnen jaarlijks (voor het eerst op 1 augustus 2022) tussentijds worden aangepast op basis van de 'CBS consumentenprijzen, prijsindex 2015=100, 000000 Alle bestedingen'.

Voor het doorvoeren van de indexering gebruikt Opdrachtnemer de maand augustus ten opzichte van augustus van het voorafgaande jaar. De opdrachtgever mag de prijzen jaarlijks maximaal aanpassen met het percentage dat als volgt wordt berekend : $(\text{indexcijfer [nieuwe maand]} - \text{indexcijfer [oude maand]}) / \text{indexcijfer [oude maand]} \times 100\%$ (afroonden op 1 decimaal).

Opdrachtnemer stuurt uiterlijk één (1) maand voorafgaand aan de ingangsdatum van het nieuwe contractjaar het indexeringsvoorstel. In dit indexeringsvoorstel zijn zowel de oude als de nieuwe tarieven opgenomen, als ook het gehanteerde indexeringscijfer. Pas na goedkeuring van Opdrachtgever mag Opdrachtnemer de geïndexeerde tarieven met ingang van het nieuwe contractjaar hanteren. Indien Opdrachtnemer niet tijdig het indexeringsvoorstel indient, worden de tarieven niet geïndexeerd. Prijsindexaties worden in geen enkel geval met terugwerkende kracht toegekend.

Wanneer het overeengekomen indexcijfer of de reeks door het CBS wordt beëindigd treden partijen met elkaar in overleg over een vervangende toe te passen indexcijfer of reeks.

HFD PAR ART LID

01 05 BETALINGSREGELINGEN: DECLARATIES**01 05 01 INDIENEN DECLARATIES**

- 01 De aannemer mag zijn declaratie als bedoeld in artikel 01.05.01 lid 01 van de Standaard indienen bij de opdrachtgever nadat de termijnstaat én de voortgangsrapportages door de directie akkoord bevonden en ondertekend zijn.
- 02 De declaratie zoals bedoeld in artikel 01.05.01 lid 01 van de Standaard moet gericht worden aan:
De adresgegevens ten behoeve van het indienen van de declaratie zullen de aannemer voor het verschijnen van de eerste termijn worden meegedeeld'.
- 04 De aannemer dient meer- en minderwerk te vermelden in de voortgangsrapportage. Daarbij dient hij de schriftelijke opdracht voor het werk als bijlage toe te voegen.
- 05 Eventuele claims voor meerwerk, uren en dergelijke vooraf schriftelijk met onderbouwing vermelden in de voortgangsrapportage ter goedkeuring. Indien dit niet gebeurt, vindt er in ieder geval geen verrekening plaats.
- 06 In aanvulling op paragraaf 36, 38 en 39 van de UAV 2012 wordt er afgerekend op basis van de werkelijk verkregen hoeveelheden. De hoeveelheden worden jaarlijks geactualiseerd waarna de aannemer voor het volgende jaar een nieuw werkbesteding ontvangt. Op basis van de arealen en de aangegeven prijzen per eenheid wordt de jaarlijkse aanneemsom vastgesteld.

01 08 BIJDRAGEN**01 08 01 BIJDRAGE RAW-SYSTEMATIEK**

- 01 Een 'bijdrage RAW-systematiek', als bedoeld in artikel 01.08.01 van de Standaard, wordt verlangd.

01 09 KABELS EN LEIDINGEN**01 09 01 ALGEMEEN**

- 02 De aannemer vult bij elke gegraven proefsleuf de graafregistratie in volgens het format in bijlage @@@@. Deze levert hij elke vrijdag in PDF-formaat aan bij de directie.

01 11 VERBAND MET ANDERE WERKEN**01 11 01 WERKEN, DIE IN ELKANDER GRIJPEN**

- 01 In verband met het bepaalde in paragraaf 31 lid 1 van de U.A.V. 2012 wordt de aannemer erop gewezen dat de navolgende werken in elkander grijpen:
- Onderhoud aan bomen;
 - Maaien bermen en sloten;
 - Reconstructie werkzaamheden openbare ruimte;
 - Aanleg werkzaamheden openbare ruimte;
 - Reinigen van kolken en straatputten;
 - Huisvuilinzameling;
 - Reconstructiewerkzaamheden aan verhardingen;
 - Rioleringswerkzaamheden;
 - Werkzaamheden aan nutsvoorzieningen;
 - Inspectiewerkzaamheden;
 - Evenementen, zoals (week)markten en kermissen.
- 02 De aannemer heeft geen recht op enige schadevergoeding of extra verrekening van de in lid 01 genoemde werkzaamheden.

HFD PAR ART LID

01 13 KWALITEITSPLAN, ALGEMEEN TIJDSHEMA, WERKPLAN, FLEXIBELE UITVOERINGSTERMIJN**01 13 06 ALGEMEEN**

- 01 Werkzaamheden uitvoeren op werkdagen (maandag t/m vrijdag, behoudens feestdagen) tussen 07:00 uur en 18:00 uur. Met uitzondering van calamiteiten en door de directie schriftelijk opgedragen regiewerkzaamheden.
- 02 Geen werkzaamheden uitvoeren in periode tussen 20 december tot eerste volle week in het nieuwe jaar. Met uitzondering van calamiteiten en door de directie schriftelijk opgedragen regiewerkzaamheden.
- 03 In verband met geluidsoverlast e.d. dienen werkzaamheden met motorisch materieel bij scholen zoveel mogelijk buiten schooltijd te worden uitgevoerd. De schooltijden zijn: van 8.30 uur tot 15.30 uur.
- 04 Het uitvoeren van werkzaamheden buiten de tijden vermeld in lid 01 en lid 03 zijn alleen toegestaan na overleg met en na schriftelijke toestemming van de directie.
- 05 Werkzaamheden aan doorgaande wegen dienen op werkdagen (maandag t/m vrijdag) tussen 9.00 uur en 15.00 uur uitgevoerd te worden.
- 06 Indien de aannemer niet voldoet aan de gestelde eisen zoals genoemd in lid 01, 03, 04 en lid 05 van dit artikel wordt hem per geval per dag een boete opgelegd van € 1.500,- zonder dat hiervoor een ingebrekestelling nodig is.
- 07 De aannemer dient rekening te houden met marktdagen. De volgende weekmarkten worden gehouden:

Kern	Locatie	Dag en tijdstip
's-Gravenzande	Marktplaats	Vrijdag van 10.00 tot 17.00 uur
Monster	Molenstraat	Dinsdag van 11.00 tot 16.00 uur
Naaldwijk	Wilhelminaplein	Woensdag van 10.00 tot 17.00 uur
Wateringen	Vliethof	Woensdag van 09.30 tot 16.00 uur

Zie ook: <https://www.gemeentewestland.nl/vergunningen/overige-vergunningen/standplaatsvergunning-op-een-weekmarkt.html>

Op de genoemde tijden kunnen er op deze locaties geen werkzaamheden conform de overeenkomst worden uitgevoerd.

- 08 De aannemer dient zijn planning af te stemmen op de wekelijkse huisvuil route in verband met minicontainers op de rijbaan.
- 09 Indien de aannemer niet voldoet aan de gestelde eisen zoals genoemd in lid 02 van dit artikel wordt hem per geval per dag een boete opgelegd van € 2.500,- zonder dat hiervoor een ingebrekestelling nodig is.

01 13 08 PLANNING WERKZAAMHEDEN

- 01 Indien de aannemer de in het bestek aangegeven uitvoeringsperioden van bestekposten op frequentie niet behaald wordt hem per bestekspost per dag een korting van EUR 750,- opgelegd zonder dat hiervoor een ingebrekestelling nodig is.
- 02 Indien de aannemer de door hem aangegeven planning van regie- en meerwerk niet behaald wordt hem per dag een korting van EUR 750,- opgelegd zonder dat hiervoor een ingebrekestelling nodig is.

HFD PAR ART LID

01 16 VERZEKERINGEN**01 16 02 CAR-VERZEKERING**

- 01 De opdrachtgever sluit een Construction All Risk-verzekering (CAR-verzekering) af voor de werken volgens het bestek tot een bedrag van de aannemingssom, verhoogd met de kosten van werken door derden, honoraria en directiekosten.
- 02 De looptijd van de CAR-verzekering is vanaf de datum van aanvang van het werk tot en met het einde van de onderhoudstermijn. De dekking bij eerdere ingebruikneming door de opdrachtgever voor oplevering wordt beperkt tot de dekking welke de CAR-verzekering biedt tijdens de onderhoudstermijn, zodat van dit onderdeel reeds alsdan overgang van risico plaatsvindt.
- 03 Verzekerden zullen zijn: de verzekeringnemer, de opdrachtgever c.q. de bouwdirectie, de hoofdaannemer, aannemer(s), onderaannemer(s), installateur(s), ontwerper(s), architect(en), adviseur(s), constructeur(s), de eigenaar van het werk en voor zover nog niet genoemde bij het werk betrokken partijen die in verband met het verzekerde werk op het bouw- montage terrein aanwezig zijn.
- 04 De CAR-verzekering biedt de navolgende dekkingen tot de in de polis genoemde bedragen:
 - het werk tegen materiële schade;
 - schade als gevolg van wettelijke aansprakelijkheid van de verzekerden jegens derden.
 - schade aan bestaande eigendommen van de opdrachtgever.
 - eigendommen van de bouwdirectie en personeel.
- 05 De CAR-verzekering biedt onder andere geen dekking tegen:
 - schade aan aannemersmaterieel zoals gereedschappen, keten, loodsen, kranen, bulldozers;
 - bedrijfsschade zoals schade door stilstand of vertraging van de werkzaamheden, waarvoor de ene verzekerde partij tegenover de andere aansprakelijk mocht zijn;
 - schade, direct of indirect ontstaan als gevolg van opzet, grove schuld of grove nalatigheid van de verzekerde.
- 06 Door de CAR-verzekering worden slechts schaden gedekt welke zich op de bouwplaats en/of in de directe omgeving daarvan voordoen. Schaden, welke optreden of in de werkplaats van de aannemer dan wel van zijn onderaannemers(s) of tijdens het transport naar het werk, zijn derhalve niet gedekt. De aannemer dient zichzelf tegen dergelijke schaden te verzekeren.
- 07 Het eigen risico komt in alle gevallen voor rekening van de aannemer.
- 08 De uit hoofde van de CAR-verzekering uit te betalen vergoeding van schade geschiedt aan de opdrachtgever die vervolgens de schadepenningen doet toekomen aan degene die hierop aanspraak maakt. Rechtstreekse uitbetaling aan degene die hierop aanspraak maakt kan alleen geschieden na uitdrukkelijke schriftelijke machtiging van de opdrachtgever.
- 09 Een kopie van de polis met de verzekeringsvoorwaarden is als bijlage aan het bestek toegevoegd.
- 10 De aansprakelijkheid van de aannemer volgens de wet of het bestek wordt niet beperkt, verminderd of gewijzigd door de CAR-verzekering en ontslaat de aannemer niet van zijn verplichting alle schade volledig te herstellen en het werk volgens het bestek op te leveren.
- 11 Indien door welke oorzaak dan ook, enige schade of niet volledig volgens de polisvoorwaarden of volgens de verwachtingen van de aannemer wordt geëffectueerd, zal dit nimmer tot enigerlei verplichting van de opdrachtgever tot betalen van schadevergoeding aan de aannemer leiden.
- 12 Voor alle verzekerde rubrieken geldt dat de CAR-verzekering een primaire dekking zal verlenen.

HFD PAR ART LID

01 17 VRIJGEKOMEN MATERIALEN**01 17 07 PLAN VOOR HET OMGAAN MET VRIJGEKOMEN MATERIALEN**

- 01 Een plan voor het omgaan met vrijgekomen materialen, als bedoeld in artikel 01.17.07 lid 01 van de Standaard, wordt niet verlangd.
- 02 Vrijgekomen materialen dienen voor het einde van de werkdag afgevoerd te zijn. In het geval dat vrijgekomen materialen niet aan het einde van de dag afgevoerd zijn kan een korting van vijftienhonderd euro (EUR 1.500,=) toegepast. Indien vrijgekomen materialen niet zijn afgevoerd voor 20 december bedraagt deze korting EUR 2.500,- per geval per dag. Deze korting wordt verbeurd zonder dat een ingebrekestelling nodig is.

01 18 BESCHERMEN TE HANDHAVEN VEGETATIE**01 18 01 UITVOERING VAN WERKZAAMHEDEN**

- 01 In afwijking op artikel 01.18.01 lid 02 van de Standaard wordt alle vegetatie binnen het werkgebied beschouwd als te handhaven vegetatie, tenzij deze vegetatie als te verwijderen is aangemerkt.
- 02 Voor het geval een boom ten behoeve van de werkzaamheden moet worden gesnoeid, geschiedt dit in overleg met de directie, zonder toestemming wordt dit beschouwd als schade aan bomen.

01 18 03 MELDEN VAN SCHADE

- 02 In aanvulling op het bepaalde in paragraaf 01.18.03 van de Standaard dienen alle schades direct gerapporteerd te worden aan de directie UAV, voorzien van foto's en herkenbare vastlegging van de locatie van de schade. In het geval dat schades niet tijdig gemeld worden, wordt een korting van vijftienhonderd euro (€ 1500,=) per gebeurtenis toegepast. Deze korting wordt verbeurd zonder dat een ingebrekestelling nodig is.

01 18 04 SCHADEVERGOEDING

- 01 In afwijking op het bepaalde in paragraaf 01.18.04 tot en met 01.18.07 van de Standaard bedraagt de schadevergoeding voor beschadiging toegebracht aan bomen, houtachtige gewassen, en kruidachtige vegetatie:
- honderd euro (€ 100,=) per m2 houtachtige gewassen, vaste planten en eenjarige;
 - twintig euro (€ 20,=) per m2 kruidachtige vegetatie en bermen/taluds.
- Waarbij de minimale schadevergoeding altijd EUR 250,- bedraagt.
Deze korting wordt verbeurd zonder dat een ingebrekestelling nodig is.

01 18 05 SCHADEVERGOEDING BOMEN

- 01 In aanvulling op het bepaalde in paragraaf 01.18.05 van de Standaard bedraagt de schadevergoeding voor beschadiging van bomen, vastgesteld volgens de methode van de NVTB bovenop een korting van zevenhonderdvijftig euro (€ 750,=). Deze korting wordt verbeurd zonder dat een ingebrekestelling nodig is.
- 02 In aanvulling op het bepaalde in paragraaf 01.18.05 lid 04 van de Standaard wordt voor de schadeberekening een beëdigd taxateur van bomen, aangesloten bij de Nederlandse Vereniging van Beëdigd Taxateurs van Bomen aangesteld. Detaxatiekosten komen geheel voor rekening van de aannemer.

01 18 07 SCHADEVERGOEDING KRUIDACHTIGE VEGETATIE

- 01 Ter verduidelijking op het bepaalde in paragraaf 01.18.07 wordt bepaald dat onder kruidachtige vegetatie ook "vaste planten" wordt verstaan.

HFD PAR ART LID

01 18 08 SCHADEVERGOEDING BESCHERMDE FLORA EN FAUNA

- 01 Beschadiging van een vaste rust- of verblijfplaats van een beschermde soort dient terstond gemeld te worden bij de directie. De opdrachtgever hanteert een schadevergoedingsregeling indien er schade is toegebracht aan een vaste rust of verblijfplaats beschermde flora en fauna. Het betreft:
- zevenhonderdvijftig euro (€ 750,=) per geval indien het om een vaste rust- of verblijfplaats van fauna gaat.
 - vijftienhonderd euro euro (€ 1500,=) per geval indien het om een vaste rust- of verblijfplaats van fauna gaat en deze niet gemeld is, maar wel geconstateerd wordt door de directie of toezichthouder.
 - zevenhonderdvijftig euro (€ 750,=) per m2 indien het om groeiplaatsen van beschermde flora gaat.
 - vijftienhonderd euro euro (€ 1500,=) per m2 indien het om een groeiplaats van beschermde flora gaat en deze niet gemeld is, maar wel geconstateerd wordt door de directie of toezichthouder. Deze korting wordt verleend zonder dat een ingebrekestelling nodig is.

De kosten als gevolg van het stilleggen van werkzaamheden door een dienstdoende en bevoegde handhaver of directie zijn voor rekening van de aannemer.

01 19 ARBEIDSOMSTANDIGHEDEN**01 19 02 COÖRDINATOR VOOR DE UITVOERINGSFASE (V&G-COÖRDINATOR)**

- 01 Het aanstellen van de in de artikelen 2.33 en 2.34 van hoofdstuk II, afdeling 5 van het Arbeidsomstandigheden besluit bedoelde coördinator(en) voor de uitvoeringsfase geschiedt door de aannemer.
- 02 Het gedurende de uitvoeringsfase geactualiseerde veiligheids- en gezondheidsplan en het dossier, als bedoeld in artikel 2.34 van hoofdstuk II, afdeling 5 van het Arbeidsomstandighedenbesluit, moeten bij de oplevering worden overgedragen aan de directie.

01 19 03 VEILIGHEIDS- EN GEZONDHEIDSCOÖRDINATIE

- 01 In aanvulling op artikel 01.19.02 lid 02 van de Standaard worden aan de aangestelde coördinator voor de uitvoeringsfase, zoals bedoeld in artikel 01.19.02 lid 01 van de Standaard, ook de coördinatietaken voor de uitvoeringsfase van besteknummer WE-17-030 opgedragen.
- 02 Van de in artikel 2.27 lid 1 van hoofdstuk 2, afdeling 5 van het Arbeidsomstandighedenbesluit, genoemde kennisgeving ontvangt de aannemer een afschrift. De coördinator voor de uitvoeringsfase zoals bedoeld in artikel 01.19.02 lid 01 van de Standaard, brengt dit afschrift zichtbaar op de bouwplaats aan en draagt zorg voor het actualiseren als bedoeld in artikel 2.27 lid 2 van hoofdstuk 2, afdeling 5 van het Arbeidsomstandighedenbesluit.
- 03 Het gedurende de uitvoeringsfase geactualiseerde veiligheids- en gezondheidsplan en het dossier, als bedoeld in artikel 2.31 van hoofdstuk 2, afdeling 5 van het Arbeidsomstandighedenbesluit, moeten bij de oplevering worden overgedragen aan de directie.

HFD PAR ART LID

01 22 TE BESCHERMEN PLANT- EN DIERSOORTEN**01 22 02 MAATREGELEN IN VERBAND MET TE BESCHERMEN PLANT- EN DIERSOORTEN**

- 01 In aanvulling op het bepaalde in artikel 01.22.02 lid 01 van de Standaard, dient de aannemer te voorkomen dat er flora en fauna uit het oppervlaktewater opgezogen wordt.

01 22 03 PLAN VAN AANPAK VOOR HET OMGAAN MET TE BESCHERMEN PLANT- EN DIERSOORTEN

- 01 In aanvulling op het bepaalde in artikel 01.22.03 van de Standaard geldt: Binnen 1 week na de dag waarop de opdracht van het werk is verleend dient de aannemer een gedetailleerd werkplan in de zin van paragraaf 26 lig 06 van de U.A.V. 2012 in bij de directie. In dit werkplan dient de bij dit werk voorgeschreven gedragscode Wet Natuurbescherming uitgewerkt te zijn in een plan van aanpak.

01 25 VAKOPLEIDING**01 25 02 EISEN PERSONEEL**

- 01 Al het kaderpersoneel (zoals voorman, uitvoerder, e.d.) en iedere werknemer van de aannemer die individueel werkt moet de Nederlandse taal in woord en geschrift beheersen.
- 02 Leidinggevend/aansturend personeel dient minimaal een relevante MBO opleiding afgerond te hebben.
- 03 Alle bij de uitvoering van het werk betrokken personeel dient over het certificaat Basisveiligheid (VCA) te beschikken.
- 04 Het leidinggevend/aansturend personeel van de aannemer dient over het certificaat VOL-VCA te beschikken.

01 25 05 EISEN PERSONEEL INZET WET NATUURBESCHERMING

- 01 Personeel dat activiteiten verricht in het kader van de wet natuurbescherming dient volgens onderstaande niveaus gecertificeerd te zijn:
- Niveau 3, Bedrijfsleider / werkvoorbereider of gelijkwaardig;
 - Niveau 2, Uitvoerder / opzichter of gelijkwaardig;
 - Niveau 1, Voorman /zelfstandig opererende medewerker of gelijkwaardig.
- 02 De certificaten voor bestendig beheer Flora- en faunawet zoals genoemd in lid 01 van dit artikel, dienen erkend te zijn door de Vereniging Stadswerk of gelijkwaardig.

HFD PAR ART LID

01 26 ALGEMENE VERPLICHTINGEN VAN PARTIJEN**01 26 01 BOUWVERGADERING**

- 01 Er wordt tijdens de looptijd van de overeenkomst in principe vier wekelijks een bouwvergadering gehouden met de directie, toezichthouder en de aannemer over termijnstaten en voortgang werkzaamheden. Indien de aard van het werk hiertoe aanleiding geeft, houdt de directie een extra overleg met de aannemer, omtrent de voortgang van het werk. Indien de directie deze bouwvergadering niet houdt, kan de aannemer om het houden van de bespreking verzoeken. De directie zal aan dit verzoek gevolg geven.
- 02 De directie maakt een verslag van de bouwvergadering, als bedoeld in lid 01.
Het verslag wordt aangemerkt als onderdeel van het weekrapport in de zin van paragraaf 27 lid 1 van de UAV 2012.

01 27 EISEN DUURZAAMHEID MATERIEEL**01 27 01 EISEN DUURZAAMHEID VOERTUIGEN**

- 01 Alle in te zetten voertuigen met een bruto gewicht tot 3500 kg die de aannemer op het werk inzet dienen te voldoen aan emissieklasse Euro V.
- 02 Alle in te zetten voertuigen met een bruto gewicht hoger dan 3500 kg die de aannemer op het werk inzet dienen te voldoen aan emissieklasse Euro V.
- 03 Alle in te zetten mobiele dieselwerktuigen met een variabel toerental moeten voldoen aan de volgende fasenormen volgens richtlijn 2004/26/EG en 2005/13/EC:
- 19 kW tot 37 kW vermogen: Fasenorm III-A
- 37 kW tot 56 kW vermogen: Fasenorm III-B
- 56 kW tot 560 kW vermogen: Fasenorm III-B of hoger
- 04 De aannemer mag afwijken van lid 01 t/m lid 03 van dit artikel indien het voertuig een van onderstaande brandstoffen verbruikt:
- Aardgas;
- Groengas;
- Groene stroom (elektrisch voertuig);
- GTL (Gas To Liquid);
- Waterstof;
- Biobrandstoffen conform NTA 8080;
- Biodiesel uit restproducten;
- Een ander aantoonbaar alternatief;
- 05 Lid 01 t/m lid 04 van dit artikel zijn ook van toepassing op voertuigen van eventuele onderaannemers van de aannemer.
- 06 Indien de aannemer een voertuig/materieelstuk inzet die een brandstoftype gebruikt genoemd in lid 04 van dit artikel overhandigt de aannemer 10 werkdagen voor inzet bewijs dat de machine/brandstof daadwerkelijk aanwezig is op het werk.
- 07 Als de aannemer gebruik maakt van de regeling zoals genoemd in lid 06 van dit artikel is hij verplicht elk kwartaal een overzicht aan te leveren van het verbruik van de brandstof.

01 27 02 EISEN DUURZAAMHEID GEREEDSCHAPPEN

- 01 De aannemer dient zoveel mogelijk te werken met elektrisch aangedreven gereedschappen. De opdrachtgever acht van de volgende materieelstukken het gebruik van elektrisch aangedreven exemplaren voor professioneel gebruik geschikt:
- Kettingzagen met een zaagblad tot 35 cm;
- Stok-kettingzagen;
- Bladblazers;
- (stok-) heggescharen;
- Grastrimmers/bosmaaiers voorzien van een draadkop.

HFD PAR ART LID

01 30 WETGEVING**01 30 01 WET ARBEID VREEMDELINGEN & WET OP DE IDENTIFICATIEPLICHT**

- 01 De aannemer is onder verwijzing naar paragraaf 6 lid 1 van de UAV 2012 gehouden te voldoen aan alle verplichtingen die hij heeft op grond van de Wet arbeid vreemdelingen en de Wet op de identificatieplicht. Daaronder valt in het bijzonder, maar niet uitsluitend, het tijdig aanvragen van tewerkstellings- vergunningen. De aannemer verstrekt de directie, ter acceptatie, voor aanvang van de werkzaamheden -of tijdens de werkzaamheden indien en zodra zich wijzigingen voordoen in de bij de werkzaamheden ingezette personen- kopieën van de juiste en vereiste:
- a. documenten op grond van de Wet arbeid vreemdelingen, met inbegrip van de tewerkstellingsvergunningen;
 - b. identificatie in de zin van de Wet op de identificatieplicht en de Wet arbeid vreemdelingen.
- Zonder kopieën van de hiervoor genoemde documenten ter acceptatie te hebben verstrekt aan de directie is het tewerkstellen van vreemdelingen niet toegestaan.
- 02 De aannemer dient er voor te zorgen dat zijn Onderaannemer(s) en/of leverancier(s) op de bepalingen van de Wet arbeid vreemdelingen en de Wet op de identificatieplicht gewezen worden -waaronder de verplichtingen genoemd in 01 a. en 01 b.- en dat zij die bepalingen naleven.
- 03 De aannemer vrijwaart de opdrachtgever voor alle schade die de opdrachtgever lijdt of zal lijden als gevolg van eventuele boetes die hij op grond van het overtreden van de Wet arbeid vreemdelingen en/of de Wet op de identificatieplicht opgelegd mocht krijgen als gevolg van het tewerkstellen van vreemdelingen door aannemer. De aannemer vrijwaart de opdrachtgever voorts voor alle schade die de opdrachtgever lijdt of zal lijden als gevolg van eventuele boetes die hij op grond van het overtreden van de Wet arbeid vreemdelingen en/of de Wet op de identificatieplicht opgelegd mocht krijgen als gevolg van het tewerkstellen van vreemdelingen door de door deze ingeschakelde onderaannemer en/of leveranciers. De aannemer ontvangt van de opdrachtgever de boeteaanzegging (het voornemen een boete op te leggen) en het definitieve boetebesluit zo spoedig mogelijk na ontvangst ervan door de opdrachtgever en in ieder geval tijdig voor het maken van bezwaar. De aannemer draagt zorg voor tijdige betaling dan wel voldoening van de boetes aan opdrachtgever. Tijdig betekent het hebben voldaan van de boete binnen vijf weken na de dagtekening van het boetebesluit op het door de opdrachtgever aangewezen bankrekeningnummer, bij gebreke waarvan de aannemer een boete verbeurt van € 500,00 per dag dat de boete niet binnen voornoemde termijn wordt voldaan. Alle kosten die voortvloeien uit het niet tijdig voldoen van de boete zullen voorts voor rekening zijn van de aannemer en op eerste verzoek aan de opdrachtgever worden vergoed.
- 04 Indien de aannemer van mening is dat opdrachtgever met succes verweer kan voeren (zienswijze, bezwaar, beroep, voorlopige voorziening) tegen een boeteaanzegging of het uiteindelijke boetebesluit, dan treedt hij in overleg met opdrachtgever. Indien opdrachtgever eveneens van mening is dat verweer gevoerd dient te worden zal opdrachtgever dit in overleg met aannemer doen. De kosten van de procedures komen voor rekening en risico van de aannemer en worden op eerste verzoek (onderbouwd met facturen) aan opdrachtgever voldaan. Het verlopen van termijnen dan wel het anderszins niet tijdig opkomen tegen boeteaanzeggingen, boete besluiten etcetera, komt geheel voor rekening en risico van de aannemer. Het niet opkomen tegen een boetebesluit door de opdrachtgever kan hem niet worden tegengeworpen. In geval een boete geheel of gedeeltelijk wordt teruggedraaid en het daaraan ten grondslag liggende besluit formele rechtskracht heeft verkregen, zal de door de aannemer te veel op basis van het derde lid van dit artikel betaalde boete aan opdrachtgever door opdrachtgever aan hem worden voldaan.
- 05 De aannemer neemt tijdens de duur van het werk op eerste verzoek van de directie steekproeven ten aanzien van het aanwezig zijn van de in het eerste lid van dit artikel onder sub a en b genoemde documenten, waaronder mede te verstaan voornoemde documenten bij onderaannemers c.q. leveranciers.

HFD PAR ART LID

10 WERK ALGEMENE AARD**10 02 EISEN EN UITVOERING****10 02 01 INZETTEN VAN WERKNEMERS EN MATERIEEL**

- 02 Werknemers dienen;
- altijd een geldig legitimatiebewijs te kunnen tonen;
- de Nederlandse taal goed te kunnen spreken en lezen.
- 03 Het materieel en de in te zetten machines moeten in goede staat van onderhoud zijn en mogen geen (olie) lekkages vertonen.
- 04 Het materieel en de in te zetten machines moeten veilig en volgens de geldende voorschriften inzetbaar zijn.
- 05 In te zetten personeel en materieel dient binnen 24 uur na afroep inzetbaar te zijn.
- 06 Indien de aannemer het bepaalde in lid 05 van dit artikel niet na kan komen wordt per geval een korting opgelegd van EUR 750,- per geval

10 07 MEET- EN VERREKENMETHODEN**10 07 01 INZETTEN VAN WERKNEMERS EN MATERIEEL**

- 03 In aanvulling op artikel 10.07.01 lid 03 van de Standaard dienen kosten van hulpstukken, smeermiddelen, e.d. in de prijs per eenheid te zijn inbegrepen.

51 TECHNISCHE BEPALINGEN GROENVOORZIENINGEN**51 01 BEGRIPPEN GROENVOORZIENINGEN****51 01 01 ALGEMEEN**

- 01 Te verstaan is onder:
- j. Bosplantsoen: Gevarieerde gemengde (inheemse) beplanting van zowel struik als boomvormers met eventueel een kruiden- en klimplantenbegroeiing (zoom, mantel, kern opbouw). Ook de boomvormers vallen onder bosplantsoen. Deze worden niet individueel beheerd zoals straat- en laanbomen maar op oppervlakte wijze.
- k. Hinderlijke takken tot op de stobbe verwijderen: betreft hinderlijke takken, die zich buiten het plantvak bevinden, afgestorven takken, gebroken takken dan wel takken die onder de gegeven omstandigheden, een onveilige toestand creëren, of schade kunnen veroorzaken. Deze takken dienen in z'n geheel verwijderd te worden tot op de stam of stobbe. Inzet van heggeschaar, messenbalk en dergelijke zijn hierbij niet toegestaan.
- l. Takken verwijderen tot 0.2m uit de kant. Betreft het verticaal snoeien van beplantingen. Inzet van heggeschaar, messenbalk en dergelijke is toegestaan.
- m. Zode: samenhangend stuk grasachtig onkruid, met een minimale afmeting van 0,10 x 0,10 m.
- k. Mulchen: Het afmaaien en fijnhakselen van vegetatie.

HFD PAR ART LID

51 02 EISEN EN UITVOERING**51 02 02 AZIATISCHE DUIZENDKNOOP**

- 01 Groeilocaties van Aziatische duizendknoop niet maaien binnen de zichtbare markering, dan wel binnen de digitaal vastgelegde begrenzings. Maaien is alleen toegestaan als hiervoor afzonderlijke besteksposten zijn opgenomen of op aanwijzing van de directie.
- 02 Maaien op aanwijzing van de directie wordt aan de aannemer als meer werk vergoed, voor zover hiervoor geen afzonderlijke besteksposten zijn opgenomen.
- 03 Maaiwerkzaamheden en het afvoeren van vrijgekomen maaisel uitvoeren overeenkomstig het 'Landelijk protocol Aziatische duizendknoop' gepubliceerd op www.bestrijdingduizendknoop.nl.
- 04 Materieel dat is ingezet op een groeilocaties of een verdachte groeilocatie, reinigen voordat deze de locatie verlaat. Vrijkomende resten verzamelen en afvoeren overeenkomstig de eisen in het Landelijk protocol Aziatische duizendknopen.

51 03 INFORMATIE-OVERDRACHT**51 03 01 AZIATISCHE DUIZENDKNOOP**

- 01 Indien bij de uitvoering van het werk op enigerlei wijze rekening moet worden gehouden met de aanwezigheid van Aziatische duizendknoop, houdt de directie zo spoedig mogelijk doch uiterlijk 3 weken voor aanvang van de werkzaamheden een bespreking met de aannemer. Indien de directie deze bespreking niet houdt, zal de aannemer voor aanvang van de werkzaamheden om het houden van die bespreking verzoeken. De directie zal aan dit verzoek gevolg geven. Van de bespreking wordt door de directie aan de deelnemers schriftelijk verslag gedaan.
- 02 Wanneer voorafgaand aan of tijdens de uitvoering van werkzaamheden nog niet bekende groeilocaties of verdachte groeilocaties van Aziatische duizendknoop worden aangetroffen, brengt de aannemer dit onmiddellijk ter kennis van de directie.
- 03 Voordat met de uitvoering van het werk wordt begonnen, geeft de aannemer aan de hand van het verslag van de bespreking als bedoeld in lid 01 en aan de hand van het 'Infoblad A Herkenning duizendknoop' instructies aan zijn uitvoerend en machinebedienend personeel, onderaannemers inbegrepen.
Het 'Infoblad A Herkenning duizendknoop' is te downloaden via de website www.bestrijdingduizendknoop.nl.

HFD PAR ART LID

51 22 EISEN AAN DE UITVOERING**51 22 01 ZAAILINGEN**

- 01 In aanvulling op het gestelde in artikel 51.21.03 lid 01;di, van de Standaard dienen zaailingen, wortelopslag, etc. met wortel en al verwijderd te worden.

51 24 RISICOVERDELING EN GARANTIES**51 42 EISEN EN UITVOERING****51 42 30 ONKRUIDVRIJ MAKEN**

- 01 Branden en gebruik heetwater niet toegestaan voor onkruidvrij maken alle beplantingstype.

51 42 31 MULCHEN VASTE PLANTEN EN KRUIDACHTIGEN

- 01 Vegetatie afmaaien op ca. 1 cm boven maaiveld. Maaisel verkleinen tot maximaal 5 cm in lengte.
- 02 Vrijgekomen mulchlaag gelijkmatig verspreiden in een laagdikte van maximaal 2 cm. De mulchlaag wordt niet gezien als natuurlijk afval.

51 42 32 UITMAAIEN (RAND) PLANTVAKKEN

- 01 Bij het uitmaaien van (rand) plantvakken tot 10 cm uit de stamvoet maaien.
- 02 Eventuele ongewenste opslag binnen 10 cm uit de stamvoet handmatig verwijderen. Hiertoe behoren de onkruiden zoals benoemd in artikel 51.44.02 van de Standaard 2020 en bramen.

51 43 INFORMATIE-OVERDRACHT**51 43 01 PLANTMATERIAAL**

- 01 Plantmateriaal wordt door de opdrachtgever ter beschikking gesteld. Plantmateriaal wordt geleverd op de bedrijfslocatie van de aannemer. De aannemer dient een depotruimte/kuilhoek ter beschikking te stellen voor opslag plantmateriaal.

51 82 ONKRUID EN NATUURLIJK AFVAL OP VERHARDINGEN**51 82 06 ONKRUIDBESTRIJDING RONDOM OBSTAKELS**

- 08 Onkruidbestrijding rondom obstakels is incl. onkruidvrijmaken verkeersgeleiders/verkeersdruppels.
- 09 Het gebruik van bosmaaiers met staalborstels is niet toegestaan.
- 10 De bestratingsmaterialen en wegmarkeringen moeten worden ontzien. Het verdwijnen of vervagen van wegmarkeringen ten gevolge van de uitgevoerde werkzaamheden dienen te worden gemeld aan de directie.

51 82 10 ONKRUID VERWIJDEREN OP VERHARDING

- 01 De (mol)goot langs de verharding wordt gerekend tot het te onderhouden oppervlak onkruidbeheersing. Dit geldt eveneens voor kolken, (put)deksels en obstakels in de goten.
- 02 De verharding inclusief de voeg grenzend aan gevels en/of perceelsgrens behoort tot de resultaatsverplichting van de aannemer.
- 03 De voeg tussen de te behandelen verharding en de kantopsluiting behoort tot de resultaatsverplichting van de aannemer.
- 04 De voegen tussen trottoirbanden en opsluitbanden onderling behoren tot de resultaatsverplichting.
- 05 Onkruidbeheersing door middel van borstelen is niet toegestaan op natuursteen.

HFD PAR ART LID

51 83 INFORMATIEOVERDRACHT**51 83 01 ONKRUID VERWIJDEREN OP VERHARDINGEN**

- 01 In aanvulling op 51.83.01 lid 01 geldt dat alle niet te bereiken verhardingen door geparkeerde voertuigen etc. gemeld dienen te worden. De aannemer dient zelf maatregelen te treffen dat onbereikbare locaties aan het gestelde beeld voldoen zonder dat er verrekening van meerwerk plaats vindt.
- 02 De directie stelt sleutels voor verzinkbare palen, klappalen en poorten die in de openbare ruimte staan, gedurende het werk in bruikleen ter beschikking, indien de aannemer daartoe een verzoek indient.
- 03 De directie houdt een registratielijst bij van sleutels die in bruikleen zijn gegeven. De aannemer dient per sleutel deze lijst te tekenen.
- 04 Indien de aannemer een sleutel verliest wordt voor het vervangen van de sleutel EUR 250,- per geval in rekening gebracht.

62 VERKEERSMAATREGELEN BIJ WERK IN UITVOERING**62 02 EISEN EN UITVOERINGEN VERKEERSMAATREGELEN BIJ WERK IN UITVOERING****62 02 01 ALGEMEEN**

- 01 Tijdelijke verkeersmaatregelen indienen via het aanvraagformulier via:
<https://loket.gemeentewestland.nl/form/verkeersmaatregelen/minimale-aanvraagtermijn-werkzaamheden-0>
- 02 Voor het indienen van een TVM-aanvraag moeten werknemers die belast zijn met het plaatsen, in stand houden en verwijderen van tijdelijke verkeersmaatregelen in het bezit te zijn van een bewijs van vakbekwaamheid. Dit bewijs moet voldoen aan de eisen zoals opgenomen in het KOMO-procescertificaat BRL 9101 voor het toepassen van verkeersmaatregelen bij werk in uitvoering.
- 03 Het verkeer op de wegen, alsook op de zijwegen en fietspaden mag door de uitvoering van de werken niet worden afgesloten en niet meer worden gehinderd dan onvermijdelijk is. Onder alle omstandigheden blijft de uitvoering van het werk ondergeschikt aan het doorgaande verkeer.
- 04 In geval van ongevallen of calamiteiten op of langs het werk, kunnen de werkzaamheden door de directie, politie, wegbeheerder of ander bevoegd gezag tijdelijk worden stilgelegd. Deze maatregelen geeft de aanmeester geen aanspraak op schadevergoeding of bijbetaling.
- 05 Indien ten gevolge van de uitvoering van het werk op of nabij het werk gelegen weggedeelten naar oordeel van de directie zijn beschadigd of bevuild, zal de aannemer op de eerste aanzegging van de directie het betreffende weggedeelte herstellen respectievelijk reinigen voor rekening van de aannemer. Bij constatering van bovenstaande wordt per geval een korting van zeventienhonderdvijftig euro (EUR 750,=) toegepast. Deze korting wordt verbeurd zonder dat een ingebrekestelling nodig is.
- 06 Schades en gevolgschades bij plaatsen borden en verwijzingen ed. zijn voor rekening aannemer.
- 07 Verkeersmaatregelen en ongevallen dienen altijd zo spoedig mogelijk gemeld te worden aan de directie.
- 08 Indien de aannemer geen vergunning/ontheffing heeft aangevraagd, dan wel te laat heeft aangevraagd heeft hij geen recht op uitstel van planningen. Eventuele kosten voortvloeiend uit de vertraging zijn voor rekening aannemer.
- 09 Indien de aannemer zonder (geldige) vergunning/ontheffing werkt wordt hem per geval per dag een boete van EUR 2.500,- opgelegd zonder dat een ingebrekestelling nodig is.

62 02 04 BORDEN VOOR TIJDELIJKE OMLEIDINGSROUTES

- 03 De aannemer zorgt voor het vervoer, plaatsen en aanbrengen, alsmede voor het zo dikwijls als nodig is opnieuw opnemen, vervoeren en plaatsen van de tijdelijke bebording, bebakening en afzetting.

HFD PAR ART LID

62 04 RISICOVERDELING EN GARANTIES VERKEERSMAATREGELEN BIJ WERK IN UITVOERING**62 04 01 ALGEMEEN**

- 01 Indien de aannemer de ter zake van het verkeer te land door of vanwege de directie gegeven opdrachten niet nakomt, kan per geval en per dag een korting van tweehondervijftig Euro (€250) worden toegepast. Deze korting wordt verbeurd zonder dat een ingebrekestelling nodig is.

62 05 BIJBEHORENDE VERPLICHTINGEN VERKEERSMAATREGELEN BIJ WERK IN UITVOERING**62 05 01 MAATREGELEN IN HET BELANG VAN HET VERKEER**

- 01 Een plan van aanpak met betrekking tot verkeersmaatregelen moet op de eerste bouwvergadering door de aannemer worden overgelegd. Het bestek vermeldt met welke categorie wegen en snelheden rekening moet worden gehouden bij het opstellen van dit plan. De directie beoordeelt het plan van aanpak binnen een termijn van twee weken. Door de directie verlangde wijzigingen zullen schriftelijk aan de aannemer worden meegedeeld en moeten binnen een door de directie te stellen termijn door de aannemer worden aangebracht. Als de aannemer zich met de voorgestelde wijzigingen niet kan verenigen, deelt hij dit schriftelijk aan de directie mee.
De aannemer dient aan BereikbaarWestland toestemming te vragen voor het treffen van tijdelijke verkeersmaatregelen. Deze aanvraag vindt plaats door middel van het in de bijlage opgenomen formulier Aanvraag toestemming tijdelijke verkeersmaatregelen op gemeentelijke wegen.
Pas na schriftelijke goedkeuring van BereikbaarWestland mag met de uitvoering van de daarin beschreven verkeersmaatregelen worden begonnen.
- 02 Zonder toestemming van de directie mogen de getroffen verkeersmaatregelen niet worden gewijzigd.
- 03 Het op- en afrijden van een gesloten weggedeelte door werkverkeer naar en van bij openbaar verkeer in gebruik zijnde rijstroken mag uitsluitend plaatsvinden via de door de directie aan te wijzen tijdelijke toegangen c.q. uitgangen.

Behoort bij: D2021-23394

Gevel tot gevel bestel, perceel 2 's-Gravezande Heenweg

INSCHRIJVINGSBILJET

De hierna te noemen inschrijver(s):

A)
gevestigd te:
KVK-nummer:

B)
gevestigd te:
KVK-nummer:

C)
gevestigd te:
KVK-nummer:

(Bij een natuurlijk persoon naam en voornamen voluit, bij een rechtspersoon de statutaire naam; bij een natuurlijk persoon de woonplaats, bij een rechtspersoon de vestigingsplaats)

verklaart (verklaren) zich door ondertekening dezes bereid de opdracht voor: D2021-23394

(aanduiding van de opdracht volgens het bestek of het beschrijvend document)

(aanduiding van het perceel, de samengevoegde percelen of het geheel van de percelen waar het inschrijvingsbiljet betrekking op heeft)

uit te voeren voor een bedrag, de omzetbelasting daarin niet inbegrepen, van:

.....
euro
(bedrag in cijfers)

.....
euro
(bedrag in letters)

Het ter zake van de omzetbelasting verschuldigde bedrag bedraagt:

.....
euro
(bedrag in cijfers)

.....
euro
(bedrag in letters)

De inschrijver(s) verklaart (verklaren) dat de bij dit inschrijvingsbiljet gevoegde ontleding van de aannemingssom die is, als bedoeld in artikel 01.01.02 van de Standaard RAW Bepalingen 2020.

In geval van een inschrijving door een samenwerkingsverband van ondernemers wijzen de inschrijvers de hierboven onder a. genoemde inschrijver aan als gemachtigde om hen in alle zaken in het kader van de aanbestedingsprocedure en de uitvoering van de opdracht te vertegenwoordigen.

De inschrijver(s) verklaart (verklaren) deze inschrijving te doen overeenkomstig de bepalingen van het Aanbestedingsreglement Werken 2016 (van toepassing zijnde aanbestedingsreglement), en met inachtneming van de bepalingen en de gegevens zoals deze zijn omschreven in de voor de inschrijving relevante stukken.

Gedaan op (datum), te

De inschrijver(s)

A) (handtekening)

..... (naam)
..... (functie)

B)	(handtekening)
.....	(naam)
.....	(functie)
C)	(handtekening)
.....	(naam)
.....	(functie)

Behoort bij: D2021-23394

Gevel tot gevel bestel, perceel 2 's-Gravezande Heenweg

I N S C H R I J V I N G S S T A A T

Inschrijvingsstaat als bedoeld in artikel 01.01.03 van de Standaard RAW Bepalingen 2020 behorende bij het inschrijvingsbiljet van de ondergetekende(n):

A)
gevestigd te:

B)
gevestigd te:

C)
gevestigd te:

(Bij een natuurlijk persoon naam en voornamen voluit, bij een rechtspersoon de statutaire naam; bij een natuurlijk persoon de woonplaats, bij een rechtspersoon de vestigingsplaats)

BESTEKS POST- NUMMER	OMSCHRIJVING	EEN- HEID	HOEVEELHEID RESULTAATS VERPLICHTING	PRIJS PER EENHEID IN EURO	TOTAAL BEDRAG IN EURO
1	ONDERHOUDBESTRIJDING BEPLANTINGEN				
10	ONKRUIDBESTRIJDING 10 KEER ONDERHOUDSGEBIED 1				
1010	<u>Onkruidbestrijding boomspiegels met boomrooster</u>				
101010	Onkruidvrij maken boomspiegel met boomrooster	st	1.700,00	N	
101020	Verwerken vrijgekomen materiaal (boomspiegel).	st	1.700,00	V	
1020	<u>Onkruidbestrijding boomspiegels in verharding</u>				
102010	Onkruidvrij maken boomspiegel in verharding	st	10.980,00	N	
102020	Verwerken vrijgekomen materiaal (boomspiegel).	st	10.980,00	N	
1021	<u>Onkruidbestrijding heesters</u>				
102110	Onkruidvrij maken beplantingsvak, heesters	m2	13.884,00	N	
102120	Verwerken vrijgekomen materiaal, heesters	m2	6.942,00	N	
1022	<u>Onkruidbestrijding bodembedekkers</u>				
102210	Onkruidvrij maken beplantingsvak, bodembedekkers	m2	2.099,00	N	
102220	Verwerken vrijgekomen materiaal, bodembedekkers	m2	1.049,00	N	
1023	<u>Onkruidbestrijding bodembedekkende (Mediland)</u>				
102310	Onkruidvrij maken beplantingsvak, (Mediland) rozen	m2	1.070,00	N	
102320	Verwerken vrijgekomen materiaal, (Mediland) rozen	m2	535,00	N	
1024	<u>Onkruidbestrijding vaste planten</u>				
102410	Onkruidvrij maken beplantingsvak, vaste planten	m2	52.440,00	N	
102420	Verwerken vrijgekomen materiaal, vaste planten	m2	26.220,00	N	
1025	<u>Onkruidbestrijding hagen</u>				
102510	Onkruidvrij maken haagvoet.	m	2.354,00	N	
102520	Verwerken vrijgekomen materiaal (haagvoet).	m	1.177,00	N	
1028	<u>Onkruidbestrijding struikrozen</u>				
102810	Onkruidvrij maken beplantingsvak, struikrozen	m2	10.337,00	N	
102820	Verwerken vrijgekomen materiaal, struikrozen	m2	5.168,00	N	
11	ONKRUIDBESTRIJDING 8 KEER ONDERHOUDSGEBIED 2				
1121	<u>Onkruidbestrijding heesters</u>				
112110	Onkruidvrij maken beplantingsvak, heesters	m2	668.257,00	N	
112120	Verwerken vrijgekomen materiaal, heesters	m2	344.128,00	N	
1122	<u>Onkruidbestrijding bodembedekkers</u>				
112210	Onkruidvrij maken beplantingsvak, bodembedekkers	m2	102.969,00	N	
112220	Verwerken vrijgekomen materiaal, bodembedekkers	m2	51.485,00	N	
1123	<u>Onkruidbestrijding bodembedekkende (Mediland)</u>				
112310	Onkruidvrij maken beplantingsvak, (Mediland) rozen	m2	51.284,00	N	
112320	Verwerken vrijgekomen materiaal, (Mediland) rozen	m2	25.642,00	N	
1125	<u>Onkruidbestrijding hagen</u>				
112510	Onkruidvrij maken haagvoet.	m	73.995,00	N	
112520	Verwerken vrijgekomen materiaal (haagvoet).	m	36.998,00	N	
1126	<u>Onkruidbestrijding blokhagen</u>				
112610	Onkruidvrij maken haagvoet (blokhaag).	m2	67.232,00	N	
112620	Verwerken vrijgekomen materiaal (blokhaag).	m2	33.616,00	N	
1127	<u>Onkruidbestrijding bosplantsoen</u>				
112710	Onkruidvrij maken beplantingsvak, bosplantsoen.	m2	211.470,00	N	
112720	Verwerken vrijgekomen materiaal, bosplantsoen	m2	105.735,00	N	

BESTEKS POST- NUMMER	OMSCHRIJVING	EEN- HEID	HOEEVEELHEID RESULTAATS VERPLICHTING	PRIJS PER EENHEID IN EURO	TOTAAL BEDRAG IN EURO
12	ONKRUIDBESTRIJDING 6 KEER ONDERHOUDSGEBIED 3				
1221	<u>Onkruidbestrijding heesters</u>				
122110	Onkruidvrij maken beplantingsvak, heesters	m2	27.179,00	N	
122120	Verwerken vrijgekomen materiaal, heesters	m2	18.119,00	N	
1222	<u>Onkruidbestrijding bodembedekkers</u>				
122210	Onkruidvrij maken beplantingsvak, bodembedekkers	m2	1.874,00	N	
122220	Verwerken vrijgekomen materiaal, bodembedekkers	m2	1.249,00	N	
1227	<u>Onkruidbestrijding bosplantsoen</u>				
122710	Onkruidvrij maken beplantingsvak, bosplantsoen.	m2	17.267,00	N	
122720	Verwerken vrijgekomen materiaal, bosplantsoen	m2	11.512,00	N	
13	ONKRUIDBESTRIJDING EXTRA RONDE				
1310	<u>Onkruidbestrijding extra ronde</u>				
131010	Onkruidvrij maken beplantingsvak, heesters	m2	149.401,00	N	
131020	Verwerken vrijgekomen materiaal, heesters	m2	149.401,00	N	
2	ONDERHOUD BEPLANTING FREQUENTIE				
20	VERWIJDEREN WATERLOT EN OPSLAG VAN DE STAMVOET				
200010	Verwijderen waterlot en opslag van de stamvoet	st	7.410,00	V	
21	UITMAAIEN PLANTVAK				
2110	<u>Uitmaaien rand beplantingsvak</u>				
211010	Uitmaaien rand beplantingsvak.	m	18.308,00	V	
22	KNIPPEN HAGEN				
2210	<u>Knippen hagen</u>				
221020	Knippen van hagen, 2x per jaar	m2	24.890,00	V	
2220	<u>Knippen blokhagen</u>				
222020	Knippen van hagen, 2x per jaar	m2	50.400,00	V	
23	TERUGKNIPPEN EN BEMESTEN VASTE PLANTEN				
2310	<u>Traditioneel</u>				
231010	Terugknippen vaste planten en siergrassen	m2	3.252,00	V	
2320	<u>Griffioen concept</u>				
232010	Maaien en mulchen vaste planten	m2	1.992,00	V	
2321	<u>Bemesten vaste planten en Griffioen concept</u>				
232110	Bemesten vaste planten en Griffioen concept	m2	5.244,00	V	
24	SNOEIEN BOSPLANTSOEN				
2410	<u>Terugzetten</u>				
241010	Terugzetten beplanting en afvoeren	m2	2.500,00	V	
241030	Terugzetten hakhout.	m2	2.500,00	V	
2420	<u>Dunnen</u>				
242010	Dunnen beplanting < 5m en afvoeren	m2	2.500,00	V	
242020	Dunnen beplanting > 5m en afvoeren	m2	2.500,00	V	
242040	Dunnen beplanting boomvormers 2 stuks	m2	2.500,00	V	
242050	Dunnen beplanting boomvormers 10 stuks	m2	2.500,00	V	
2430	<u>Randsnoei</u>				

BESTEKS POST- NUMMER	OMSCHRIJVING	EEN- HEID	HOEEVEELHEID RESULTAATS VERPLICHTING	PRIJS PER EENHEID IN EURO	TOTAAL BEDRAG IN EURO
243010	Snoeien rand beplantingsvak tot stobbe	m	2.412,00	V	
243020	Snoeien rand beplantingsvak 0,2 cm uit de kant	m	19.295,00	V	
2440	<u>Onkruid verwijderen na snoei</u>				
244010	Uitmaaaien beplantingsvak.	are	61,77	V	
244020	Onkruidvrij maken beplantingsvak, bosplantsoen.	m2	6.177,00	V	
25	SNOEIEN HEESTERS				
2510	<u>Verjongingssnoei</u>				
251010	Snoeien sierplantsoen.	m2	8.878,00	V	
2520	<u>Terugzetten</u>				
252010	Terugzetten heesters	m2	8.878,00	V	
2530	<u>Randsnoei</u>				
253010	Snoeien rand beplantingsvak tot stobbe	m	9.974,00	V	
253020	Snoeien rand beplantingsvak 0,2 cm uit de kant	m	79.788,00	V	
26	SNOEIEN BODEMBEDEKKERS				
2610	<u>Knippen bodembedekkers</u>				
261010	Knippen van bodembedekkende heesters.	m2	34.017,00	V	
2620	<u>Terugzetten bodembedekkers</u>				
262010	Terugzetten beplanting.	m2	897,00	V	
2630	<u>Randsnoei</u>				
263010	Snoeien rand beplantingsvak tot stobbe	m	2.618,00	V	
263020	Snoeien rand beplantingsvak 0,2 cm uit de kant	m	20.940,00	V	
27	SNOEIEN BOTANISCHE- EN HEESTERROZEN				
2710	<u>Verjongingssnoei</u>				
271010	Snoeien botanische- en heesterrozen.	m2	453,00	V	
2720	<u>Terugzetten</u>				
272010	Snoeien botanische- en heesterrozen.	m2	453,00	V	
2730	<u>Randsnoei</u>				
273010	Snoeien rand beplantingsvak tot stobbe	m	1.722,00	V	
273020	Snoeien rand beplantingsvak 0,2 cm uit de kant	m	13.772,00	V	
28	SNOEIEN EN BEMESTEN PERKROZEN				
2810	<u>Voorjaarssnoei</u>				
281010	Snoeien struikrozen, voorjaarssnoei	m2	1.034,00	V	
2820	<u>Zomersnoei</u>				
282010	Snoeien struikrozen, zomersnoei	m2	1.034,00	V	
2830	<u>Wintersnoei</u>				
283010	Snoeien struikrozen, wintersnoei	m2	1.034,00	V	
2840	<u>Bemesten struikrozen</u>				
284010	Bemesten struikrozen	m2	1.034,00	V	
2850	<u>Aanaarden van rozen</u>				
285010	Aanaarden van rozen	m2	1.034,00	V	
3	ONKRUIDBESTRIJDING VERHARDINGEN				
31	ONKRUIDBESTRIJDING 7X VERHARDINGEN GEBIED 1				

BESTEKS POST- NUMMER	OMSCHRIJVING	EEN- HEID	HOEEVEELHEID RESULTAATS VERPLICHTING	PRIJS PER EENHEID IN EURO	TOTAAL BEDRAG IN EURO
3110	<u>Onkruidbestrijding gebied 1 klinkers 7x</u>				
311010	Onkruidvrij maken elementverharding klinkers	are	1.089,00	V	
3120	<u>Onkruidbestrijding gebied 1 tegels 7x</u>				
312010	Onkruidvrij maken elementverharding tegels	are	745,00	V	
3140	<u>Onkruidbestrijding gebied 1 valdempende ondergronden 7x</u>				
314010	Onkruidvrij maken rubbergestort/gietvloer	are	34,00	V	
314020	Onkruidvrij maken kunstgras	are	166,00	V	
314030	Onkruidvrij maken rubbertegels	are	373,00	V	
314040	Onkruidvrij maken houtsnippers/boomschors	are	34,00	V	
314050	Onkruidvrij maken valondergrond van zand	are	21,00	V	
314060	Onkruidvrij maken valondergrond van grind/schelpen	are	0,01	V	
32	ONKRUIDBESTRIJDING 6X VERHARDINGEN GEBIED 2				
3210	<u>Onkruidbestrijding gebied 2 klinkers 6x</u>				
321010	Onkruidvrij maken elementverharding klinkers	are	27.342,00	V	
3220	<u>Onkruidbestrijding gebied 2 tegels 6x</u>				
322010	Onkruidvrij maken elementverharding tegels	are	13.355,00	V	
3230	<u>Onkruidbestrijding gebied 2 ongebonden verharding 6x</u>				
323010	Onkruidvrij maken ongebonden verharding.	are	231,00	V	
33	ONKRUIDBESTRIJDING 5X VERHARDINGEN GEBIED 3				
3310	<u>Onkruidbestrijding gebied 3 klinkers 5x</u>				
331010	Onkruidvrij maken elementverharding klinkers	are	1.721,00	V	
3320	<u>Onkruidbestrijding gebied 3 tegels 5x</u>				
332010	Onkruidvrij maken elementverharding tegels	are	136,00	V	
34	ONKRUIDBESTRIJDING EXTRA RONDE				
3410	<u>Onkruidbestrijding extra ronde</u>				
341010	Onkruidvrij maken elementverharding extra ronde	are	4.719,00	V	
4	ONDERHOUD GRASVELDEN EN GAZONS				
4010	<u>Maaien grasveld</u>				
401010	Maaien grasveld, vlak	are	22.497,00	N	
401020	Maaien grasveld talud> 1:3	are	4.031,00	N	
4011	<u>Maaien grasveld met bollen vlak</u>				
401110	Maaien loof van bolgewassen, vlak	m2	6.608,00	N	
401120	Maaien grasveld, vlak	are	1.123,00	N	
4012	<u>Maaien grasveld met bollen talud</u>				
401210	Maaien loof van bolgewassen, talud	m2	14,00	N	
401220	Maaien grasveld, talud	are	2,38	N	
4013	<u>Bijmaaien rondom bomen</u>				
401310	Bijmaaien rondom bomen.	st	11.964,00	N	
4020	<u>Graskanten</u>				
402010	Afsteken/afsnijden van graskanten, beplantingsvak	m	14.889,00	N	
402020	Afsteken/afsnijden van graskanten, verharding	m	73.512,00	N	
4040	<u>Bladruimen grasveld vlak</u>				
404010	Grasveld vlak ontdoen van blad.	are	2.177,00	N	

BESTEKS POST- NUMMER	OMSCHRIJVING	EEN- HEID	HOEVEELHEID RESULTAATS VERPLICHTING	PRIJS PER EENHEID IN EURO	TOTAAL BEDRAG IN EURO
4050	<u>Bladruimen grasveld talud</u>				
405010	Grasveld vlak ontdoen van blad.	are	367,00	N	
5	INBOET, RENOVATIE EN OMVORMING				
51	INBOETEN BEPLANTING				
5110	<u>Inboeten bosplantsoen</u>				
511010	Inboeten bosplantsoen.	st	1.000,00	V	
5120	<u>Inboeten sierplantsoen</u>				
512010	Inboeten sierplantsoen heesters kluitgoed containe	st	1.000,00	V	
512020	Inboeten sierplantsoen heesters kluitgoed	st	1.000,00	V	
512030	Inboeten sierplantsoen heesters wortelgoed	st	1.000,00	V	
512040	Inboeten sierplantsoen bodembedekkers	st	1.000,00	V	
512050	Inboeten sierplantsoen botanische rozen.	st	1.000,00	V	
512060	Inboeten sierplantsoen heesterrozen	st	1.000,00	V	
5130	<u>Inboeten hagen</u>				
513010	Inboeten hagen wortelgoed	st	1.000,00	V	
513020	Inboeten hagen kluitgoed.	st	1.000,00	V	
5140	<u>Inboeten vaste planten</u>				
514010	Inboeten kruidachtigen.	st	1.000,00	V	
52	VERWIJDEREN BEPLANTING				
5200	<u>Verwijderen zwerfafval</u>				
520010	Verwijderen zwerfafval.	are	260,00	V	
5210	<u>Verwijderen bosplantsoen</u>				
521010	Verwijderen bosplantsoen.	are	50,00	V	
5220	<u>Verwijderen heesters</u>				
522010	Verwijderen heesters.	are	50,00	V	
5230	<u>Verwijderen botanische- en heesterrozen</u>				
523010	Verwijderen botanische- en heester rozen	are	50,00	V	
5240	<u>Verwijderen bodembekkers</u>				
524010	Verwijderen bodembekkers	are	50,00	V	
5250	<u>Verwijderen hagen</u>				
525010	Verwijderen haag.	m	500,00	V	
5260	<u>Verwijderen blokhaag</u>				
526010	Verwijderen blokhaag	are	50,00	V	
5270	<u>Verwijderen vaste planten</u>				
527010	Verwijderen kruidachtigen.	m2	500,00	V	
53	GRONDWERK				
5310	<u>Grond ontgraven</u>				
531010	Grond ontgraven uit bekleding.	m3	100,00	V	
531020	Grond vervoeren.	m3	100,00	V	
5320	<u>Verwijderen toplaag gazons</u>				
532010	Frezen bestaande grasmat	are	250,00	V	
5330	<u>Grond bewerken</u>				
533010	Diepspitten vak	are	50,00	V	
533020	Frezen beplantingsvak	are	50,00	V	

BESTEKS POST- NUMMER	OMSCHRIJVING	EEN- HEID	HOEEVEELHEID RESULTAATS VERPLICHTING	PRIJS PER EENHEID IN EURO	TOTAAL BEDRAG IN EURO
533030	Frezen bestaande grasmat tbv doorspitten	are	50,00	V	
533040	Frezen tbv mengen mest met ondergrond	are	50,00	V	
533050	Diepspitten gazon	are	50,00	V	
5340	<u>Grond aanvullen en aanbrengen</u>				
534010	Grond verwerken in bekleding.	m3	100,00	V	
5350	<u>Grond egaliseren en profileren</u>				
535010	Spitten of ploegen	are	50,00	V	
535030	Egaliseren vak	are	50,00	V	
535040	Egaliseren. grasveld	are	50,00	V	
535050	Egaliseren gefreesde grasmat	are	50,00	V	
54	AANPLANTEN				
541	LADEN EN LOSSEN EN ZONODIG INKUILEN				
5410	<u>Laden en transporteren plantmateriaal</u>				
541010	Laden en transporteren plantmateriaal, wortelgoed	st	5.000,00	V	
541020	Laden en transporteren plantmateriaal, kluitgoed	st	10.000,00	V	
541030	Laden en transporteren plantmateriaal. containergo	st	15.000,00	V	
541040	Laden en transporteren plantmateriaal. bosplantsoe	st	15.000,00	V	
541050	Laden en transporteren plantmateriaal, vaste planten	st	3.500,00	V	
541060	Laden en transporteren plantmateriaal, bomen	st	25,00	V	
5411	<u>Lossen en zonodig inkuilen</u>				
541110	Lossen en zo nodig inkuilen sierpl.wortelgoed	st	5.000,00	V	
541120	Lossen en zo nodig inkuilen sierpl. kluitgoed	st	10.000,00	V	
541130	Lossen en zo nodig inkuilen sierpl. containergoed.	st	15.000,00	V	
541140	Lossen en zo nodig inkuilen bos- en haagplantsoen.	st	15.000,00	V	
541150	Lossen en zo nodig inkuilen plantmateriaal, vaste planten	st	3.500,00	V	
541160	Lossen en zo nodig inkuilen plantmateriaal bomen	st	25,00	V	
542	PLANTEN BOSPLANTSOEN				
5420	<u>Planten bosplantsoen</u>				
542010	Planten van bosplantsoen.	st	5.000,00	V	
543	PLANTEN SIERPLANTSOEN				
5430	<u>Planten sierplantsoen</u>				
543010	Planten van sierplantsoen, wortelgoed	st	5.000,00	V	
543020	Planten van sierplantsoen, met kluit	st	10.000,00	V	
543030	Planten van sierplantsoen, container	st	15.000,00	V	
544	PLANTEN HAGEN				
5440	<u>Planten hagen</u>				
544010	Planten van haagplantsoen, in rij	st	2.000,00	V	
544020	Planten van haagplantsoen, blokhagen	st	8.000,00	V	
5441	<u>Knippen hagen na aanplant</u>				
544110	Knippen van (blok)hagen.	m2	75.000,00	V	
545	PLANTEN VASTE PLANTEN				
5450	<u>Planten vaste planten</u>				
545010	Planten van vaste planten	st	3.500,00	V	
546	BOMEN PLANTEN				
5460	<u>Maken plantgat</u>				

BESTEKS POST- NUMMER	OMSCHRIJVING	EEN- HEID	HOEEVEELHEID RESULTAATS VERPLICHTING	PRIJS PER EENHEID IN EURO	TOTAAL BEDRAG IN EURO
546010	Maken plantgat voor planten boom, maat 16-18 cm	st	5,00	V	
546020	Maken plantgat voor planten boom, maat 18-20 cm	st	10,00	V	
546030	Maken plantgat voor planten boom, maat 20-25 cm	st	10,00	V	
5461	<u>Planten van bomen met draadkluit.</u>				
546110	Planten bomen 16-18	st	5,00	V	
546120	Planten bomen 18-20	st	10,00	V	
546130	Planten bomen 20-25	st	10,00	V	
5462	<u>Aanbrengen Boven- en ondergrondse boomverankering.</u>				
546210	Aanbrengen bovengrondse boomverankering. 2 boompalen	st	10,00	V	
546220	Aanbrengen bovengrondse boomverankering. 3 boompalen	st	10,00	V	
546230	Aanbrengen bovengrondse boomverankering. 2 kniepalen	st	5,00	V	
5463	<u>Verwijderen Boven- en ondergrondse boomverankering.</u>				
546310	Verwijderen bovengrondse boomverankering, 2 boompalen	st	10,00	V	
546320	Verwijderen bovengrondse boomverankering, 3 boompalen	st	10,00	V	
546330	Verwijderen bovengrondse boomverankering, 2 kniepalen	st	5,00	V	
5464	<u>Aanbrengen gietrand.</u>				
546410	Aanbrengen gietrand.	st	25,00	V	
5465	<u>Verwijderen gietrand.</u>				
546510	Verwijderen gietrand	st	25,00	V	
55	ZAAIEN GAZONS				
5510	<u>Zaaien te renoveren gazons</u>				
551010	Zaaien gazons	are	250,00	V	
5520	<u>Hestel kale plekken en gaten gazons</u>				
552010	Zaaien ten behoeve van herstel grasmat gazons.	m2	5.000,00	V	
56	LEVERANTIES TEELGROND				
5610	<u>Leverantie grond voor bosplantsoen en bomen</u>				
561010	Leveren grond bosplantsoen.	m3	25,00	V	
561020	Leveren grond bomen.	m3	25,00	V	
5620	<u>Leverantie grond voor sierplantsoen</u>				
562010	Leveren grond sierplantsoen.	m3	25,00	V	
5630	<u>Leverantie grond voor gazons</u>				
563010	Leveren grond gazons.	m3	25,00	V	
563020	Leveren dresszand	m3	25,00	V	
5640	<u>Leveren compost</u>				
564010	Leveren grond compost	m3	10,00	V	
564020	Leveren grond champost	m3	10,00	V	
564030	Leveren grond GFT compost	m3	10,00	V	
6	ALGEMENE WERKZAAMHEDEN				
61	WET NATUURBESCHERMING				
611	WET NATUUR BESCHERMING ALGEMEEN				
611010	Inventarisatie flora en fauna verkennend	EUR		N	
612	WET NATUUR BESCHERMING, SNOEI- & RENOVATIE				
6120	<u>Inventariseren flora en fauna verkennend</u>				
612050	Inventariseren flora, verkennend.	keer	15,00	V	

BESTEKS POST- NUMMER	OMSCHRIJVING	EEN- HEID	HOEEVEELHEID RESULTAATS VERPLICHTING	PRIJS PER EENHEID IN EURO	TOTAAL BEDRAG IN EURO
612060	Inventariseren fauna, verkennend.	keer	15,00	V	
6122	<u>Inventariseren flora en fauna soortspecifiek</u>				
612210	Inventariseren flora, soortspecifiek.	keer	5,00	V	
612220	Inventariseren fauna, soortspecifiek.	keer	5,00	V	
6123	<u>Markeren flora- en faunaplaatsen</u>				
612310	Markeren fauna rust- en verblijfplaats.	st	5,00	V	
612320	Markeren groeiplaats of zaadbank.	st	5,00	V	
63	ZORGVULDING GRAVEN				
6310	<u>Zorgvuldiging graven</u>				
631010	Melden van mechanische grondbewerkingen.	keer	15,00	V	
631020	Graven proefsleuf.	st	30,00	V	
7	INZETTEN WERKNEMERS EN MATERIEEL				
70	WERKVOORBEREIDING				
7010	<u>Inboet voorstel</u>				
701010	Inzetten vakbekwaam hovenier opname inboet	uur	24,00	V	
7020	<u>Aanleveren mutaties</u>				
702010	Inzetten vakbekwaam hovenier aanleveren mutaties	uur	24,00	V	
71	INZETTEN WERKNEMERS				
7110	<u>Inzetten werknemers</u>				
711020	Inzetten vaste werkploeg 3 man	uur	40,00	V	
711030	Inzetten werknemer inclusief gereedschap.	uur	24,00	V	
711040	Inzetten werknemer.	uur	24,00	V	
711050	Inzetten werknemer SROI.	uur	100,00	V	
72	INZETTEN MATERIEEL				
7210	<u>Inzetten materieel onderhoud verhardingen</u>				
721010	Ter beschikking stellen veegzuigwagen incl bestuur	uur	24,00	V	
721020	Ter beschikking stellen onkruidborstelmachine	uur	24,00	V	
721030	Ter beschikking stellen machine heet water	uur	24,00	V	
721040	Ter beschikking stellen machine branden	uur	24,00	V	
721050	Ter beschikking stellen voertuig	uur	24,00	V	
7220	<u>Inzetten materieel renovaties</u>				
722010	Inzetten mobiele versnipperaar.	uur	24,00	V	
722020	Inzetten zelfrijdende hoogwerker 20m	uur	24,00	V	
722030	Inzetten vrachtauto.	uur	24,00	V	
7230	<u>Inzetten trekker en werktuigen</u>				
723010	Inzetten tractor, en dumper ca. 7 ton	uur	12,00	V	
723020	Inzetten tractor, en dumper ca. 20 ton	uur	12,00	V	
723030	Inzetten smalspoortrekker, en rotorkopeg	uur	24,00	V	
723040	Inzetten tractor, en stobbefrees	uur	24,00	V	
723050	Inzetten tractor, en bosfrees	uur	8,00	V	
723070	Inzetten tractor, en frees	uur	8,00	V	
7240	<u>Inzetten hydraulische rups graafmachine</u>				
724010	Inzetten hydraulische graafmachine rups 3 ton	uur	8,00	V	
724020	Inzetten hydraulische graafmachine rups 5 ton	uur	8,00	V	
724030	Inzetten hydraulische graafmachine rups 10 ton	uur	8,00	V	
7250	<u>Inzetten hydraulische mobiele graafmachine</u>				

BESTEKS POST- NUMMER	OMSCHRIJVING	EEN- HEID	HOEEVEELHEID RESULTAATS VERPLICHTING	PRIJS PER EENHEID IN EURO	TOTAAL BEDRAG IN EURO
725010	Inzetten hydraulische graafmachine mobiel 10 ton	uur	12,00	V	
725020	Inzetten hydraulische graafmachine mobiel 20 ton	uur	12,00	V	
7260	<u>Rijplaten</u>				
726010	Toepassen rijplaten staal	m	50,00	V	
726020	Toepassen rijplaten kunststof	m	50,00	V	
8	VERKEERSMAATREGELEN				
81	VERKEERSMAATREGELEN BIJ DYNAMISCH WERK				
8110	<u>Toepassen rijdende afzetting op dubbelbaansweg</u>				
811010	Toep. rijdende afzetting op dubbelbaansweg 1322b	EUR		N	
8111	<u>Toepassen rijdende afzetting naast dubbelbaansweg</u>				
811110	Toep. rijdende afzetting op dubbelbaansweg 1322b	EUR		N	
8112	<u>Toepassen rijdende afzetting op enkelbaansweg</u>				
811210	Toep. rijdende afzetting op dubbelbaansweg 1221	EUR		N	
8113	<u>Toepassen rijdende afzetting naast enkelbaansweg</u>				
811310	Toep. rijdende afzetting op dubbelbaansweg 1201	EUR		N	
8114	<u>Toepassen rijdende afzetting op fietspad</u>				
811410	Toep. rijdende afzetting op fietspad 1125	EUR		N	
811420	Toep. rijdende afzetting op fietspad 1126	EUR		N	
8115	<u>Toepassen rijdende afzetting op voetpad</u>				
811510	Toep. rijdendeafzetting op voetpad 1105	EUR		N	
82	STATISCHE VERKEERSMAATREGELEN				
8201	<u>Toepassen statische afzetting op dubbelbaansweg 1306a</u>				
820110	Toepassen afzetting(en) op dubbelbaans(niet-autosnel) weg.	EUR		N	
8202	<u>Toepassen statische afzetting naast dubbelbaansweg 1304a</u>				
820210	Toepassen afzetting(en) op dubbelbaans(niet-autosnel) weg.	EUR		N	
8203	<u>Toepassen statische afzetting op enkelbaansweg</u>				
820310	Toepassen afzetting(en) op enkelbaansweg.1205	EUR		N	
8204	<u>Toepassen statische afzetting naast enkelbaansweg</u>				
820410	Toepassen afzetting(en) op enkelbaansweg.1203	EUR		N	
8205	<u>Toepassen statische afzetting op fietspad</u>				
820510	Toepassen afzetting(en) op fietspaden 1124a.	EUR		N	
820520	Toepassen afzetting(en) op fietspaden 1122a.	EUR		N	
8206	<u>Toepassen statische afzetting op voetpad</u>				
820610	Toepassen afzetting(en) op fiets- en voetpaden 1102a.	EUR		N	
83	DYNAMISCHE VERKEERSMAATREGELEN BIJ REGIEWERK				
8301	<u>Toepassen rijdende afzetting op dubbelbaansweg</u>				
830110	Toepassen rijdende afzetting 1322b.	dag	1,00	V	
8302	<u>Toepassen rijdende afzetting naast dubbelbaansweg</u>				
830210	Toepassen rijdende afzetting 1301a.	dag	2,00	V	
830220	Toepassen rijdende afzetting 1321c.	dag	2,00	V	

BESTEKS POST- NUMMER	OMSCHRIJVING	EEN- HEID	HOEVEELHEID RESULTAATS VERPLICHTING	PRIJS PER EENHEID IN EURO	TOTAAL BEDRAG IN EURO
8303	<u>Toepassen rijdende afzetting op enkelbaansweg</u>				
830310	Toepassen rijdende afzetting 1221.	dag	5,00	V	
830320	Toepassen rijdende afzetting 1222.	dag	5,00	V	
830330	Toepassen rijdende afzetting 1323b.	dag	3,00	V	
8304	<u>Toepassen rijdende afzetting naast enkelbaansweg</u>				
830410	Toepassen rijdende afzetting 1201.	dag	15,00	V	
8305	<u>Toepassen rijdende afzetting op voetpad</u>				
830510	Toepassen rijdende afzetting 1105.	dag	5,00	V	
8306	<u>Toepassen rijdende afzetting op fietspad</u>				
830610	Toepassen rijdende afzetting 1125.	dag	3,00	V	
830620	Toepassen rijdende afzetting 1126.	dag	2,00	V	
84	STATISCHE VERKEERSMAATREGELEN BIJ REGIEWERK				
8401	<u>Toepassen statische afzetting op dubbelbaansweg 1306a</u>				
840110	Toep. afz.(en) op dubbelbaans(niet-autosnel)weg 1306a.	keer	1,00	V	
8402	<u>Toepassen statische afzetting naast dubbelbaansweg 1304a</u>				
840210	Toep. afz.(en) op dubbelbaans(niet-autosnel)weg 1304a.	keer	1,00	V	
8403	<u>Toepassen statische afzetting op enkelbaansweg</u>				
840310	Toepassen afzetting(en) op enkelbaansweg 1205.	keer	5,00	V	
8404	<u>Toepassen statische afzetting naast enkelbaansweg</u>				
840410	Toepassen afzetting(en) op enkelbaansweg 1203.	keer	5,00	V	
8405	<u>Toepassen statische afzetting op fietspad</u>				
840510	Toepassen afzetting(en) op fiets 1124a.	keer	2,00	V	
840520	Toepassen afzetting(en) op fietspaden 1122a.	keer	2,00	V	
8406	<u>Toepassen statische afzetting op voetpad</u>				
840610	Toepassen afzetting(en) op voetpaden 1102a.	keer	5,00	V	
89	VERKEERSREGELAAR				
8910	<u>Bevoegde verkeersregelaars</u>				
891010	Inzetten van beroepsmatige verkeersregelaar met landelijke aanstelling.	uur	100,00	V	
	SUBTOTAAL				

BESTEKS POST- NUMMER	OMSCHRIJVING	EEN- HEID	HOEVEELHEID RESULTAATS VERPLICHTING	PRIJS PER EENHEID IN EURO	TOTAAL BEDRAG IN EURO
	TRANSPORT SUBTOTAAL				
9	STAARTPOSTEN				
91	EENMALIGE KOSTEN				
910010	EUR		N	
910020	EUR		N	
910030	EUR		N	
910040	EUR		N	
910050	EUR		N	
919980	Overige eenmalige kosten	EUR		N	
919990	Korting	EUR		N	
929990	Uitvoeringskosten	EUR		N	
939990	Algemene kosten	EUR		N	
949990	Winst en risico	EUR		N	
95	STELPOSTEN				
950000	Stelpost kleine leveranties en diensten	EUR	75.000,00	V	
950010	Stelpost grondbemonstering.	EUR	5.000,00	V	
950020	Stelpost stortkosten grond	EUR	10.000,00	V	
96	BIJDRAGEN				
960010	Bijdrage RAW-systematiek (0,15%)	EUR		N	
	Inschrijvingssom, de omzetbelasting niet inbegrepen				
	Gedaan te				
	De 20..				
	De inschrijver(s),				

Bijlage 1:

V&G plan

Behandeld :

Bladzijde : 1

Revisie : 0

Getekend :

Datum : 08-11-2021

Veiligheids- & Gezondheidsplan

ten behoeve van:

Besteknr.: D2021-23394

Integraal onderhoudsbestek

Opdrachtgever : Gemeente Westland

Directie : Gemeente Westland

Opdrachtnemer :

Behandeld :

Bladzijde : 2

Getekend :

Revisie : 0

Datum : 08-11-2021

INHOUDSOPGAVE

Goedkeuringsverklaring	3
1. Wettelijk kader	4
1.1 Algemeen	4
1.2 Aansprakelijkheid voor anderen dan eigen werknemers	4
1.3 Normen, wetgeving en richtlijnen	4
2. Projectomschrijving	5
2.1 Korte omschrijving hoofdactiviteiten	5
2.2 Bouwwerkgegevens	5
3. Organisatie en fasering van het bouwproces	6
3.1 Overzicht van de betrokken bedrijven en uit te voeren werkzaamheden	6
3.2 Overlegstructuur/vergaderschema's	9
3.3 Coördinatie en samenwerkingsafspraken	10
4. Coördinatie en samenwerkingsafspraken tijdens uitvoeringsfase	11
5. Risico's en Maatregelen/Voorzieningen tijdens de uitvoeringsfase	12
6. Bouwplaatsvoorzieningen en -regels	15
6.1 Bouwplaatsvoorzieningen	15
6.2 Bouwplaatsregels	15
7. Rapportage en evaluatie	16

Behandeld :

Bladzijde : 3

Revisie : 0

Getekend :

Datum : 08-11-2021

Goedkeuringsverklaring

In dit V&G-plan ontwerpfase worden de organisatiestructuur en beheersingsmaatregelen aangegeven die tot doel hebben een optimaal eindresultaat voor het project "Beheer groenvoorzieningen".

Een optimaal eindresultaat houdt in dat zowel aan de kwaliteitseisen als aan de eisen met betrekking tot arbeidsomstandigheden wordt voldaan.

Om het bovenstaande te realiseren worden in dit plan afspraken gemaakt die een bindend karakter hebben, voor een ieder die bij het project betrokken is.

Dit V&G-plan is een nadere invulling van de binnen het bestek afspraken en maakt op grond van de bepalingen, zoals verwoord in het Arbo-besluit hoofdstuk 2, afdeling 5 betreffende 'Bouwplaatsen' en de Standaard RAW Bepalingen 2015, een onderdeel uit van de werkbegroting/bestek.

Bij deze verklaren de verantwoordelijke functionarissen zich akkoord met dit V&G-plan.

d.d.

Opdrachtgever: vertegenwoordigd door

Opdrachtnemer: vertegenwoordigd door

Opdrachtgever:.....

Opdrachtnemer:.....

Behandeld :

Bladzijde : 4

Getekend :

Revisie : 0

Datum : 08-11-2021

1. Wettelijk kader

1.1 Algemeen

Voor een project waarbij meerdere werkgevers gaan samenwerken is van belang hetgeen artikel 30 Arbowet hierover bepaalt. In genoemd artikel wordt voorgeschreven dat, indien meerdere werkgevers op een bepaald project gaan samenwerken, zij dit onderling op een doelmatige wijze dienen te regelen teneinde de naleving van de voorschriften van de Arbowet te verzekeren. Alvorens de werkzaamheden van dat project aanvangen moeten de werkgevers er voor zorgen dat schriftelijk is vastgesteld op welke voorzieningen toezicht zal worden gehouden. Op grond van het Arbo-besluit ligt de verantwoording voor de veiligheid en gezondheid van de werknemers bij de opdrachtgever en opdrachtnemer. Het Arbo-besluit voegt verantwoordelijkheden toe aan andere partijen. Met name aan de opdrachtgever wordt krachtens het Arbo-besluit verantwoordelijkheden toegekend. Ook de ontwerper wordt op grond van zijn rol en positie in het bouwproces belast met een deel van de zorg voor arbeidsomstandigheden.

Vervolgens is de uitvoerende partij verplicht om toezicht uit te oefenen op de naleving van de bepalingen zoals verwoord in dit V&G-plan en de coördinatie van de diverse onderaannemers op het gebied van arbeidsomstandigheden op zich te nemen.

1.2 Aansprakelijkheid voor anderen dan eigen werknemers

Naast de verplichting voor de werkgever om voor zijn eigen werknemers in te staan voor veiligheid en gezondheid, rust op hem tevens de zorg onder bepaalde omstandigheden voor andere personen dan werknemers maatregelen ter voorkoming van gevaar te treffen. Op grond van het bepaalde in artikel 11 Arbowet zal een werkgever bij bijzondere gevaren, inherent aan bedrijfsvoering, ook zorg moeten dragen voor de veiligheid van werknemers van andere bedrijven, bezoekers, of buitenstaanders. Ook onbeheerd achtergelaten werktuigen mogen geen gevaren voor onbevoegden kunnen opleveren. De opdrachtgever zal conform het Arbo-besluit moeten zorg dragen voor de noodzakelijke coördinatie tijdens de ontwerpfase van het bouwwerk.

1.3 Normen, wetgeving en richtlijnen

Het onderhavige V&G-plan is gebaseerd op de navolgende wetten, afspraken en documenten:

- Arbeidsomstandighedenwet/Arbeidsomstandighedenbesluit;
- Arbeidsbesluit Jeugdigen;
- CAO-afspraken;
- EG-richtlijn Tijdelijke en Mobiele Bouwplaatsen;
- CROW Handboek wegafzettingen 96b, Werk in Uitvoering 96b;
- Bestek en voorwaarden.

Behandeld :

Bladzijde : 5

Revisie : 0

Getekend :

Datum : 08-11-2021

2. Projectomschrijving

2.1 Korte omschrijving hoofdactiviteiten

Binnen dit project worden de volgende werkzaamheden uitgevoerd:

- a. Onderhoudswerkzaamheden beplantingen;
- b. Onderhoudswerkzaamheden grasvelden;
- c. Onkruidbeheersing op verhardingen;
- d. Renoveren van beplantingen;
- e. Renoveren van grasvegetatie;
- f. Werk algemene aard /ter beschikking stellen arbeid en materieel;
- g. Treffen van verkeersmaatregelen;
- h. Activiteiten in het kader van de Wet Natuurbescherming.

2.2 Bouwwerkgegevens

Omschrijving bouwwerk	Integraal onderhoud
Adres/ligging van de bouwlocatie	Binnen gemeentegrenzen gemeente Westland, zie bestekstekeningen en deelopdrachten
Opdrachtgever	College van Burgemeester en Wethouders van de Gemeente Westland.
Ontwerper	Alles over Groenbeheer De Run 8215a 5504 EM Veldhoven
V&G- coördinator Ontwerpfase V&G- coördinator Uitvoeringsfase	de directie
Uitvoerenden	zie organisatie en fasering van het bouwproces
Aanvangsdatum bouwwerk	Medio februari 2021
Geplande bouwtijd werkdagen
Maximaal aantal werknemers op de bouwlocatie	
Deskundige dienst	Arbo-dienst

Behandeld :

Bladzijde : 6

Revisie : 0

Getekend :

Datum : 08-11-2021

3. Organisatie en fasering van het bouwproces (Uitvoeringsfase)

3.1 Overzicht van de betrokken bedrijven en uit te voeren werkzaamheden

Hoofdaannemers/ Uitvoeringscoördinator		Uit te voeren werkzaam- heden (bestek doc.)	1e Verantwoordelijke op het werk (aanspreekpunt)		Start/einde werk- zaamheden
Naam:			Naam:		
Adres:			Functie:		
Onderaannemers/ zelfstandigen		Uit te voeren werkzaamheden (besteksdocumenten)	1e Verantwoordelijke op het werk		Start/einde werkzaamheden

Datum:

Behandeld :

Bladzijde : 7

Revisie : 0

Getekend :

Datum : 08-11-2021

Bouwplanning en -fasering

Deelwerken	Bedrijf	Tijd -->
<ul style="list-style-type: none">• Onderhoudswerkzaamheid en beplantingen;• Onderhoudswerkzaamheid en grasvelden;• Onkruidbeheersing op verhardingen;• Renoveren van beplantingen;• Renoveren van grasvegetatie;• Werk algemene aard /ter beschikking stellen arbeid en materieel;• Treffen van verkeersmaatregelen;• Activiteiten in het kader van de Wet Natuurbescherming.		

Taken en bevoegdheden op het werk

Functionaris	Naam	Taken	Bevoegdheden
V&G coördinator ontwerpfase	de directie	zie omschrijving 01	zie omschrijving 01
V&G coördinator uitvoeringsfase		zie omschrijving 02	zie omschrijving 02

Behandeld :

Bladzijde : 8

Revisie : 0

Getekend :

Datum : 08-11-2021

(01) Taken en bevoegdheden V&G coördinator ontwerpfase

Nr	Taak	Bevoegdheden	Rapportage aan:
1	Stelt het projectmanagement in staat om de taken op het gebied van Arbo-Milieu naar behoren uit te voeren met inachtnahme van de uitgangspunten zoals geformuleerd in het V&G-plan		
2	Stelt zich regelmatig op de hoogte van de stand van zaken, ondermeer via de reguliere overlegstructuur		
3	Draagt er zorg voor dat het V&G-plan ontwerpfase een onderdeel is van het bestek		
4	Draagt zorg voor de coördinatie indien er sprake is van nevenaanneming		
5	Draagt er zorg voor dat in de contractbepaling de aanstelling van de V&G-coördinator uitvoeringsfase wordt geregeld		

(02) Taken en bevoegdheden V&G-coördinator uitvoeringsfase

Nr	Taak	Bevoegdheden	Rapportage aan:
1	Coördineren inzet/samenwerking van de individuele aannemers op het gebied van arbeidsomstandigheden		
2	Completeren van het V&G-plan uitvoeringsfase		
3	Uitvoeren van correctieve acties indien niet voldaan wordt aan de bepalingen zoals opgenomen in het V&G-plan		
4	Aanpassen van plan en dossier indien de werkzaamheden daar aanleiding toe geven		
5	Aanvullende rol in het Voorlichting en Onderricht traject		
6	Prominente rol tijdens de bouwvergadering		

Behandeld :

Bladzijde : 9

Getekend :

Revisie : 0

Datum : 08-11-2021

3.2 Overlegstructuur/vergaderschema's

Vergaderingsoort	Voorlichting & Onderricht	Werkveiligheidsoverleg	Evaluatievergadering
Inhoud			
Functie	algemene voorlichting bij aanvang van het werk m.b.t. de risico's	algemeen overleg veiligheid	evaluatie samenwerking zoals vastgelegd in V&G-plan
Frequentie	bij aanvang werk	eenmaal, halverwege van het project	einde project
Deelnemers	allen	allen (incl. onderaannemers)	alle bij het project betrokkenen worden uitgenodigd
Rapportage aan	vermelden in logboek	intern/extern	deelnemers
Bewijsdocument	presentielijst logboek	presentielijst	rapport door evaluator
Opmerkingen			

Behandeld :

Bladzijde : 10

Revisie : 0

Getekend :

Datum : 08-11-2021

3.3 Coördinatie en samenwerkingsafspraken (Ontwerpfase)

Vastlegging van arbo-overleg en -afspraken

Deelontwerp	Datum	Ontwerpbureau/ Adviseur	1e Verantwoorde- lijke	Afspraken ¹⁾	Vastgelegd datum ²⁾
• Onderhoudswerkzaamheden beplantingen; 2021	Brandweer en Hulpdienst	
• Onderhoudswerkzaamheden grasvelden; 2021	idem	idem	idem	idem
• Onkruidbeheersing op verhardingen; 2021	idem	idem	idem	idem
• Renoveren van beplantingen; 2021	idem	idem	idem	idem
• Renoveren van grasvegetatie; 2021	idem	idem	idem	idem
• Werk algemene aard /ter beschikking stellen arbeid en materieel; 2021	idem	idem	idem	idem
• Treffen van verkeersmaatregelen; 2021	idem	idem	idem	idem
• Activiteiten in het kader van de Wet Natuurbescherming. 2021	idem	idem	idem	idem

¹⁾ Het betreft afspraken die betrekking hebben op gesignaleerde risico's en arbo-maatregelen/voorzieningen die afstemming behoeven tussen meerdere ontwerpbureaus en/of adviseurs

²⁾ Gesignaleerde niet vermijdbare risico's worden vastgelegd in onderdeel 5 van het V&G-plan

Behandeld :

Bladzijde : 11

Revisie : 0

Getekend :

Datum : 08-11-2021

4. Coördinatie en samenwerkingsafspraken tijdens uitvoeringsfase

Ter beheersing van de uit te voeren activiteiten en het borgen van de voorgeschreven en te halen graad van kwaliteit en arbeidsomstandigheden worden de navolgende afspraken gemaakt en vastgelegd.

Coördinatie-overleg met 1e verantwoordelijken van neven- en onderaannemers/zelfstandigen en vastlegging van arbo-overleg en -afspraken

Bouwfase	Aanvangs- datum	Aannemers	Afspraken ¹⁾	Vastgelegd datum
• Onderhoudswerkzaamheid en beplantingen;				
• Onderhoudswerkzaamheid en grasvelden;				
• Onkruidbeheersing op verhardingen;				
• Renoveren van beplantingen;				
• Renoveren van grasvegetatie;				
• Werk algemene aard /ter beschikking stellen arbeid en materieel;				
• Treffen van verkeersmaatregelen;				
• Activiteiten in het kader van de Wet Natuurbescherming.				
• Onderhoudswerkzaamheid en beplantingen;				

¹⁾ Het betreft afspraken die betrekking hebben op te nemen V&G-maatregelen en afstemming met andere werkgevers

Behandeld :

Bladzijde : 12

Revisie : 0

Getekend :

Datum : 08-11-2021

5. Risico's en Maatregelen/Voorzieningen tijdens de uitvoeringsfase

(n.b.: deze lijst is niet limitatief)

Bouwfase

Activiteit/ productie- taak	Risico	Risico oorzaak	Maatregel	Aangebracht door	Controle door
Algemeen	werken in weer en wind	slechte werkkleding	goede werkkleding	persoonlijk	V&G coördinator ontwerpfase
	beknellen, vallende lasten, omvallen	ondeskundig handelen, slecht hijsmateriaal, ondeugdelijke opslag	deskundig personeel	hoofdaan- nemer	V&G- coördinator uitvoeringsfase
	aanrijden / overrijden	niet opletten / niet gezien worden	opletten, orde, zichtbare werkkleding	persoonlijk	V&G- coördinator uitvoeringsfase
	werken in stof, lawaai, trillingen	geen beschermende maatregelen	gebruik van persoonlijke beschermingsmid- delen	persoonlijk	V&G- coördinator uitvoeringsfase
	werken op onoverzichte- lijke werkplaats	diverse ongevallen	orde en netheid op werkplaats	personeel	V&G- coördinator uitvoeringsfase

Behandeld :

Bladzijde : 13

Revisie : 0

Getekend :

Datum : 08-11-2021

Groenvoorzieningen

Activiteit/ productie-taak	Arbo-Risico	Risico- oorzaak	Maatregel/ Voorziening	Aangebracht door	In stand houden door	Toezicht/ rapp.door
Groenvoorzie- ningwerkzaam heden	lichamelijk letsel	geen beschermen- de maatregelen	gebruik PBM's	aannemer	aannemer	aannemer
	aanrijd gevaar	verkeer, onoplettend- heid	oplekken, zichtbare werkkleding	aannemer	aannemer	aannemer
	gehoorbe- schadiging	geen beschermen- de maatregelen	gebruik PBM's, gehoorbe- scherming	aannemer	aannemer	aannemer

Behandeld :

Bladzijde : 14

Revisie : 0

Getekend :

Datum : 08-11-2021

Algemene werkzaamheden

Activiteit/ productie-taak	Arbo-Risico	Risico- oorzaak	Maatregel/ Voorziening	Aangebracht door	In stand houden door	Toezicht/ rapp.door
Inzetten materieel	afhankelijk van het ter beschikking gestelde materieel	afhankelijk van het ter beschikking gestelde materieel	werken volgens voorschriften machines deskundig personeel op de machines zorgplicht voor de opdracht- gever	aannemer	aannemer	aannemer

Verkeersmaatregelen bij werk in uitvoering

Activiteit/ productie-taak	Arbo-Risico	Risico- oorzaak	Maatregel/ Voorziening	aangebracht door	in stand houden door	Toezicht/ rapp.door
Verkeer	aanrijding- gevaar door weg- en werkverkeer	werken met openbaar verkeer	afzetting, tijdelijke geleiderail	aannemer	aannemer	aannemer
Geluid	gehoor- beschadiging	lijnvormige geluidsbron (verkeer), puntvormige geluidsbron (machines)	gehoor- bescherming bron- bestrijding	aannemer	aannemer	aannemer

Behandeld :

Bladzijde : 15

Getekend :

Revisie : 0

Datum : 08-11-2021

6. Bouwplaatsvoorzieningen en - regels

6.1 Bouwplaatsvoorzieningen

Collectieve voorzieningen	Gebruikers	Instandhouding door	Toezicht/ Rapportage door
Verkeersvoorzieningen	aannemer	aannemer	aannemer
Verkeersafzettingen	idem	idem	idem
Sanitaire voorzieningen	idem	idem	idem
Schaft- en kleedvoorzieningen	idem	idem	idem
Opslagplaatsen gevaarlijke stoffen	idem	idem	idem
Bouwelektra	idem	idem	idem
Opslag bouwstoffen	idem	idem	idem
Parkeer gelegenheid personeel	idem	idem	idem
Blusmiddelen	idem	idem	idem
Beschermings-/ beveiligingsmiddelen	allen	allen	idem
EHBO-voorzieningen	aannemer	aannemer	idem
Afvalscheiding/ opslag	idem	idem	idem
Mededelingenbord	idem	idem	idem
Overige:			

6.2 Bouwplaatsregels

Regels	Toezicht/rapportage door	Relevante opmerkingen/aanwijzingen
Toegangsregeling	aannemer	
Procedure bij ongevallen (alarmregeling)	aannemer	
Bedrijfshulpverlening	aannemer	
Identificatieplicht	aannemer	
Voorschriften uit vergunningen	aannemer	

Behandeld :

Bladzijde : 16

Revisie : 0

Getekend :

Datum : 08-11-2021

7. Rapportage en evaluatie

Onderwerp	Datum	Rapportage aan	Rapportage door	Te ondernemen acties	Uitgevoerd door/ datum
		opdrachtgever	d.m.v. verslagen van bouwvergaderingen		

Bijlage 2:

Graafregistratie proefsleuven

Graafregistratie kabels en leidingen

Gemeente Westland

Datum graafwerkzaamheden: INVULLEN
Naam uitvoerende: INVULLEN
Opdrachtgever: Gemeente Westland
Locatie: STRAATNAAM, HUISNUMMER, ADRES, EN SITUATIESCHETS ZOALS TER ILLUSTRATIE AANGEGEVEN, MAG OOK OP DE TEKENING VAN HET KADASTER.

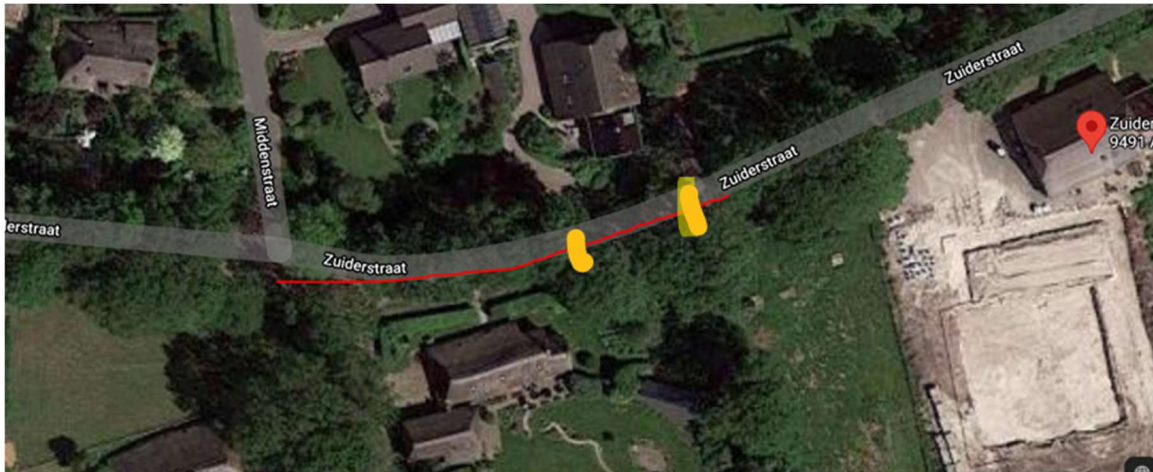

Afbeelding 1; In geel de locatie van de proefsleuven.

Uitgevoerde werkzaamheden

Handmatig graven	
Machinaal graven	
Zuigen	
Anders namelijk	

Situatie vooraf werkzaamheden

Invoegen foto vooraf gestart wordt met de werkzaamheden

Situatie en overzicht ligging kabels en leidingen

Invoegen foto van uitgegraven proefsleuf met duidelijk zichtbaar de aanwezige kabels en leidingen

Situatie na werkzaamheden

Invoegen foto na opleveren graafwerkzaamheden.

Bijzonderheden/afwijkende ligging kabels en leidingen

Melding bijzonderheden

Bijlage 3:

**Beschermde planten en dieren
gemeente Westland**



BESCHERMDE PLANTEN EN DIEREN

In Westland



Auteur(s) P. Moerman
Datum 8 augustus 2017
Versie
Status definitief

Inhoudsopgave

1.	Beschermde planten en dieren.....	1
1.1.	De Wet Natuurbescherming.....	1
1.2.	Beschermde soorten Westland	3
2.	Amfibieën.....	6
2.1.	Rugstreeppad (<i>Bufo calamita</i>)	6
2.1.1.	Afbeelding.....	6
2.1.2.	Beschrijving.....	6
2.1.3.	Verspreiding en leefwijze	6
2.1.4.	Bescherming.....	7
2.2.	Zandhagedis (<i>Lacerta agilis</i>).....	8
2.2.1.	Afbeelding.....	8
2.2.2.	Beschrijving.....	8
2.2.3.	Bescherming.....	8
2.2.4.	Verspreiding	8
3.	Vissen	9
3.1.	Bittervoorn (<i>Rhodeus amarus</i>).....	Fout! Bladwijzer niet gedefinieerd.
3.1.1.	Afbeelding	Fout! Bladwijzer niet gedefinieerd.
3.1.2.	Beschrijving.....	Fout! Bladwijzer niet gedefinieerd.
3.1.3.	Bescherming	Fout! Bladwijzer niet gedefinieerd.
3.1.4.	Verspreiding	Fout! Bladwijzer niet gedefinieerd.
3.2.	Kleine Modderkruiper (<i>Cobitis taenia</i>)	9
3.2.1.	Afbeelding	9
3.2.2.	Beschrijving.....	9
3.2.3.	Bescherming.....	9
3.2.4.	Verspreiding	10
4.	Vleermuizen	11
	Vleermuizen	11
4.1.	Watervleermuis.....	11
4.1.1.	Afbeelding	11
4.1.2.	Beschrijving.....	11
4.1.3.	Verblijfplaatsen.....	11
4.1.4.	Verspreiding	12
4.2.	Meervleermuis	12
4.2.1.	Afbeelding	12
4.2.2.	Beschrijving.....	12
4.2.3.	Verblijfplaatsen.....	12
4.2.4.	Verspreiding	13
4.3.	Laatvlieger.....	14
4.3.1.	Afbeelding	14
4.3.2.	Beschrijving.....	14
4.3.3.	Verblijfplaatsen.....	14
4.3.4.	Verspreiding	14
4.4.	Gewone grootoorvleermuis.....	15
4.4.1.	Afbeelding	15
4.4.2.	Beschrijving.....	15
4.4.3.	Verblijfplaats	15
1.1.1	Verspreiding	16
1.2	Gewone Dwergvleermuis.....	17



1.2.1	Afbeelding	17
4.4.4.	Beschrijving	17
4.4.5.	Verblijfplaatsen	17
1.2.2	Verspreiding	17
4.5.	Rosse vleermuis	18
4.5.1.	Afbeelding	18
4.5.2.	Beschrijving	18
4.5.3.	Verblijfplaatsen	18
4.5.4.	verspreiding	18
4.6.	Baardvleermuis	19
4.6.1.	Afbeelding	19
4.6.2.	Beschrijving	19
4.6.3.	Verblijfplaatsen	19
1.2.3	verspreiding	19
5.	Flora	20
5.1.	Blauwe zeedistel	20
5.1.1.	Afbeelding	20
5.1.2.	Beschrijving	20
1.2.4	verspreiding	20
5.2.	Gevlekte orchis	21
5.2.1.	Afbeelding	21
5.2.2.	Beschrijving	21
5.2.3.	Verspreiding	21
5.3.	Riet Orchis (<i>Dactylorhiza majalis</i>)	22
5.3.1.	Afbeelding rietorchis	22
5.3.2.	beschrijving	22
5.3.3.	Verspreiding	22
	Tongvaren	26
1.2.5	afbeelding	26
1.2.6	Beschrijving	26
1.2.7	Verspreiding	26
5.3.4.	Bekende locaties	26
2.	Vogels	27
2.1	vogelnesten	27
2.2	Toelichting jaarrond beschermde vogelnesten	27
	Alle vogels genoemd in de tabel onder 1.2 zijn het gehele jaar beschermd	27
5.4.	Beschermingsniveau vogels	27



1. Beschermde planten en dieren

Veel planten en dieren zijn zo zeldzaam dat ze bescherming verdienen. Bijna elk land heeft daarom een lijst van beschermde planten en dieren. Dit is van groot belang, omdat anders bepaalde soorten toch zullen uitsterven. De Nederlandse lijst met beschermde planten kwam tot stand met medewerking van het toenmalige Ministerie van Landbouw Natuurbeheer en Visserij. Naast deze lijst zijn er soms aanvullingen die per gemeente of provincie verschillen.

1.1. De Wet Natuurbescherming

De Wet natuurbescherming deelt soorten in drie beschermingsregimes in. Daarnaast zijn er (per provincie en landelijk) vrijgestelde soorten en jaarrond beschermde vogelnesten.

- Beschermingsregime soorten Vogelrichtlijn. Dit zijn alle van nature in Nederland in het wild levende vogels (zoals bedoelt in artikel 1 van de Vogelrichtlijn). Nog niet duidelijk is of er weer een lijst met jaarrond beschermde vogelnesten komt en/of dat de huidige lijst blijft gelden. Hieronder wordt voorlopig de oude lijst nog weergegeven.
- Beschermingsregime soorten Habitatrichtlijn. Dit zijn soorten die genoemd zijn in Bijlage IV van de Habitatrichtlijn, Bijlage I en II van het Verdrag van Bern en Bijlage II van het Verdrag van Bonn. In de Bijlagen van de Verdragen van Bern en Bonn worden ook vogels genoemd. Het Beschermingsregime soorten Habitatrichtlijn is ten aanzien van verstoren strikter dan het Beschermingsregime soorten Vogelrichtlijn. Mogelijk zijn de in de Bijlagen van de Verdragen van Bern en Bonn genoemde vogels strikter beschermd dan soorten die van nature in Nederland voorkomen en niet in deze bijlagen staan. Grotendeels betreffen het in Nederland zeldzame en doortrekkende soorten of dwaalgasten. Een aantal soorten zoals bijvoorbeeld de pimpelmees zijn algemeen in Nederland.
- Beschermingsregime overige soorten. Dit zijn de in de bijlage van Wet Natuurbescherming genoemde soorten. Voor deze soorten heeft Nederland geen expliciete Europese verplichting. Omdat er ook veel algemene soorten in staan genoemd is de verwachting dat er weer een verdeling komt is meer en minder beschermde soorten (vergelijkbaar met de tabellen 1, 2 en 3 van de Flora- en faunawet). Deze kan echter per provincie verschillen.
- Vrijgestelde soorten. Wanneer de Minister van Economische Zaken bevoegd gezag is zijn er een aantal soorten landelijk vrijgesteld bij specifieke activiteiten.
- Jaarrond beschermde vogelnesten. Landelijk zijn van een aantal vogelsoorten de nesten jaarrond beschermd.

De opgestelde lijst met jaarrond beschermde nesten voor vogels is een beleidsdocument dat voortvloeit uit de voormalige Flora- en faunawet en meegenomen is onder de Wet natuurbescherming. Van de soorten vermeld onder **punt 1.3** zijn de nesten jaarrond beschermd en moeten er mitigerende maatregelen getroffen worden indien er een activiteit plaatsvindt die de nestlocatie kan beschadigen of de gunstige staat van instandhouding in gevaar kan brengen.

Hierbij wordt onderscheid gemaakt in vijf categorieën, waarbij nesten van vogelsoorten van categorie 1 t/m 4 jaarrond beschermd zijn en de nesten van soorten onder categorie 5 beschermd zijn als er onvoldoende alternatieven zijn.



Categorie 1: Nesten die, behalve gedurende het broedseizoen als nest, buiten het broedseizoen in gebruik zijn als vaste rust- en verblijfplaats.

Categorie 2: Nesten van koloniebroeders die elk broedseizoen op dezelfde plaats broeden en die daarin zeer honkvast zijn of afhankelijk van bebouwing of biotoop. De (fysieke) voorwaarden voor de nestplaats zijn vaak zeer specifiek en limitatief beschikbaar.

Categorie 3: Nesten van vogels, zijnde geen koloniebroeders, die elk broedseizoen op dezelfde plaats broeden en die daarin zeer honkvast zijn of afhankelijk van bebouwing. De (fysieke) voorwaarden voor de nestplaats zijn vaak zeer specifiek en limitatief beschikbaar.

Categorie 4: Vogels die jaar in jaar uit gebruik maken van hetzelfde nest en die zelf niet of nauwelijks in staat zijn een nest te bouwen.

Categorie 5: Nesten van vogels die weliswaar vaak terugkeren naar de plaats waar zij het jaar daarvoor hebben gebroed of de directe omgeving daarvan, maar die wel over voldoende flexibiliteit beschikken om, als de broedplaats verloren is gegaan, zich elders te vestigen.

1.2. Zorgplicht

Veel soorten die onder de Flora- en faunawet beschermd waren zijn onder de Wet Natuurbescherming niet meer expliciet beschermd. Voor al deze soorten is alleen de zorgplicht van toepassing.

1.3. Rode lijstsoorten

1.4. Beschermde soorten Westland

In onderstaande tabel staan de beschermde soorten van de Flora- en faunawet (Ffwet) die in de gemeente Westland voorkomen.

Soort	Beschermde status	Voorkomen
Amfibieën		
Rugstreeppad	Bern II, Habitatrichtlijn bijlage IV	Omgeving duinen en tijdelijk braakliggende gronden
zandhagedis	Bern II, HR IV	Omgeving duinen
Vissen		
Grote Modderkruiper	Andere soorten (bijlage A van de wet)	Verspreidingsgebied ligt zeer dicht bij Westland
Vleermuizen		
Laatvlieger	Bern II, HR IV	Gehele Westland
Gewone dwergvleermuis	Bern II, HR IV	Gehele Westland
Gewone grootoorvleermuis	Bern II, HR IV	Gehele Westland
Watervleermuis	Bern II, HR IV	Gehele Westland
Baardvleermuis	Bern II, HR IV	Gehele Westland
Rosse vleermuis	Bern II, HR IV	Gehele Westland
Meervleermuis	Bern II, HR IV	Gehele Westland
Flora		
Er zijn geen beschermde planten bekend bij de gemeente Westland. <i>In de grotere groengebieden komen soms beschermde soorten voor die nog niet bekend zijn bij de gemeente Westland.</i>	Andere soorten (bijlage B van de wet)	Gehele Westland
Vogels		
Alle broedvogels zijn beschermd	<i>De Vogelrichtlijn (Richtlijn 79/409/EEG van de Raad van 2 april 1979 inzake het behoud van de vogelstand) is een richtlijn van de Europese Unie. Het doel is de bescherming, het beheer en de regulering van de in de lidstaten voorkomende vogels. De bescherming van soorten en de aanwijzing van beschermde gebieden voor specifieke soorten van Bijlage I</i>	Gehele Westland



en voor trekvogels zijn verwerkt in de
Wet natuurbescherming. Voor meer
informatie: [Vogelrichtlijn](#).

Insecten-dagvlinders

Diverse soorten vlinders Andere soorten (bijlage A van de Gehele Westland
*Zie lijst provincie Zuid-
Holland* wet)

Nesten jaarrond beschermd	Wetenschappelijke naam	Categorie
steenuil	Athene noctua	Categorie 1
gierzwaluw	Apus apus	Categorie 2
huismus	Passer domesticus	Categorie 2
roek	Corvus frugilegus	Categorie 2
grote gele kwikstaart	Motacilla cinerea	Categorie 3
kerkuil	Tyto alba	Categorie 3
oehoe	Bubo bubo	Categorie 3
ooievaar	Ciconia ciconia	Categorie 3
slechtvalk	Falco peregrinus	Categorie 3
boomvalk	Falco subbuteo	Categorie 4
buizerd	Buteo buteo	Categorie 4
havik	Accipiter gentilis	Categorie 4
ransuil	Asio otus	Categorie 4
sperwer	Accipiter nisus	Categorie 4
wespendief	Pernis apivorus	Categorie 4
zwarte wouw	Milvus migrans	Categorie 4
blauwe reiger	Ardea cinerea	Categorie 5
boerenzwaluw	Hirundo rustica	Categorie 5
bonte vliegenvanger	Ficedula hypoleuca	Categorie 5
boomklever	Sitta europaea	Categorie 5
boomkruiper	Certhia brachydactyla	Categorie 5
bosuil	Strix aluco	Categorie 5
brilduiker	Bucephala clangula	Categorie 5
draaihals	Jynx torquilla	Categorie 5
eidereend	Somateria mollissima	Categorie 5
ekster	Pica pica	Categorie 5
gekraagde roodstaart	Phoenicurus phoenicurus	Categorie 5
glanskop	Parus palustris	Categorie 5
grijske vliegenvanger	Muscicapa striata	Categorie 5
groene specht	Picus viridis	Categorie 5
grote bonte specht	Dendrocopos major	Categorie 5
hop	Upupa epops	Categorie 5
huiszwaluw	Delichon urbicum	Categorie 5
ijsvogel	Alcedo atthis	Categorie 5
kleine bonte specht	Dendrocopos minor	Categorie 5
kleine vliegenvanger	Ficedula parva	Categorie 5
koolmees	Parus major	Categorie 5



kortsnavelboomkruiper	<i>Certhia familiaris macrodactyla</i>	Categorie 5
oeverzwaluw	<i>Riparia riparia</i>	Categorie 5
pimpelmees	<i>Parus caeruleus</i>	Categorie 5
raaf	<i>Corvus corax</i>	Categorie 5
ruigpootuil	<i>Aegolius funereus</i>	Categorie 5
spreeuw	<i>Sturnus vulgaris</i>	Categorie 5
tapuit	<i>Oenanthe oenanthe</i>	Categorie 5
torenavalk	<i>Falco tinnunculus</i>	Categorie 5
zeearend	<i>Haliaeetus albicilla</i>	Categorie 5
zwarte kraai	<i>Corvus corone</i>	Categorie 5
zwarte mees	<i>Periparus ater</i>	Categorie 5
zwarte roodstaart	<i>Phoenicurus ochruros</i>	Categorie 5
zwarte specht	<i>Dryocopus martius</i>	Categorie 5

Rode lijst soorten

Nauwe korfslak	Rode lijst	Duingebied
Goud haver	Rode Lijst	Enkele plaatsen Westland
Cedergrondbekerzwam	Rode Lijst	Enkele plaatsen Westland



2. Amfibieën

2.1. Rugstreeppad (*Bufo calamita*)

2.1.1. Afbeelding



2.1.2. Beschrijving

De rugstreeppad (*Bufo calamita*) is herkenbaar aan zijn gele rugstreep waaraan hij ook zijn naam te danken heeft. Het is een middelgrote pad met een droge wrattige huid, geelgroene ogen met een horizontale pupil en goed zichtbare trommelvlies. De rug is geelbruin of grijsbruin met een patroon van groenige vlekken en vaak grote rode of roodbruine wratten en natuurlijk de lichte rugstreep (niet altijd aanwezig overigens!).

De buik is licht met vaak donkere vlekjes. De rugstreeppad kan tot 10 cm groot worden.

2.1.3. Verspreiding en leefwijze

De rugstreeppad wordt in alle Nederlandse provincies gevonden, behalve in Groningen. Hij is een bewoner van zandige terreinen met een betrekkelijk hoge dynamiek, zoals de duinen, de uiterwaarden van de grote rivieren, opgespoten terreinen, heidevelden en akkers, maar kan ook op klei- en veengronden worden aangetroffen. Voor de voortplanting is de rugstreeppad afhankelijk van ondiepe wateren die vrij snel opwarmen. Vaak wordt gebruik gemaakt van tijdelijke poeltjes en plassen, maar ook slotjes en vennen kunnen geschikt zijn. Een voorwaarde is wel dat het water niet zuurder is dan pH 5. Brak water wordt getolereerd. Zoals de meeste amfibieën is ook de rugstreeppad een uitgesproken nachtbraker. Pas tijdens het invallen van de schemering komt hij tevoorschijn om op open plekken te gaan jagen. Soms zie je ze 's nachts op zandpaden hun typische korte sprintjes trekken. De rugstreeppad begint pas laat aan de voortplanting. Zo rond half april trekt hij vanuit zijn overwinteringslocatie (soms wel een meter diep onder de grond) naar het voortplantingswater. Eenmaal in het water aangekomen laten de mannetjes al zittende in het ondiepe water hun luide roep weerklinken. Het ratelende geluid is tot op een kilometer afstand te horen en trekt soortgenoten uit de wijde omgeving aan. De rugstreeppad is een zeer slechte zwemmer. Hij zoekt altijd een plek op in het water, waar hij op de bodem kan zitten terwijl zijn kwaakblaas net boven het wateroppervlak uitkomt. Op dergelijke plaatsen worden ook de eieren afgezet. De rugstreeppad kent een zeer lang voortplantingsseizoen dat sterk afhankelijk is van de weersomstandigheden. Het begin van het seizoen wordt meestal ingeluid door een periode met warm en vochtig weer. Tot in juli kan opeens



weer een opleving in voortplantingsactiviteit plaatsvinden. Veelal na een periode van overvloedige regen en warm weer. De ontwikkeling van ei tot juveniel voltrekt zich bij de rugstreeppad zeer snel. Want hoewel het voortplantingsseizoen ongeveer een maand later begint dan bij de gewone pad, vindt de metamorfose vaak tegelijkertijd plaats. Dit is ook wel noodzakelijk omdat het type water dat ze voor de voortplanting uitkiezen meestal gedurende de zomer opdroogt. Dit brengt een risico met zich mee voor de rugstreeppad. Het kan natuurlijk te vroeg opdrogen, waardoor alle larven verloren gaan. Het heeft echter ook voordelen, namelijk dat dergelijk water zeer weinig predatoren bevat (vis, libellenlarven) en snel opwarmt in de zon, waardoor de ontwikkeling van het ei en de larve zeer snel kan gaan.

In het Westland is de rugstreeppad te vinden in de kuststrook en op braakliggende gronden langs de gehele kust.

2.1.4. *Bescherming*

De rugstreeppad staat op de Rode Lijst en is streng beschermd middels de Europese Habitatrichtlijn (bijlage 4) en de Conventie van Bern (bijlage 2).

2.2. Zandhagedis (*Lacerta agilis*)

2.2.1. Afbeelding



2.2.2. Beschrijving

De zandhagedis (*Lacerta agilis*) komt in Nederland voornamelijk voor op de heideterreinen op hogere zandgronden in het oosten, zuiden en midden van ons land en in de duinen ten noorden van Zeeland. Het is een vrij robuust gebouwde hagedis. Zeer opvallend zijn de groene flanken van de mannetjes in het voorjaar. Voor het leggen van eieren kiezen de vrouwtjes zonnige, onbegroeide zandige plekken. De eitjes worden op 5 tot 20 cm diepte ingegraven. De warmte van de zon zorgt dan voor verdere ontwikkeling van de eieren.

2.2.3. Bescherming

De zandhagedis is een zeldzame soort (status=kwetsbaar) en staat vermeld als streng beschermd in de Europese Habitatrichtlijn. In de Conventie van Bern is de soort strikt beschermd Bern bijlage II habitatrichtlijn IV

2.2.4. Verspreiding

In het Westland komt de zandhagedis voor in de duinen en langs de kuststrook.

3. Vissen

3.1. Grote Modderkruiper (*Cobitis taenia*)

3.1.1. Afbeelding



3.1.2. Beschrijving

De grote modderkruiper (*Misgurnus fossilis*) behoort tot de familie van de modderkuijpers (*Cobitidae*) en heeft een langgerekt bijna rond lichaam dat bij de staart zijdelings afgeplat is. De rug is donkerbruin tot roodbruin van kleur en over de licht geel tot oranje gekleurde flanken lopen in de lengterichting donkere vlekkerige banen. Ook op de kop bevinden zich vlekjes, het patroon is per dier uniek en maakt individuele herkenning mogelijk. De buik is licht geelbruin en kleurt in de paaitijd oranje. Rond de bek bevinden zich tien bekdraden: vier op de bovenlip, vier op de onderlip en twee in de mondhoeken. De soorten biermpje en kleine modderkruiper, met een vergelijkbaar uiterlijk, hebben slechts zes bekdraden. Grote modderkuijpers kunnen circa 30 centimeter lang worden.

3.1.3. Leefgebied & levenswijze

Grote modderkruiper komt voor van centraal Europa tot in Azië. Nederland ligt aan de westgrens van het verspreidingsgebied. De soort heeft een voorkeur voor verlandende wateren in laag dynamische overstromingsvlakten en moerasgebieden. In Nederland ligt een aanzienlijk deel van het leefgebied in de sloten van ingepolderde voormalige overstromingsvlakten. De grote modderkruiper prefereert ondiepe wateren met een dikke modderlaag en een uitbundige waterplantengroei. Grote modderkruiper houdt zich overdag verscholen en voedt zich 's nachts met kleine ongewervelden zoals wormen, watervlooien, muggenlarven, waterpissenbedden en kreeftjes. Deze sporen ze op in de bodem met behulp van hun bekdraden. Door een gespecialiseerde huid- en darmademhaling (via ingeslikte lucht) kunnen lage zuurstofgehalten overleefd worden. In drooggevallen wateren kan de soort zelfs enige tijd ingegraven in de modder overleven door de levensfuncties tot een minimum te beperken en gebruik te maken van huidademhaling. De dikke slijm laag biedt hierbij bescherming tegen uitdroging. De voortplanting vindt plaats van april tot juni in ondiepere warme delen van het water met waterplanten, overhangende takken of andere vormen van structuur. Tijdens de paai krult een mannetje zich om



een vrouwtje dat daarna de eitjes loslaat. De juveniele dieren groeien verder op in ondiepe plantenrijke oeverzones.

3.1.4. *Bedreigingen en bescherming*

Grote modderkuiper is een vrij zeldzame soort in Nederland en in de loop van de 20e eeuw sterk afgenomen door de sterke degradatie van verlandingshabitat als gevolg van menselijk ingrijpen in het watersysteem. Ten behoeve van de intensivering van de landbouw zijn laagdynamische overstromingsvlakten verdwenen. In de slootssystemen die hier zijn aangelegd wordt een tegennatuurlijk peilbeheer en vaak intensieve schoning van waterplanten uitgevoerd waardoor verlandingsvegetatietypen geen kans krijgen. De soort is in Nederland beschermd onder de Wet natuurbescherming. De grote modderkruiper is opgenomen in tabel II van de Habitatrichtlijn. Op de Rode Lijst heeft de soort de status 'kwetsbaar'. Bescherming

3.1.5. *Verspreiding*

In het Westland is de grote modderkruiper nog niet waargenomen. Alleen waargenomen in het grensgebied met Midden Delfland.

4. Vleermuizen

Vleermuizen

In het Westland zijn 7 soorten vleermuizen bekend, zij komen verspreid voor in het gehele Westland. Gebouwen zowel oud als nieuw, oude holle bomen en bunkers zijn gewilde locaties.

Bescherming

Alle in het wild in Nederland voorkomende vleermuizen vallen onder de Wet Natuurbescherming Bern II, HR IV. Via de wet artikel 9 - 11 worden vaste rust- en verblijfplaatsen en de functionele ruimte er omheen van vleermuizen beschermd.

4.1. Watervleermuis

4.1.1. Afbeelding



4.1.2. Beschrijving

De watervleermuis (*Myotis daubentonii*) is met een spanwijdte van 24 - 28 cm en een gewicht van 5 tot 15 gram een middelgrote vleermuis. Net als bij alle *Myotis*-soorten in Nederland steekt de lichte vacht van de buikzijde goed af tegen de donkere vacht van de rugzijde. De buikvacht is grijswit, met een donkere ondervacht. De rugzijde is donkerbruin en vrijwel eenkleurig. Het gezicht is roze tot bruin en de oren zijn bruin met een lichte basis. Opvallend zijn de grote voeten die bijna half zo lang zijn als het achterbeen en de langste borstelharen hebben.

4.1.3. Verblijfplaatsen

In het zomerseizoen worden kraamkolonies van watervleermuizen in Nederland vooral gevonden in holten in loofbomen. Een enkele keer zijn ook kolonies gevonden in gebouwen (kerkzolders, forten, bunkers) en ook in bruggen en riool overstorten. Solitaire dieren en groepen mannetjes zijn gevonden in boomholten, muurspleten en soms ook in vogelkasten of vleermuiskasten. Tussen verblijfplaats en jachtgebied leggen watervleermuizen afstanden van vaak enkele kilometers af. Deze vliegroutes zijn sterk gebonden aan lijnvormige elementen zoals; bomenrijen, houtwallen en waterwegen. De watervleermuis mijdt hierbij sterk plaatsen met veel verlichting. In de periode september - april houden watervleermuizen hun winterslaap. Dat doen ze vooral in ondergrondse ruimten zoals groeven, kelders, bunkers en forten en waarschijnlijk ook in holle

bomen. Daarbij kruipen ze graag weg in kieren en spleten. In deze periode vindt ook de paring plaats, vaak tijdens een onderbreking van de winterslaap. De watervleermuis is een "stand" vleermuis: tussen winter en zomerverblijfplaats worden geen grote afstanden afgelegd.

4.1.4. *Verspreiding*

De watervleermuis is in grote delen van Nederland een algemene en talrijke vleermuissoort. Overal waar voldoende oude bomen zijn en wateroppervlakken met voldoende beschutting, kan de watervleermuis worden gevonden.

4.2. **Meervleermuis**

4.2.1. *Afbeelding*



4.2.2. *Beschrijving*

De meervleermuis (*Myotis dasycneme*) is een grote vleermuis, met een gewicht van 14-20 gram en lange relatief brede vleugels met een spanwijdte van 20 tot 30 cm. De buikvacht is grijswit met een donkere ondervacht en steekt duidelijk af tegen de middel- tot donkerbruingrijze rugvacht. De snuit is bruin met -in verhouding tot andere Myotis-soorten- vrij grote neusknobbels. De meervleermuis heeft opvallend grote voeten die hij gebruikt om insecten van het wateroppervlak te scheppen.

4.2.3. *Verblijfplaatsen*

Kolonies van meervleermuizen bevinden zich vrijwel altijd in **gebouwen**, zoals op kerkzolders, in spouwmuren en onder dakpannen. Kraamkolonies variëren in grootte van enkele tientallen tot enkele honderden dieren. In Nederland zijn kraamkolonies tot nu toe vooral gevonden in het westen en noorden van Nederland en in veenweidegebieden in Oost Nederland. Maar ook aan de randmeren van het IJsselmeer en in de buurt van de grote rivieren zijn verblijfplaatsen gevonden. In totaal zijn in Nederland 45 kraamverblijven van meervleermuizen bekend, met een totale populatie geschat op 10.000 dieren.

Vleermuiskasten en woonhuizen zijn bekend als paarverblijven. De paring vindt net als bij de andere soorten van het geslacht *Myotis*, in de winterverblijven plaats. Paarverblijven van meervleermuizen liggen over het algemeen langs trekroutes van zomerverblijven naar winterverblijven.



In de winter verdwijnen de meeste meervleermuizen op mysterieuze wijze. In Nederland worden in de winter totaal ongeveer 400 meervleermuizen waargenomen, in buurlanden nog eens maximaal 350 dieren. Voor zover we weten overwinteren meervleermuizen in Nederland in mergelgroeven, bunkers, forten, vestingwerken, oude steenfabrieken en kelders. Ook worden af en toe dieren waargenomen die overwinteren in gebouwen. Belangrijke overwinteringplaatsen zijn bunkers in de duinen van Zuid- en Noord-Holland en de mergelgroeven in Limburg. Over het algemeen is de meervleermuis een middellange- tot lange afstandstrekker, waarbij verplaatsingen van 200 á 300 km tussen zomer- en winterverblijf bekend zijn. In de bunkers in de duinen overwinteren echter ook regelmatig meervleermuizen die in de zomer in de directe omgeving verblijven.

4.2.4. *Verspreiding*

De meervleermuis is een soort die zich in de zomer vooral thuis voelt in waterrijke gebieden met moerassen, weiden en bossen. In Nederland is de meervleermuis dan vooral te vinden in de open veenweidegebieden en zeekelegebieden in het westen, noorden en in iets mindere mate ook in het midden en zuidwesten van Nederland. In het westen en noorden van Nederland is de soort plaatselijk algemeen. De soort is vrij zeldzaam en wordt als de zeldzaamste soort van Europa beschouwd. Het zwaartepunt van de Europese populatie lijkt in Nederland te liggen

4.3. Laatvlieger

4.3.1. Afbeelding



4.3.2. Beschrijving

De laatvlieger is een grote vleermuissoort. De vacht is aan de bovenzijde donker rookbruin; de punten kunnen goudkleurig zijn en licht glanzen. De onderzijde is geelbruin; er loopt echter geen duidelijke grens tussen beide zijden. De oren en snuit zijn zwart, en de brede vleugels zijn donkerbruin tot zwart. De oren zijn relatief klein en driehoekig.

De kop-romplengte is 58 tot 80 millimeter, met een staart van 46 tot 57 millimeter. De spanwijdte is 32 tot 38 centimeter en hij weegt 15 tot 30 gram.

4.3.3. Verblijfplaatsen

Kraamkolonies komen alleen voor in gebouwen. Ze wonen in de spouwmuur, achter de betimmering, onder daklijsten en dakpannen of onder het lood rondom de schoorsteen. Soms worden ze ook op zolders aangetroffen. In vleermuiskasten worden laatvliegers zelden aangetroffen. Solitaire mannetjes worden soms achter vensterluiken gevonden. In de paartijd (september-oktober), worden vergelijkbare verblijven gebruikt. Er worden dan ook kleine groepjes laatvliegers op plaatsen gevonden waar ze in de zomer niet zaten. Laatvliegers bewonen een netwerk van verschillende huizen die op een afstand van hooguit enkele honderden meters van elkaar liggen. Ze verhuizen soms wel, maar zijn in principe erg plaats- en gebiedstrouw.

Soms wordt één huis jaar na jaar als zomer- en winterverblijf gebruikt. De jachtgebieden liggen in een straal van 1 tot 5 km rondom de kolonie. Vliegroutes volgen waar mogelijk lijnvormige structuren, maar laatvliegers vliegen bij gunstige weersomstandigheden ook wel grote afstanden door open gebied. In de winter zoeken laatvliegers nauwe en relatief droge plaatsen op zoals spouwmuren, spleten en scheuren in zolders, oude kelders en soms ook kieren dicht bij de ingang van grotten. Omdat ze vaak diep weggekropen zijn, is de kans dat ze op dergelijke plekken ontdekt worden relatief klein. Over de winterslaapstrategie is weinig bekend. Ze zijn van november tot maart/april vrijwel uit ons blikveld verdwenen. De laatvlieger geldt als een standvleermuis, die zich verplaatst over enkele kilometers, tot hooguit 45 km.

4.3.4. Verspreiding

De laatvlieger komt in Nederland vrij algemeen voor.



4.4. Gewone grootoorvleermuis

4.4.1. Afbeelding



4.4.2. Beschrijving

Het dier wordt 4 tot 5 centimeter groot.[2] De vleermuis heeft een onderarm tussen de 34 en 42 millimeter lang en een spanwijdte van 240 tot 285 millimeter. Hij weegt 5 tot 12 gram. De dieren zijn groter in het noorden van het verspreidingsgebied. De naam danken ze aan de bijzonder grote oren (29 tot 41 millimeter lang), waarvan de bases elkaar op de kop treffen. De oren zijn meestal net zo groot als driekwart van de kop-romplengte. De vacht is grijsig bruin tot lichtbruin aan de bovenzijde. De vacht aan de onderzijde is lichtbruin met een gelige glans. De hals is lichter, met een geligbruine vlek. De neus en het oogmasker is lichtbruin tot roze van kleur. De oren en vleugels zijn bruin. De vleugels zijn breed. De poten zijn groot, met lange klauwen. De duim is lang, meestal langer dan zes millimeter.

4.4.3. Verblijfplaats

De gewone grootoorvleermuis gebruikt zeer uiteenlopende soorten verblijfplaatsen. Ze worden in de zomer aangetroffen op zolders, achter betimmeringen, daklijsten en vensterluiken, in spouwmuren en onder dakpannen, in holten en spleten in bomen en in nest- en vleermuiskasten. Ze vormen meestal groepen van 5 tot 25 dieren, in uitzonderingen tot 80 dieren. Deze gebruiken in kleine groepjes verspreid een groot aantal verblijfplaatsen naast elkaar. Ze verhuizen vaak. Als winterverblijf worden vooral ondergrondse ruimten gebruikt, zoals grotten, kalksteengroeven, oude steenfabrieken, bunkers, forten, vestingwerken, ijskelders en (kasteel)kelders. Overwinterende gewone grootoorvleermuizen zijn echter ook op zolders en in kerktorens, en een enkele keer in boomholtes gevonden. De winterslaaperperiode duurt van oktober/november - maart/april. Het zijn echter geen stabiele slapers. Vooral grootoorvleermuizen die in winterverblijven met wisselende temperaturen overwinteren, worden, ook bij koud weer, regelmatig wakker. Ze jagen dan bijvoorbeeld op zolders op de daar overwinterende vlinders. De gewone grootoorvleermuis geldt als standvleermuis. Meestal overwinteren ze in de onmiddellijke nabijheid van hun zomerverblijfplaatsen. De maximale afstand waarover verplaatsingen van geringde dieren zijn geregistreerd is circa 50 km.



1.1.1 *Verspreiding*

De gewone grootoorvleermuis komt verspreid over heel Nederland voor, maar nergens in grote aantallen. De soort is sterk gebonden aan kleinschalig landschap en bosgebieden en is in de open polderlandschappen in West- en Noord-Nederland een zeldzaamheid.

1.2 Gewone Dwergvleermuis

1.2.1 Afbeelding



4.4.4. Beschrijving

De gewone dwergvleermuis is één van de kleinste [Europese](#) vleermuissoorten. De vacht is bruin: de bovenzijde kan verschillen van oranjebruin tot roestbruin tot kastanjebruin tot donkerbruin, de onderzijde is gelig tot grijsig bruin. Jonge en onvolwassen dieren zijn donkerder en grijziger van kleur. De snuit, oren en vleugels zijn zwartbruin. De [oorschelp](#) is kort, breed en driehoekig, met een afgeronde punt. De dwergvleermuis wordt 36 tot 51 millimeter lang, met een spanwijdte van 180 tot 240 millimeter. Hij weegt ongeveer 3,5 tot 8,5 gram.

4.4.5. Verblijfplaatsen

Kraam)kolonies zijn in Nederland vooral in gebouwen, in spouwmuren, achter betimmering en daklijsten, of onder dakpannen gevonden. In Oost-Europa worden ze ook in bomen en grotten gevonden. De groepsgroottes lopen uiteen van enkele tientallen tot meer dan tweehonderd dieren. Gewone dwergvleermuizen zijn plaats trouw, maar gebruiken meerdere verblijfplaatsen en verhuizen relatief vaak. Ze jagen hoofdzakelijk binnen een straal van 2-5 km van de verblijfplaats. Vliegroutes volgen zoveel mogelijk lijnvormige structuren. In de bebouwde kom zijn de baltsvluchten van roepende mannetjes in hun territorium in de herfst gemakkelijk op te sporen. In die situatie zijn de paarverblijven in spleten in en om gebouwen echter moeilijk te vinden. Vaak liggen er in een stad of dorp veel territoria in een bepaalde wijk. Gebouwen worden ook als winterverblijf gebruikt, waarbij vergelijkbare plaatsen ook in de zomer benut worden. Systematisch zoeken naar winter slapende dieren is daardoor moeilijk. Overwinterende gewone dwergvleermuizen worden vooral bij toeval gevonden in spouwmuren, onder dakpannen, achter betimmering en daklijsten. Daarnaast zijn ze ook in spleten in de muur van kerktorens en in spleten in grotten, groeves, betonnen bruggen en parkeergarages en dergelijke gevonden. Ze worden als solitaire overwinteraar, maar vaak ook in grote groepen waargenomen. Er is geen duidelijke winterslaapproiode aan te geven. Het zijn, in de relatief milde Nederlandse winters, geen stabiele slapers. Bij mild weer zijn ze vaak wakker en gaan regelmatig op jacht. Ze kiezen temperatuurgevoelige winterslaapplaatsen. Soms worden grote clusters gevormd, waarin tot enkele honderden dieren bijeen kunnen hangen. Bij vorst zoeken ze vaak verwarmde huizen op.

1.2.2 Verspreiding

De gewone dwergvleermuis is in Nederland de meest algemene soort.

4.5. Rosse vleermuis

4.5.1. Afbeelding



4.5.2. Beschrijving

De vacht is helder rossig bruin van kleur met een goudachtige gloed in de zomer. De onderzijde is iets lichter van kleur. De oren, snuit en vleugels zijn donkerbruin. De tragus van het dier is klein en niervormig. De kop-romplengte is circa 6 tot 8 centimeter[2] en het gewicht 19 tot 40 gram. De onderarm wordt 47 tot 58 millimeter lang en de spanwijdte is 320 tot 450 millimeter. De oren worden 15 tot 21 millimeter lang en 14 tot 17 millimeter breed.

De rosse vleermuis heeft een geluidsfrequentie van 20 tot 25 kHz.

4.5.3. Verblijfplaatsen

De rosse vleermuis is in West-Europa een uitgesproken **boombewonende** soort. Zowel solitaire mannetjes, groepen vrouwtjes met jongen als dieren in winterslaap, gebruiken boomholten als onderkomen. Doordat de rosse vleermuis tamelijk luidruchtig is en de geluiden ook zonder hulpmiddelen vaak goed te horen zijn, zijn de verblijfplaatsen relatief makkelijk te vinden. Zodoende is het gebruik van boomholten door de rosse vleermuis ook al lange tijd bekend.

4.5.4. verspreiding

De rosse vleermuis komt in een groot deel van Europa voor. Kraamkolonies zijn hoofdzakelijk bekend uit laag gelegen gebieden in Noord-Duitsland en Nederland. Ons land is dan ook van groot belang voor deze soort. Over de periode 1986-1993 werden de populatie rosse vleermuizen in Nederland geschat op 6000-8000 dieren.

4.6. Baardvleermuis

4.6.1. Afbeelding



4.6.2. Beschrijving

De baardvleermuis is de kleinste Europese soort uit het geslacht *Myotis*. Volwassen exemplaren worden tussen de vier en acht gram zwaar en hebben een spanwijdte van maximaal 190 tot 250 millimeter. Ze worden 3,5 tot 5 centimeter groot[2] en de lengte van de onderarm kan variëren van 32 tot 36 millimeter. De dieren zijn donker van kleur, meestal donkerbruin tot bruingrijs, een enkele keer tot lichtbruin. De snuit, oren en vleugels zijn zwartbruin. Het geluid dat ze maken heeft een frequentie van 30 à 75 kilohertz, waardoor het buiten het menselijk gehoorbereik ligt. Ook dan is het vrijwel niet te onderscheiden van de grote baardvleermuis. De vlucht van de kleine baardvleermuis is enigszins fladderend en betrekkelijk langzaam.

4.6.3. Verblijfplaatsen

De baardvleermuis bewoont in de zomer bomen, nest- of vleermuiskasten, zolders, of de ruimte achter gevelbetimmeringen en vensterluiken van gebouwen. Kraamkolonies bereiken groottes van 10 tot 100 individuen. Het merendeel van de dieren jaagt binnen een afstand van 1 tot 3 km van de verblijfplaats. De baardvleermuis vliegt bij voorkeur langs lijnvormige structuren in het landschap. Als winterverblijf worden vooral ondergrondse ruimten gebruikt, zoals mergelgroeven, bunkers, forten, vestingwerken, oude steenfabrieken, ijskelders en (kasteel)kelders. De winterslaapstrategie lijkt die van de stabiele slaper te zijn, waarbij relatief lage temperaturen verdragen worden. De winterslaap duurt van oktober tot maart of april.

1.2.3 verspreiding

De baardvleermuis komt in heel Nederland voor, maar is over het algemeen een zeldzaamheid. Uit met name de zomerperiode zijn maar weinig waarnemingen bekend. Verspreid over heel Nederland zijn wel kolonies gevonden en zicht- en detectorwaarnemingen gedaan. In de winter wordt hij echter vrijwel overal in Nederland aangetroffen, met (in vergelijking tot andere soorten) redelijk grote aantallen. Van de baardvleermuis is bekend dat hij doorgaans tussen zomer- en winterverblijf geen grote afstanden aflegt, zodat deze soort in de zomer mogelijk algemener is dan tot nu bekend.

5. Flora

Er zijn binnen de gemeente Westland geen beschermde planten bekend die vallen onder de Wet natuurbescherming. Planten soorten kunnen zich snel spontaan vestigen en niet zijn altijd bekend bij de gemeente Westland.

Voor een aantal soorten die onder de oude Flora-en faunawet beschermd waren geldt onder de Wet natuurbescherming de zorgplicht.

5.1. Blauwe zeedistel

5.1.1. Afbeelding



5.1.2. Beschrijving

De **blauwe zeedistel** (*Eryngium maritimum*) is een [vaste plant](#) uit de [schermbloemenfamilie](#) (*Umbelliferae* of *Apiaceae*).

De blauwgroene naar boven toe blauw aangelopen plant, wordt 30 tot 60 cm hoog. De bladeren zijn grijsgroen en voorzien van een waslaagje. Het [blad](#) is stekelig [getand](#). De ronde wortelbladeren zijn 3 tot 5 lobbig.

De blauwe zeedistel bloeit van juni tot augustus met blauwachtige of witte [bloemen](#), die in [hoofdjes](#) zitten. Per plant komen 1 tot 4 hoofdjes voor. Het [omwindsel](#) bestaat uit [schutbladen](#) die drie lange tanden hebben. De [kelkbladen](#) zijn 4 tot 5 mm lang en langer dan de kroonbladen. De [helmdraden](#) zijn diep blauw.

De vrucht is een tweedelige, 5 tot 7 mm lange [splitvrucht](#) met eenzadige [dopvruchtjes](#). De vruchten zijn bedekt door smalle, spitse schubben.

1.2.4 verspreiding

De plant komt van nature voor in Europa. De plant is vrij algemeen in de kuststreek, vooral op plaatsen waar de grond is geroerd.

In Westland zijn te vinden langs de geheel duinstrook en de aangrenzende percelen.



5.2. Gevlekte orchis

5.2.1. Afbeelding



5.2.2. Beschrijving

De **gevlekte orchis** (*Dactylorhiza maculata* subsp. *maculata*) is een [vaste plant](#) die behoort tot de [Orchideeënfamilie](#) en staat op de [Nederlandse Rode Lijst van planten](#) als vrij zeldzaam en sterk afgenomen. De plant is [wettelijk beschermd](#). De gevlekte orchis komt van nature voor in [Eurazië](#).

Het is een 30 tot 50 cm hoge [overblijvende plant](#) met een knol en zonder bladrozet. De plant bloeit in juni en juli met lichtlila tot witachtige, tweezijdig symmetrische [bloemen](#). Op de bloem zit een donkerpaars honingmerk. De [lip](#) is ondiep drielobbig. De zijslippen wijzen zijdelings. De middelste lob is driehoekig en veel smaller dan de zijlobben. Het [spoor](#) is buisvormig. De bloeiwijze is een [aar](#). Het groene, stengelomvattende, [lancetvormige](#) blad is gevlekt en van onderen dofgroen. Het blad is 6 tot 10 cm lang en 1 tot 2 cm breed. Het onderste stengelblad is in het midden het breedst en is vrij spits. De vrucht is een [doosvrucht](#).

5.2.3. Verspreiding

De gevlekte orchis verspreidt zich via stoffijn zaad. Het fijne zaad bevat geen reservevoedsel en kiemt alleen als een wortelschimmel (*mycorrhiza*) het zaad binnen dringt. Voor het overleven als plant is zij aangewezen op een symbiose met een bodemschimmel.

De plant groeit op matig voedselrijke, natte tot vochtige grond in grasland en in de duinen. In Westland komen ze vaak voor op de zelfde locaties als de rietorchis



5.3. Riet Orchis (*Dactylorhiza majalis*)



5.3.1. *Afbeelding rietorchis*

5.3.2. *beschrijving*

De rietorchis is een lage overblijvende plant. De bloeiwijze is een aar van maximaal 15 cm. De bloemen zijn tweezijdig symmetrisch. De kleur ervan is rozerood tot paars. De lip bestaat uit drie middenlobben of is gaafrandig en heeft donkerrode stippen of streepjes. De zijslippen wijzen omhoog. Het blad is lancetvormig. Het is doorgaans wat langer dan dat van de brede orchis (*Dactylorhiza majalis* subsp. *majalis*). Het blad kan gevlekt zijn. Een aantal van deze vlekken is dan ringvormig. Er komen ook ongevlekte exemplaren voor. Deze variabiliteit heeft geleid tot een verdere onderverdeling. De bloeitijd is van eind mei tot half juli.

5.3.3. *Verspreiding*

De rietorchis groeit op niet te voedselrijke, natte grond met een basische invloed hetzij van het grondwater, hetzij van de bodem zelf. Hij komt voor in veel verschillende biotopen zoals weilanden, bosopslag, moerassen en pioniervegetaties.

In Westland zijn enkele locaties bekend:

- Naaldwijk Galgweg meerdere exemplaren

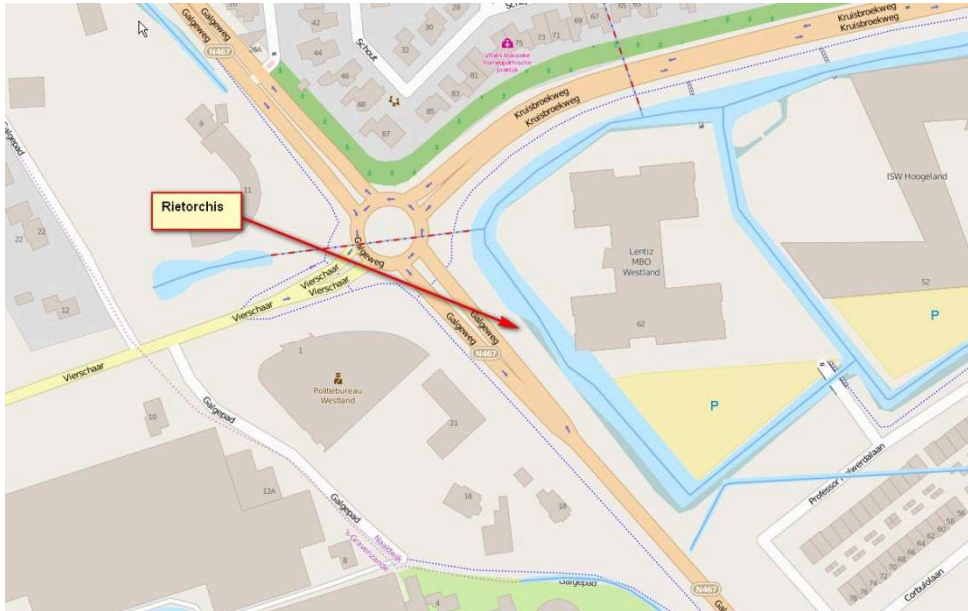

- 's-Gravenzande Rederijerslaan en Minstreefhof meerdere exemplaren

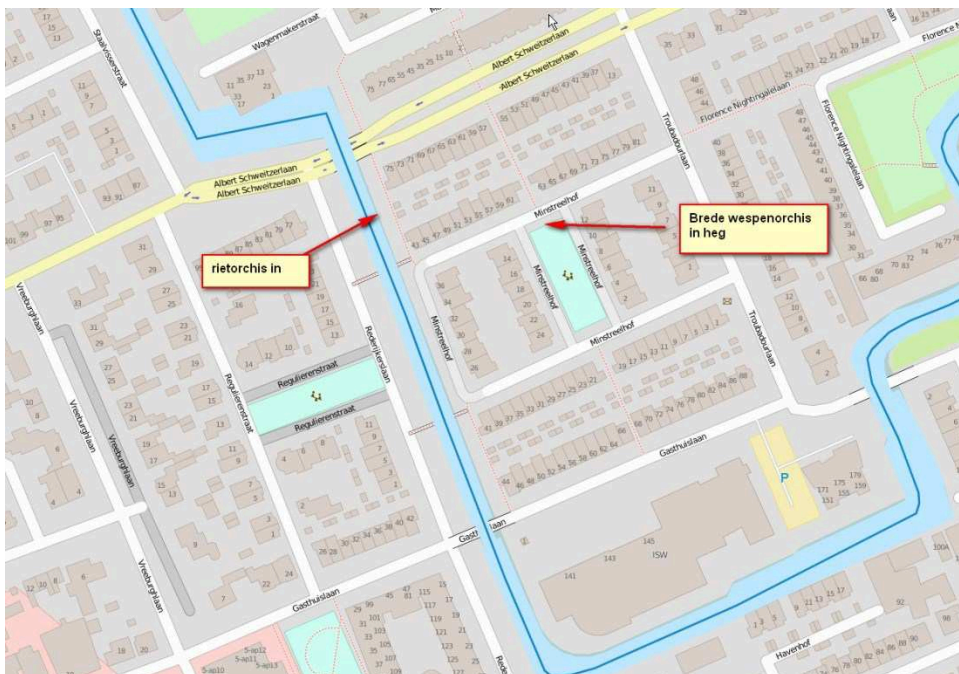



- De Lier Heulstraat Meerdere exemplaren ± 100 stuks

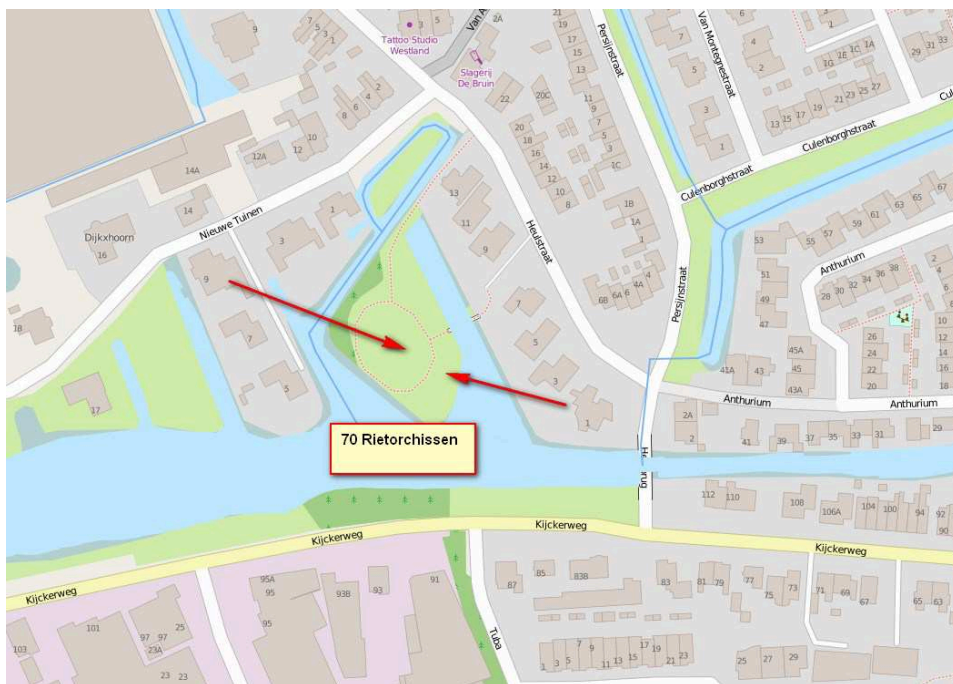

- 's-Gravenzande Gravin Bylantlaan meerder exemplaren ± 15 stuks



's-Gravenzande 's-Gravenzandse bosjes meerder exemplaren

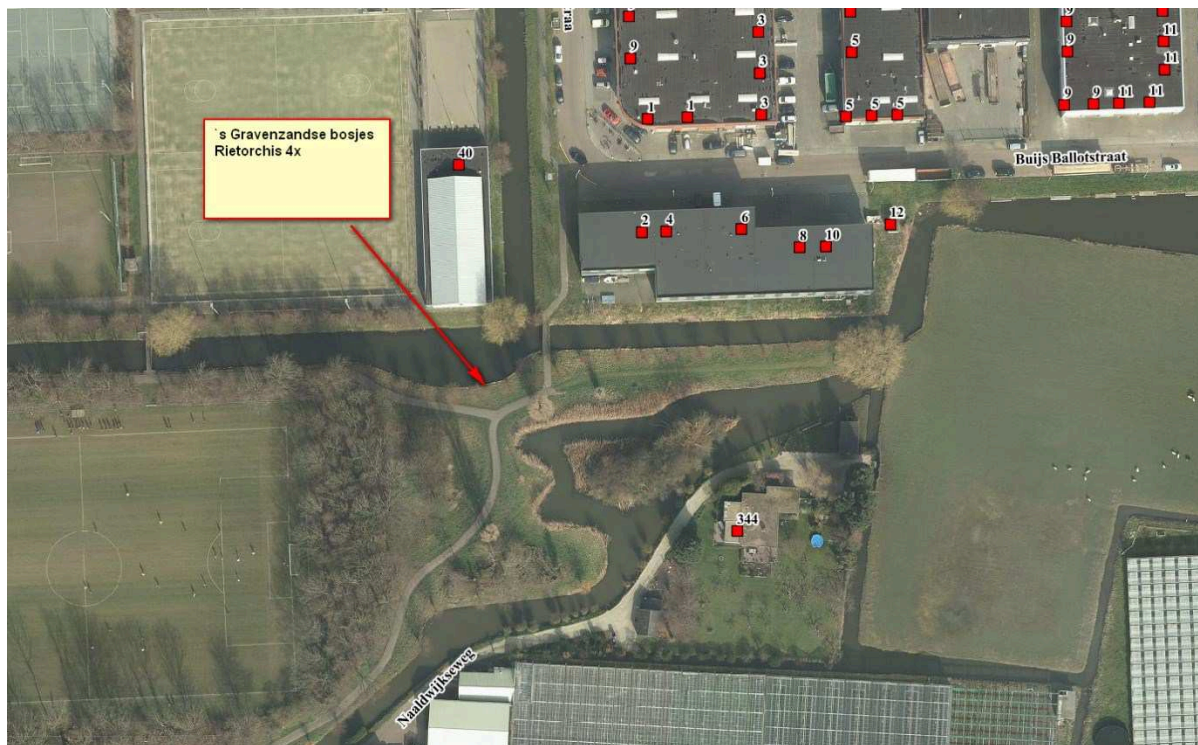

5.4. Tongvaren

5.4.1. afbeelding



5.4.2. Beschrijving

De bladveren kunnen 60 cm lang worden en vormen bundels. De bladstelen zijn purperzwart en hebben bruine schubben. De bladschijf is tongvormig, langwerpig of lancetvormig en heeft iets gegolfde gave randen. In het begin is de bladkleur lichtgroen, maar later wordt deze donkerder en gaat het blad glanzen. De sporenhoopjes (*sora*) zijn lijnvormig en staan loodrecht op de hoofdnerf. Eerst zit aan elke kant een dekvlies, maar dit wordt bij rijping weggedrukt. De sporen zijn tussen juli en oktober rijp.

5.4.3. Verspreiding

De tongvaren komt in geheel Europa voor, behalve het noordoosten. In Nederland komt zij verspreid over het hele land voor.

In Westland komt de tongvaren voor op oude muren. Vaak zijn dit de oude druiven muren.

Bekende locaties

- Brug over het Zwethkanaal ter hoogte van Kanaalweg 8 /8a
- Enkele oude druiven muren

6. Vogels

6.1. Vogelnesten

Tijdens ruimtelijke ontwikkelingen of bestendigbeheer of onderhoudswerkzaamheden dient rekening gehouden te worden met de broedperiode van vogels.

De Wet natuurbescherming kent geen standaardperiode voor het broedseizoen, maar van vogelsoorten is wel bekend dat de broedperiode ligt tussen half maart en half juli. De vogelnesten vallen tijdens de broedperiode onder bescherming van de Wet natuurbescherming, het verontrusten (of doden) van hun nesten tijdens deze periode is verboden.

Speciale bescherming genieten die vogelsoorten die het gehele jaar of jaarlijks dezelfde nestlocatie gebruiken. Deze nesten zijn ook buiten het reguliere broedseizoen beschermd.

Voorkomen: gehele Westland

6.2. Jaarrond beschermde vogelnesten

Alle vogels genoemd in de tabel onder 1.2 zijn het gehele jaar beschermd

Voorkomen; gehele Westland

6.3. Beschermingsniveau vogels

Alle vogelsoorten in Nederland zijn beschermd (behalve exoten).

Categorieën:

1. Nesten die, behalve gedurende het broedseizoen als nest, buiten het broedseizoen in gebruik zijn als vaste rust- en verblijfplaats.
2. Nesten van koloniebroeders die elk broedseizoen op dezelfde plaats broeden en die daarin zeer honkvast zijn of afhankelijk van bebouwing of biotoop. De (fysieke) voorwaarden voor de nestplaats zijn vaak zeer specifiek en limitatief beschikbaar.
3. Nesten van vogels, zijnde geen koloniebroeders, die elk broedseizoen op dezelfde plaats broeden en die daarin zeer honkvast zijn of afhankelijk van bebouwing. De (fysieke) voorwaarden voor de nestplaats zijn vaak zeer specifiek en limitatief beschikbaar.
4. Vogels die jaar in jaar uit gebruik maken van hetzelfde nest en die zelf niet of nauwelijks in staat zijn een nest te bouwen.
5. Nesten van vogels die weliswaar vaak terugkeren naar de plaats waar zij het jaar daarvoor hebben gebroed of de directe omgeving daarvan, maar die wel over voldoende flexibiliteit beschikken om, als de broedplaats verloren is gegaan, zich elders te vestigen.

Nesten van vogelsoorten van categorie 1 t/m 4 zijn jaarrond beschermd, de nesten van soorten in categorie 5 zijn beschermd als er onvoldoende alternatieven zijn.

7. Weekdieren

7.1. Nauwe korfslak

7.1.1. Afbeelding



7.1.2. beschrijving

Deze soort heeft een Europese verspreiding en is nergens algemeen. In Nederland en België vooral aangetroffen in de kuststreek inclusief sporadisch op de Waddeneilanden, daarnaast in ooibossen langs de Rijn. Verder niet erg algemeen. De Nauwe korfslak wordt vermeld in Bijlage II van de Europese Habitatrichtlijn (H1014).

7.1.3. Verspreiding

De dieren zijn door hun levenswijze moeilijk te vinden en dat de soort in Nederland bedreigd zou zijn is dan ook uiterst twijfelachtig. De Europese bescherming is met name bedoeld om de habitat te behouden (Habitatrichtlijnsoort). De habitat waar de soort in leeft is bedreigd. Vaak zijn dat overgangen van nat naar vochtig zoals oevers van meertjes of een vochtige strooisellaag langs een duinbosje met ratelpopulier. Ook elders blijken habitat te zijn voor de nauwe korfslak, de bodem moet wel kalk bevatten.

In de duinen wordt de slak op enkele plaatsen aangetroffen.