

TOTAAL

Doorverbinding op spandraad

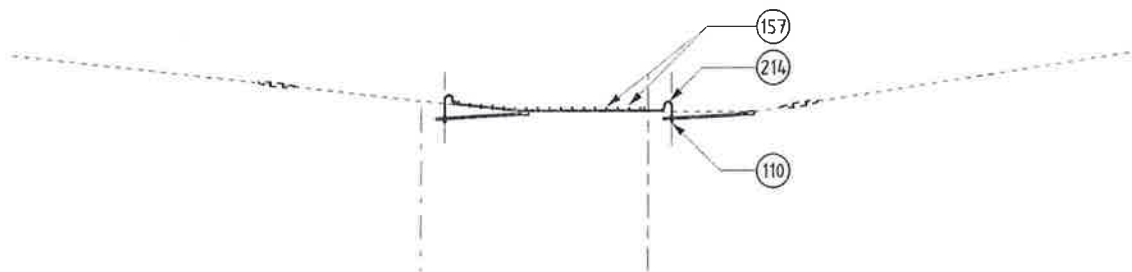

Doorverbinding op mastarm

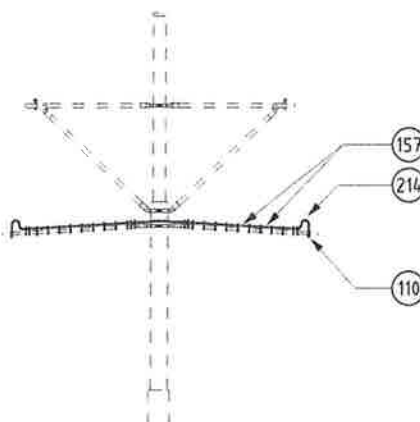

Doorverbinding op uitlegger 2-sporen

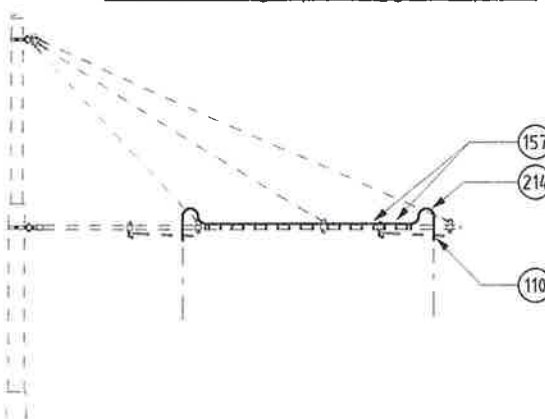

Kabel niet op geleidende delen monteren minimale afstand 50mm.
Kabelverbinding op rijdraad flexibel monteren.
Afstand kabelbinders 150mm, eindigen met dubbele binders.

Artikelnr. zie bovenleidingconstructie 76

03	Positie nummer aangepast		S Bandhoe	13-08-2010	
02	pos. nummers gewijzigd, type kabel gewijzigd		L.Balgobind	04-08-2010	
01	div. wijz.		R.Suliman	25-03-2002	
Rev	Omschrijving		Getekend	Datum	Paraaf
Projectnaam			Projectnummer		Datum 03-01-2000
Getekend HTM		Goedgekeurd A. de Niet	Voor vrijgave Beheer		
Omschrijving Doorverbinding rijdraad/rijdraad Principetekening constructie CB076					
 HTM <u>Railinfrastructuur</u>			Tekeningnummer		Formaat
			BL010376		A4
			Schaal 1:100		Eenheid mm

HTM Personenvervoer NV
Afdeling Railinfrastructuur
Postbus 28503
2502 KM 's-Gravenhage
Tel. 070 - 384 84 00
Fax 070 - 384 84 31