

## Inspectierapport



**4004315 Brede school In De Breedte**

Dussenstraat 2-62

30 April 2019

Willie Derks

## Object en inspectiegegevens

### Gegevens object



Code	4004315
Naam	Brede school In De Breedte
Adres	Dussenstraat 2-62 2134 DL Hoofddorp
Bouwjaar	2005
Uitbreiding / renovatie	Niet bekend
BVO	10921 m2
Geaggregeerde CVO	2 - Goed



## Gegevens inspectie

Inspecteur	Willie Derks
Datum inspectie	08-04-2019
Omstandigheden	Zonnig
Opmerkingen inspectie	<p>Het object aan de Dussenstraat 2-62 verkeert in een redelijke tot staat van onderhoud.</p> <p>Zaken die op korte tot middellange termijn de aandacht behoeven zijn:</p> <ul style="list-style-type: none"><li>* Binnenschilderwerk,</li><li>* Buitenschilderwerk,</li><li>* Vervangen van verouderde installaties,</li><li>* Vervangen linoleum vloerafwerking.</li></ul> <p>Verder zijn tijdens de inspectie een aantal zaken aan het licht gekomen die directe aandacht behoeven. Deze zaken wordt verderop in deze rapportage toegelicht.</p>

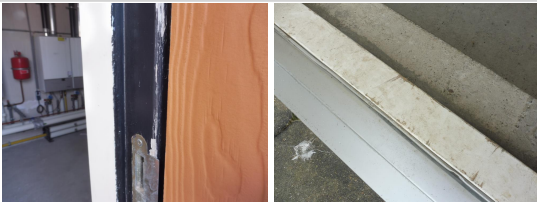
## Waarnemingen inspectie

<b>0000.992.00</b>		<b>Algemeen schilderwerk binnen 500-1500 BVO</b>		<b>Conditie: 3</b>	
Opname E.:	b000				
Functiekl.:	binnen Sportfondsen begane grond B0 Interieur				
Toelichting	<p><i>Het binnenschilderwerk is vervuild en plaatselijk beschadigd.</i></p> <p><i>Wij adviseren binnen vijf jaar een nieuwe schilderbeurt uit te laten voeren.</i></p>				
<b>Gebrek B00GA35</b>	<b>Vuil, aanslag, verkleuring</b>				
Intensiteit/Omvang	Laag (beginstadium) / Algemeen (70% - 100%)				
Conditie	2 Goed				
Aspect/Prioriteit	Esthetica / Gering effect				
<b>Gebrek B00SM24</b>	<b>Beschadiging</b>				
Intensiteit/Omvang	Hoog (eindstadium) / Plaatselijk (2% - 9%)				
Conditie	2 Goed				
Aspect/Prioriteit	Esthetica / Gering effect				
<b>3130.100.10</b>		<b>Buitendeur schilderwerk BiBu</b>		<b>Conditie: 3</b>	
Opname E.:	g504				
Functiekl.:	gevel 504 B0 Interieur				
Toelichting	<p><i>Het binnenschilderwerk van de deuren ter plaatse van dakgevels 501 en 504 is vervuild en beschadigd.</i></p> <p><i>Wij adviseren hier binnen drie jaar een nieuwe schilderbeurt uit te voeren.</i></p>				
<b>Gebrek B11GA05</b>	<b>Vuil, aanslag, verkleuring</b>				
Intensiteit/Omvang	Laag (beginstadium) / Algemeen (70% - 100%)				
Conditie	2 Goed				
Aspect/Prioriteit	Esthetica / Gering effect				
<b>Gebrek B11SM01</b>	<b>Beschadiging</b>				
Intensiteit/Omvang	Hoog (eindstadium) / Plaatselijk (2% - 9%)				
Conditie	2 Goed				
Aspect/Prioriteit	Esthetica / Gering effect				
<b>3130.100.41</b>		<b>Buitendeur schilderwerk dekkend</b>		<b>Conditie: 3</b>	
Opname E.:	g104				
Functiekl.:	gevel 104 A1 Gevel				
Toelichting	<p><i>Het buitenschilderwerk van de deuren ter plaatse van gevel 104 en patioevels 602 en 603 is beschadigd en vertoont barsten.</i></p> <p><i>Wij adviseren hier binnen op korte termijn een nieuwe schilderbeurt uit te voeren.</i></p>				

<b>Gebrek B11SM01</b>	<b>Beschadiging</b>
Intensiteit/Omvang	Hoog (eindstadium) / Plaatselijk (2% - 9%)
Conditie	2 Goed
Aspect/Prioriteit	Vervolgschade / Gering effect
<b>Gebrek B11SM02</b>	<b>Barsten</b>
Intensiteit/Omvang	Hoog (eindstadium) / Plaatselijk (2% - 9%)
Conditie	2 Goed
Aspect/Prioriteit	Vervolgschade / Matig effect



<b>3141.100.51</b>	<b>Kozijnwerk &lt;300mm schilderwerk buiten dekkend</b>	<b>Conditie: 3</b>
Opname E.: Functiekl.:	g503 gevel 503 A1 Gevel	
Toelichting	<p>Het schilderwerk van de kozijnen ter plaatse van een aantal gevels en dakgevels is vervuild en vertoont barsten. Wij adviseren hier binnen drie jaar een nieuwe schilderbeurt uit te voeren.</p>	

<b>Gebrek B00GA35</b>	<b>Vuil, aanslag, verkleuring</b>
Intensiteit/Omvang	Laag (beginstadium) / Algemeen (70% - 100%)
Conditie	2 Goed
Aspect/Prioriteit	Esthetica / Gering effect
<b>Gebrek B00SM20</b>	<b>Barsten</b>
Intensiteit/Omvang	Hoog (eindstadium) / Plaatselijk (2% - 9%)
Conditie	2 Goed
Aspect/Prioriteit	Vervolgschade / Gering effect

<b>3142.321.00</b>	<b>Screen elektrisch &lt;2000mm</b>	<b>Conditie: 2</b>
Opname E.: Functiekl.:	g303 gevel 303 C0 Installatie	
Toelichting	<p>Ter plaatse van een aantal screens zijn loshangende kabels aangetroffen. Wij adviseren deze kabels bij de eerstvolgende servicebeurt weer correct te bevestigen. Hiervoor zijn geen extra kosten in de MJOP opgenomen.</p>	

<b>Gebrek B00GV05</b>	<b>Ouder dan 50 % maar niet ouder dan 75 % van de levensduur</b>
Intensiteit/Omvang	Laag (beginstadium) / Algemeen (70% - 100%)
Conditie	2 Goed
Aspect/Prioriteit	Klachten / Gering effect
<b>Gebrek B07GB01</b>	<b>Bevestiging secundair manco</b>
Intensiteit/Omvang	Hoog (eindstadium) / Plaatselijk (2% - 9%)
Conditie	1 Uitstekend
Aspect/Prioriteit	Klachten / Matig effect



<b>3412.100.51</b>	<b>Balustrade buiten &lt;300mm schilderwerk dekkend</b>	<b>Conditie: 3</b>
--------------------	---	--------------------

Opname E.:	t000		
Functiekl.:	terrein A3 Terrein		

Toelichting	<i>Het schilderwerk van de metalen balustrade op het terrein is vervuild en beschadigd. Wij adviseren hier op korte termijn een nieuw verfsysteem aan te brengen.</i>
-------------	---

<b>Gebrek B11GA05</b>	<b>Vuil, aanslag, verkleuring</b>
Intensiteit/Omvang	Laag (beginstadium) / Aanzienlijk (30% - 69%)
Conditie	1 Uitstekend
Aspect/Prioriteit	Esthetica / Gering effect
<b>Gebrek B11SM01</b>	<b>Beschadiging</b>
Intensiteit/Omvang	Hoog (eindstadium) / Plaatselijk (2% - 9%)
Conditie	2 Goed
Aspect/Prioriteit	Vervolgschade / Gering effect



<b>4112.130.00</b>	<b>Gevelbekleding aluminium</b>	<b>Conditie: 3</b>
--------------------	---------------------------------	--------------------

Opname E.:	g302			
Functiekl.:	gevel 302 A1 Gevel			

Toelichting	<i>De aluminium gevelbekledingen zijn vervuild en bij sommige geveldelen plaatselijk beschadigd. Wij adviseren deze bekleding te monitoren en daar waar nog meer beschadigingen gaan optreden de bekleding te eventueel te vervangen. Er zijn geen extra kosten in de MJOP opgenomen.</i>
-------------	---

<b>Gebrek B08GA03</b>	<b>Vuil, aanslag, verkleuring</b>
Intensiteit/Omvang	Laag (beginstadium) / Algemeen (70% - 100%)
Conditie	2 Goed
Aspect/Prioriteit	Esthetica / Gering effect
<b>Gebrek B08SM03</b>	<b>Beschadiging</b>
Intensiteit/Omvang	Hoog (eindstadium) / Plaatselijk (2% - 9%)
Conditie	2 Goed
Aspect/Prioriteit	Esthetica / Gering effect

<b>4112.150.00</b>	<b>Gevelbekleding vezelcement</b>	<b>Conditie: 3</b>
--------------------	-----------------------------------	--------------------

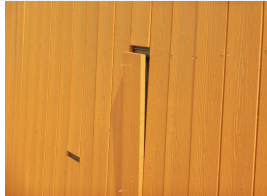
Opname E.:	g503			
Functiekl.:	gevel 503 A1 Gevel			

Toelichting	<i>De bescherm laag van de vezelcementen gevelbekleding is aan het krijten en plaatselijk laten delen los os is de bekleding beschadigd. De oorzaak hiervan is dat de meeste delen zijn gespijkerd en niet geschroefd. Wanneer er deformatie optreedt springen er onderdelen los. Wij adviseren de losse delen opnieuw met schroeven te bevestigen en de beschadigde delen te vervangen.</i>
-------------	--

<b>Gebrek B00SM56</b>	<b>Krijten</b>
Intensiteit/Omvang	Laag (beginstadium) / Aanzienlijk (30% - 69%)
Conditie	2 Goed
Aspect/Prioriteit	Vervolgschade / Gering effect

<b>Gebrek B08GA01</b>	<b>Aangroei van mos of algen</b>
Intensiteit/Omvang	Laag (beginstadium) / Plaatselijk (2% - 9%)
Conditie	1 Uitstekend
Aspect/Prioriteit	Vervolgschade / Matig effect
<b>Gebrek B08GB01</b>	<b>Bevestiging secundair manco</b>
Intensiteit/Omvang	Midden (gevorderd stadium) / Incidenteel (1%)
Conditie	1 Uitstekend
Aspect/Prioriteit	Veiligheid/gezondheid / Matig effect

<b>4112.170.00</b>	<b>Gevelbekleding steenachtig</b>	<b>Conditie: 2</b>
--------------------	-----------------------------------	--------------------

Opname E.: g303  
gevel 303  
Functiekl.: A1 Gevel



Toelichting *Ter plaatse van gevel 303 is onderin op de hoek beschadigde gevelbekleding waargenomen.  
Wij adviseren deze gevelbekleding op korte termijn te herstellen.*

<b>Gebrek B00GA35</b>	<b>Vuil, aanslag, verkleuring</b>
Intensiteit/Omvang	Laag (beginstadium) / Algemeen (70% - 100%)
Conditie	2 Goed
Aspect/Prioriteit	Esthetica / Gering effect
<b>Gebrek B08GA01</b>	<b>Aangroei van mos of algen</b>
Intensiteit/Omvang	Midden (gevorderd stadium) / Incidenteel (1%)
Conditie	1 Uitstekend
Aspect/Prioriteit	Esthetica / Gering effect
<b>Gebrek B08SM03</b>	<b>Beschadiging</b>
Intensiteit/Omvang	Hoog (eindstadium) / Incidenteel (1%)
Conditie	1 Uitstekend
Aspect/Prioriteit	Esthetica / Gering effect

<b>4321.310.00</b>	<b>Vloerafwerklaag kunststof coating</b>	<b>Conditie: 3</b>
--------------------	--	--------------------

Opname E.: b002  
binnen Klavertje Vier begane  
Functiekl.: grond  
B0 Interieur



Toelichting *Een klein deel van vloercoating is vervuild en plaatselijk beschadigd.  
Wij adviseren hier op korte termijn een nieuwe coatinglaag aan te brengen.*

<b>Gebrek B09GA02</b>	<b>Vuil, aanslag, verkleuring</b>
Intensiteit/Omvang	Laag (beginstadium) / Algemeen (70% - 100%)
Conditie	2 Goed
Aspect/Prioriteit	Esthetica / Gering effect
<b>Gebrek B09SM03</b>	<b>Beschadiging</b>
Intensiteit/Omvang	Hoog (eindstadium) / Plaatselijk (2% - 9%)
Conditie	2 Goed
Aspect/Prioriteit	Vervolgschade / Gering effect

<b>4322.120.00</b>	<b>Vloerbekleding linoleum</b>	<b>Conditie: 3</b>
--------------------	--------------------------------	--------------------

Opname E.: b000  
binnen Sportfondsen begane  
Functiekl.: grond  
B0 Interieur



Toelichting *Een deel van de linoleum vloerbekleding vertoont beschadigen en slijtagesporen.  
Wij adviseren te overwegen deze vloerafwerking binnen vijf jaar te vervangen.*

<b>Gebrek B00SM72</b>	<b>Slijtage</b>
Intensiteit/Omvang	Laag (beginstadium) / Regelmatig (10% - 29%)
Conditie	1 Uitstekend
Aspect/Prioriteit	Vervolgschade / Gering effect
<b>Gebrek B09SM03</b>	<b>Beschadiging</b>
Intensiteit/Omvang	Hoog (eindstadium) / Plaatselijk (2% - 9%)
Conditie	2 Goed
Aspect/Prioriteit	Vervolgschade / Gering effect

<b>4322.310.00</b>	<b>Entreemat inloopmat</b>	<b>Conditie: 3</b>
--------------------	----------------------------	--------------------

Opname E.: b001  
binnen De Brandaris begane  
Functiekl.: grond  
B0 Interieur

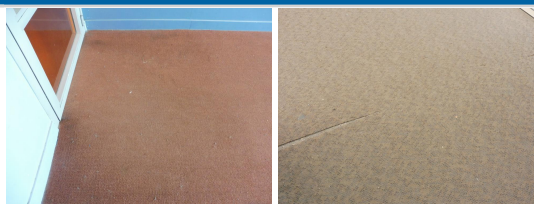

Toelichting *Een deel van de entrematten is vervuild en vertoont slijtagesporen.  
Wij adviseren deze matten binnen drie jaar te vervangen.*

<b>Gebrek B09GA02</b>	<b>Vuil, aanslag, verkleuring</b>
Intensiteit/Omvang	Laag (beginstadium) / Algemeen (70% - 100%)
Conditie	2 Goed
Aspect/Prioriteit	Esthetica / Gering effect
<b>Gebrek B09SM07</b>	<b>Slijtage</b>
Intensiteit/Omvang	Midden (gevorderd stadium) / Regelmatig (10% - 29%)
Conditie	2 Goed
Aspect/Prioriteit	Klachten / Gering effect

<b>4512.100.00</b>	<b>Systeemplafond algemeen (mineraal platen)</b>	<b>Conditie: 3</b>
--------------------	--	--------------------

Opname E.: b004  
binnen Gemeenschappelijk  
Functiekl.: begane grond  
B0 Interieur

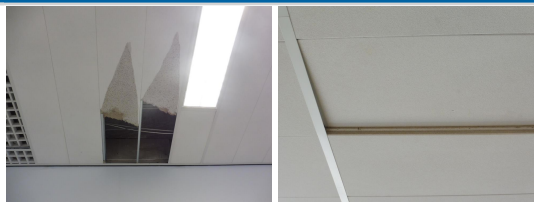

Toelichting *Een klein deel van de minerale plafondplaten is vervuild en plaatselijk beschadigd.  
Wij adviseren deze platen op korte termijn te vervangen.*

<b>Gebrek B00GA35</b>	<b>Vuil, aanslag, verkleuring</b>
Intensiteit/Omvang	Laag (beginstadium) / Aanzienlijk (30% - 69%)
Conditie	1 Uitstekend
Aspect/Prioriteit	Esthetica / Gering effect
<b>Gebrek B10SM02</b>	<b>Beschadiging</b>
Intensiteit/Omvang	Hoog (eindstadium) / Plaatselijk (2% - 9%)
Conditie	2 Goed
Aspect/Prioriteit	Vervolgschade / Gering effect

<b>4520.100.00</b>	<b>Plafondafwerking</b>	<b>Conditie: 3</b>
--------------------	-------------------------	--------------------

Opname E.: b000  
binnen Sportfondsen begane  
grond  
Functiekl.: B0 Interieur



Toelichting *Ter plaatse van de toestellenberging van de sporthal is het plafondstucwerk plaatselijk losgekomen.  
Wij adviseren het plafond met de eerstvolgende schilderbeurt te herstellen. Er zijn geen extra kosten in de MJOP opgenomen.*

<b>Gebrekk B00EC10</b>	<b>Loszittend onsamenhangend</b>
Intensiteit/Omvang	Hoog (eindstadium) / Plaatselijk (2% - 9%)
Conditie	3 Redelijk
Aspect/Prioriteit	Vervolgschade / Matig effect

<b>4522.110.00</b>	<b>Plafondbekleding hout</b>	<b>Conditie: 2</b>
--------------------	------------------------------	--------------------

Opname E.: g303  
gevel 303  
Functiekl.: A1 Gevel

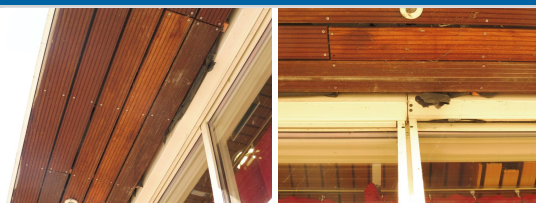

Toelichting *Ter plaatse van gevel 303 komt aan de achterzijde van de houten plafondafwerking het firedoek er onderuit.  
Wij adviseren het plafond aan de achterzijde ook af te timmeren.*

<b>Gebrekk B00SC25</b>	<b>Ontbrekende (onder)delen</b>
Intensiteit/Omvang	Hoog (eindstadium) / Plaatselijk (2% - 9%)
Conditie	2 Goed
Aspect/Prioriteit	Vervolgschade / Matig effect

<b>4710.212.00</b>	<b>Dakaansluiting loodslabben buitenblad</b>	<b>Conditie: 2</b>
--------------------	--	--------------------

Opname E.: d006  
plat dak 006  
Functiekl.: A2 Dak

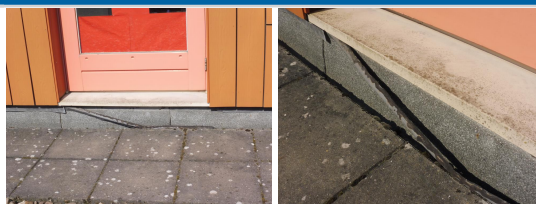

Toelichting *Ter plaatse van dak 006 is over een lengte van ongeveer 1 meter de loodstrook onder een loopdeur losgeraakt.  
Wij adviseren hier de aansluiting op korte termijn te herstellen.*

<b>Gebrekk B00EC10</b>	<b>Loszittend onsamenhangend</b>
Intensiteit/Omvang	Hoog (eindstadium) / Incidenteel (1%)
Conditie	2 Goed
Aspect/Prioriteit	Vervolgschade / Matig effect
<b>Gebrekk B00GA35</b>	<b>Vuil, aanslag, verkleuring</b>
Intensiteit/Omvang	Laag (beginstadium) / Aanzienlijk (30% - 69%)
Conditie	1 Uitstekend
Aspect/Prioriteit	Esthetica / Gering effect

<b>4711.111.00</b>	<b>Vlakke dakafwerking bitumineus leislag</b>	<b>Conditie: 3</b>
--------------------	---	--------------------

Opname E.: d008  
 plat dak 008  
 Functiekl.: A2 Dak

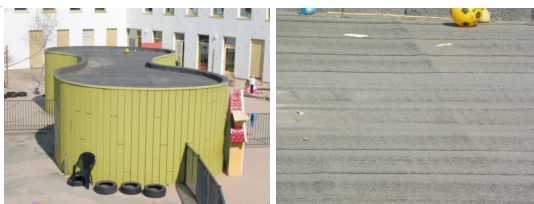

Toelichting *Van de bitumineuze dakafwerking ter plaatse van dak 008 (schuur speelplaats) is de schutlaag regelmatig afgesleten. Ook zijn er plooiën waargenomen.*  
*Wij adviseren hier binnen vijf jaar een nieuwe bitumineuze laag aan te brengen.*

<b>Gebrek B06GA01</b>	<b>Aangroei van mos of algen</b>
Intensiteit/Omvang	Laag (beginstadium) / Incidenteel (1%)
Conditie	1 Uitstekend
Aspect/Prioriteit	Vervolgschade / Matig effect
<b>Gebrek B06SM03</b>	<b>Blazen of plooiën</b>
Intensiteit/Omvang	Hoog (eindstadium) / Plaatselijk (2% - 9%)
Conditie	2 Goed
Aspect/Prioriteit	Vervolgschade / Matig effect
<b>Gebrek B06SM09</b>	<b>Afgesleten schutlagen of leislag of fijn grind</b>
Intensiteit/Omvang	Laag (beginstadium) / Regelmatig (10% - 29%)
Conditie	1 Uitstekend
Aspect/Prioriteit	Vervolgschade / Matig effect

<b>5121.144.00</b>	<b>Atmosferische gasketel wand HR 80-100kW</b>	<b>Conditie: 3</b>
--------------------	--	--------------------

Opname E.: i001  
 technische ruimte 1  
 Functiekl.: C0 Installatie



Aditionele Informatie	Merk	Type	Bouwjaar	Capaciteit
	Remeha	Quinta 85	2006	84,2 KW
Toelichting	<i>Een aantal atmosferische gasketels hebben hun theoretische levensduur bijna bereikt.</i> <i>Wij adviseren deze ketels binnen drie jaar te vervangen.</i>			
<b>Gebrek K02GV02</b>	<b>Ouder dan 75 % maar niet ouder dan 87,5 % van de levensduur</b>			
Intensiteit/Omvang	Midden (gevorderd stadium) / Algemeen (70% - 100%)			
Conditie	3 Redelijk			
Aspect/Prioriteit	Klachten / Matig effect			

<b>5212.610.00</b>	<b>HWA kunststof</b>	<b>Conditie: 3</b>
--------------------	----------------------	--------------------

Opname E.: g303  
 gevel 303  
 Functiekl.: A1 Gevel

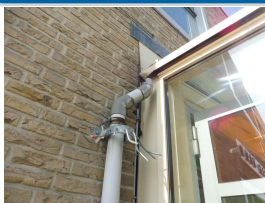

Toelichting *Ter plaatse van gevel 303 is de aansluiting van de kunststof hemelwaterafvoer met de aluminium goot beschadigd.*  
*Wij adviseren deze aansluiting op korte termijn te herstellen.*

<b>Gebrek B00EM25</b>	<b>Corrosie</b>
Intensiteit/Omvang	Midden (gevorderd stadium) / Incidenteel (1%)
Conditie	1 Uitstekend
Aspect/Prioriteit	Esthetica / Gering effect

<b>Gebrek B00GA35</b>	<b>Vuil, aanslag, verkleuring</b>
Intensiteit/Omvang	Laag (beginstadium) / Algemeen (70% - 100%)
Conditie	2 Goed
Aspect/Prioriteit	Esthetica / Gering effect
<b>Gebrek B03SM01</b>	<b>Beschadiging</b>
Intensiteit/Omvang	Hoog (eindstadium) / Plaatselijk (2% - 9%)
Conditie	2 Goed
Aspect/Prioriteit	Bedrijfsproces / Matig effect

<b>5321.201.00</b>	<b>Vorraadboiler elektrisch &lt;30 liter</b>	<b>Conditie: 6</b>
--------------------	--	--------------------

Opname E.: b106  
binnen 10 app. en algemene ruimten 1ste verdieping  
Functiekl.: C0 Installatie

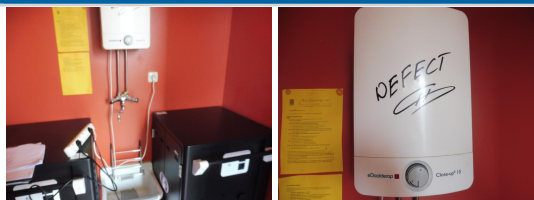

Toelichting *Ter plaatse van het deel "10 appartementsrechten en algemene ruimten" is een defecte elektrische boiler (10 liter) aangetroffen.*  
*Wij adviseren deze boiler op korte termijn te vervangen.*

<b>Gebrek E11EW01</b>	<b>Defect toestel of onderdeel</b>
Intensiteit/Omvang	Hoog (eindstadium) / Algemeen (70% - 100%)
Conditie	6 Zeer slecht
Aspect/Prioriteit	Klachten / Matig effect
<b>Gebrek K00GV05</b>	<b>Ouder dan 50 % maar niet ouder dan 75 % van de levensduur</b>
Intensiteit/Omvang	Laag (beginstadium) / Algemeen (70% - 100%)
Conditie	2 Goed
Aspect/Prioriteit	Klachten / Gering effect

<b>5512.113.00</b>	<b>Split systeem enkelvoudig 6-10kW</b>	<b>Conditie: 3</b>
--------------------	---	--------------------

Opname E.: d004  
plat dak 004  
Functiekl.: C0 Installatie

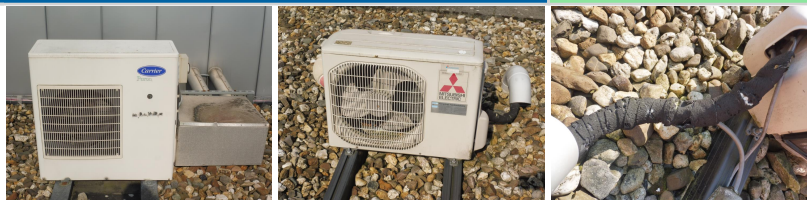

Toelichting *De splitunits uit 2006 ter plaatse van dak 004 en dak 006 hebben hun theoretische levensduur bijna bereikt. Tevens is de isolatie van de koelmiddelleidingen van de unit op dak 006 aangetast.*  
*Wij adviseren deze units op korte termijn te vervangen.*  
*(2006)*

<b>Gebrek K11GV02</b>	<b>Ouder dan 75 % maar niet ouder dan 87,5 % van de levensduur</b>
Intensiteit/Omvang	Midden (gevorderd stadium) / Algemeen (70% - 100%)
Conditie	3 Redelijk
Aspect/Prioriteit	Klachten / Matig effect

<b>5610.312.00</b>	<b>Circulatiepomp warmtedistributie STD DN25</b>	<b>Conditie: 3</b>
--------------------	--	--------------------

Opname E.: i001  
technische ruimte 1  
Functiekl.: C0 Installatie



Toelichting	<i>De circulatiepompen (toerengeregeld en standaard) hebben hun theoretische levensduur bijna bereikt. Wij adviseren deze pompen binnen drie jaar te vervangen.</i>
<b>Gebrek K07GV02</b>	<b>Ouder dan 75 % maar niet ouder dan 87,5 % van de levensduur</b>
Intensiteit/Omvang	Midden (gevorderd stadium) / Algemeen (70% - 100%)
Conditie	3 Redelijk
Aspect/Prioriteit	Klachten / Matig effect

<b>5610.413.00</b>	<b>Expansievat cv-installatie 80 liter</b>	<b>Conditie: 3</b>
--------------------	--	--------------------

Opname E.: i001  
technische ruimte 1  
Functiekl.: C0 Installatie

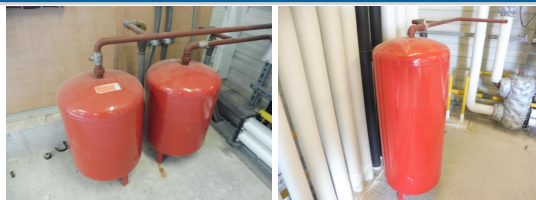

Toelichting	<i>De expansievaten van de cv-installatie hebben hun theoretische levensduur bijna bereikt. Wij adviseren deze vaten binnen drie jaar te vervangen.</i>
-------------	---

<b>Gebrek K06GV02</b>	<b>Ouder dan 75 % maar niet ouder dan 87,5 % van de levensduur</b>
Intensiteit/Omvang	Midden (gevorderd stadium) / Algemeen (70% - 100%)
Conditie	3 Redelijk
Aspect/Prioriteit	Klachten / Matig effect

<b>5721.112.00</b>	<b>Dakventilator 0,04-0,7m3/s</b>	<b>Conditie: 4</b>
--------------------	-----------------------------------	--------------------

Opname E.: d002  
plat dak 002  
Functiekl.: C0 Installatie



Toelichting	<i>De dakventilatoren uit 2005 hebben hun theoretische levensduur bereikt. Wij adviseren deze ventilatoren op korte termijn te vervangen. (0,95 KW, 2005)</i>
-------------	---

<b>Gebrek K00GV15</b>	<b>Ouder dan 87,5 % van de levensduur</b>
Intensiteit/Omvang	Hoog (eindstadium) / Algemeen (70% - 100%)
Conditie	4 Matig
Aspect/Prioriteit	Klachten / Matig effect

<b>6324.200.00</b>	<b>Noodverlichtingarmatuur decentraal</b>	<b>Conditie: 4</b>
--------------------	---	--------------------

Opname E.: g503  
gevel 503  
Functiekl.: C0 Installatie



Toelichting	<i>Het grootste deel van de nood- en vluchtverlichtingsarmaturen (binnen en buiten) hebben hun theoretische levensduur bereikt. Wij adviseren deze armaturen op korte termijn te vervangen.</i>
-------------	---

<b>Gebrek E08GV03</b>	<b>Ouder dan 87,5 % van de levensduur</b>
Intensiteit/Omvang	Hoog (eindstadium) / Algemeen (70% - 100%)
Conditie	4 Matig
Aspect/Prioriteit	Veiligheid/gezondheid / Gering effect

<b>6422.100.00</b>	<b>Intercominstallatie algemeen</b>	<b>Conditie: 4</b>
--------------------	-------------------------------------	--------------------

Opname E.:	g101 gevel 101	
Functiekl.:	C0 Installatie	

Toelichting *De intercominstallaties (deurunit) aan de buitenzijde van het object hebben hun theoretische levensduur bijna bereikt. Wij adviseren deze deurunits op korte termijn te vervangen.*

<b>Gebrek E12GV03</b>	<b>Ouder dan 87,5 % van de levensduur</b>
Intensiteit/Omvang	Hoog (eindstadium) / Algemeen (70% - 100%)
Conditie	4 Matig
Aspect/Prioriteit	Klachten / Matig effect

<b>6511.110.00</b>	<b>Brandmeldinstallatie centrale</b>	<b>Conditie: 4</b>
--------------------	--------------------------------------	--------------------

Opname E.:	i000 installaties algemeen	
Functiekl.:	C0 Installatie	

Aditionele Informatie	Merk	Type	Bouwjaar	Capaciteit
	Tyco	MX 1000/4000	2005	Niet bekend

Toelichting *De brandmeldinstallatie heeft zijn theoretische levensduur bijna bereikt. Wij adviseren deze installatie binnen een aantal jaar te vervangen.*

<b>Gebrek E15GV03</b>	<b>Ouder dan 87,5 % van de levensduur</b>
Intensiteit/Omvang	Hoog (eindstadium) / Algemeen (70% - 100%)
Conditie	4 Matig
Aspect/Prioriteit	Veiligheid/gezondheid / Matig effect

<b>6521.410.00</b>	<b>Inbraaksigralering centrale algemeen</b>	<b>Conditie: 4</b>
--------------------	---	--------------------

Opname E.:	b002 binnen Klavertje Vier begane grond	
Functiekl.:	C0 Installatie	

Aditionele Informatie	Merk	Type	Bouwjaar	Capaciteit
	Niet bekend	Niet bekend	2005	Niet bekend

Toelichting *De diverse inbraaksigraleringen hebben hun theoretische levensduur bijna bereikt. Wij adviseren deze inbraaksigraleringen op korte termijn te vervangen.*

<b>Gebrek E15GV03</b>	<b>Ouder dan 87,5 % van de levensduur</b>
Intensiteit/Omvang	Hoog (eindstadium) / Algemeen (70% - 100%)
Conditie	4 Matig
Aspect/Prioriteit	Veiligheid/gezondheid / Gering effect

<b>6522.160.00</b>	<b>Toegangscontrole stand alone codeslot</b>	<b>Conditie: 4</b>
--------------------	--	--------------------

Opname E.:	b006 binnen SKH begane grond	
Functiekl.:	C0 Installatie	

Toelichting	<i>De stand-alone codesloten bij SKH hebben hun theoretische levensduur bijna bereikt. Wij adviseren deze sloten binnen een aantal jaar te vervangen.</i>
<b>Gebrek E16GV03</b>	<b>Ouder dan 87,5 % van de levensduur</b>
Intensiteit/Omvang	Hoog (eindstadium) / Algemeen (70% - 100%)
Conditie	4 Matig
Aspect/Prioriteit	Veiligheid/gezondheid / Matig effect

<b>9021.120.00</b>	<b>Opstallen schuur</b>	<b>Conditie: 3</b>
--------------------	-------------------------	--------------------

Opname E.: t000  
terrein  
Functiekl.: A3 Terrein



Toelichting	<i>De houten schuur op de binnenplaats is vervuild en plaatselijk beschadigd. Wij adviseren er rekening mee te houden dat deze schuur binnen vijf tot 10 jaar vervangen moet worden.</i>
-------------	--

<b>Gebrek B00GA35</b>	<b>Vuil, aanslag, verkleuring</b>
Intensiteit/Omvang	Laag (beginstadium) / Algemeen (70% - 100%)
Conditie	2 Goed
Aspect/Prioriteit	Esthetica / Gering effect
<b>Gebrek B12SM03</b>	<b>Beschadiging</b>
Intensiteit/Omvang	Hoog (eindstadium) / Plaatselijk (2% - 9%)
Conditie	2 Goed
Aspect/Prioriteit	Vervolgschade / Gering effect

<b>9041.190.00</b>	<b>Terreinverharding diverse (kunstgras)</b>	<b>Conditie: 3</b>
--------------------	--	--------------------

Opname E.: t000  
terrein  
Functiekl.: A3 Terrein



Toelichting	<i>Ter plaatse van een schommel op de binnenplaats zijn twee beschadigde plekken waargenomen. Wij adviseren het kunstgras hier op korte termijn te herstellen.</i>
-------------	--

<b>Gebrek B00GA35</b>	<b>Vuil, aanslag, verkleuring</b>
Intensiteit/Omvang	Laag (beginstadium) / Algemeen (70% - 100%)
Conditie	2 Goed
Aspect/Prioriteit	Esthetica / Gering effect
<b>Gebrek B12SM03</b>	<b>Beschadiging</b>
Intensiteit/Omvang	Hoog (eindstadium) / Plaatselijk (2% - 9%)
Conditie	2 Goed
Aspect/Prioriteit	Veiligheid/gezondheid / Matig effect

<b>9063.240.00</b>	<b>Terreinverlichting lantaarn inclusief paal</b>	<b>Conditie: 1</b>
--------------------	---	--------------------

Opname E.: t000  
terrein  
Functiekl.: C0 Installatie



Toelichting	<i>Op het terrein ter hoogte van gevel 303 staat een lantaarnpaal uit het lood. Wij adviseren deze lantaarnpaal op korte termijn recht te zetten.</i>
-------------	---

<b>Gebrek B03SC01</b>	<b>Deformatie scheefstand</b>
Intensiteit/Omvang	Midden (gevorderd stadium) / Plaatselijk (2% - 9%)
Conditie	1 Uitstekend
Aspect/Prioriteit	Vervolgschade / Gering effect

## Conditiewaardering

Code	Element	Hoeveelheid	Plaats	Cond.
<b>Algemene voorzieningen</b>				
0000.312.00	Inspectie NEN3140	10,921.00 BVO	Installatie	1
0000.333.00	Keuring grootkeukeninstallatie	1.00 POST	Binnen Gem/SKH/GGD	1
0000.333.00	Keuring grootkeukeninstallatie	1.00 POST	Installatie	1
0000.334.00	Keuring valbeveiliging RIE	1.00 POST	Dak	1
0000.340.00	Keuring lift	1.00 POST	Installatie	1
0000.350.00	Keuring speeltoestel	1.00 POST	Terrein	1
0000.424.00	Contract tuin onderhoud	1.00 POST	Terrein	1
0000.910.00	Algemeen schilderwerk binnen < 500 BVO	41.00 BVO	Binnen 11/Appart./AI	3
0000.910.00	Algemeen schilderwerk binnen < 500 BVO	348.00 BVO	Binnen Gem/GGD	1
0000.910.00	Algemeen schilderwerk binnen < 500 BVO	318.00 BVO	Binnen Gem/SKH	3
0000.910.00	Algemeen schilderwerk binnen < 500 BVO	230.00 BVO	Binnen Gem/SKH/GGD	3
0000.930.00	Algemeen schilderwerk binnen > 1500 BVO	1,514.00 BVO	Binnen SKH	3
0000.992.00	Algemeen schilderwerk binnen 500-1500 BVO	957.00 BVO	Binnen 10/Appart./AI	3
0000.992.00	Algemeen schilderwerk binnen 500-1500 BVO	1,129.00 BVO	Binnen 11/Appart./AI	3
0000.992.00	Algemeen schilderwerk binnen 500-1500 BVO	2,430.00 BVO	Binnen Brandaris	3
0000.992.00	Algemeen schilderwerk binnen 500-1500 BVO	819.00 BVO	Binnen Gemeenschappe	3
0000.992.00	Algemeen schilderwerk binnen 500-1500 BVO	2,018.00 BVO	Binnen Klavertje Vie	3
0000.992.00	Algemeen schilderwerk binnen 500-1500 BVO	1,117.00 BVO	Binnen Sportfondsen	3
<b>Buitenwand</b>				
2102.110.00	Spouwwand metselwerk	10.00 PM	Gevel	1
2103.130.00	Systeemgevel aluminium	322.00 M2	Gevel	2
2114.130.00	Vliesgevel aluminium	62.00 M2	Gevel	1
2114.130.00	Vliesgevel aluminium	62.00 M2	Gevel	2
<b>Binnenwand</b>				
2203.110.00	Systeemwand vast sanitair	15.00 M1	Binnen 10/Appart./AI	1
2203.110.00	Systeemwand vast sanitair	15.00 M1	Binnen 11/Appart./AI	1
2203.110.00	Systeemwand vast sanitair	26.00 M1	Binnen Brandaris	1
2203.110.00	Systeemwand vast sanitair	24.00 M1	Binnen Klavertje Vie	1
2203.110.00	Systeemwand vast sanitair	26.00 M1	Binnen SKH	1
2214.110.00	Systeemwand verplaatsbaar panelen (kunststof)	69.00 M2	Binnen 10/Appart./AI	2
2214.110.00	Systeemwand verplaatsbaar panelen (kunststof)	63.00 M2	Binnen 11/Appart./AI	2
2214.110.00	Systeemwand verplaatsbaar panelen (kunststof)	108.00 M2	Binnen Brandaris	2
2214.110.00	Systeemwand verplaatsbaar panelen (kunststof)	80.00 M2	Binnen Gemeenschappe	2
2214.110.00	Systeemwand verplaatsbaar panelen (kunststof)	108.00 M2	Binnen Klavertje Vie	2
2214.130.00	Systeemwand verplaatsbaar zakwand	1.00 STK	Binnen Sportfondsen	2
<b>Trap en helling</b>				
2411.120.00	Rechte steektrap staal	1.00 STK	Gevel	1
2411.120.00	Rechte steektrap staal	1.00 STK	Gevel	2
2411.130.00	Rechte steektrap beton	2.00 STK	Terrein	2
2431.130.00	Ladder aluminium	6.60 M1	Gevel	1
<b>Daken</b>				
2706.130.00	Gootconstructie aluminium	12.00 M1	Gevel	2

Buitenwandopening				
3120.100.70	Raam hang-/sluitwerk algemeen	413.00 STK	Gevel	2
3130.100.10	Buitendeur schilderwerk BiBu	19.70 M2	Gevel	1
3130.100.10	Buitendeur schilderwerk BiBu	31.50 M2	Gevel	2
3130.100.10	Buitendeur schilderwerk BiBu	8.00 M2	Gevel	3
3130.100.41	Buitendeur schilderwerk dekkend	10.00 M2	Gevel	1
3130.100.41	Buitendeur schilderwerk dekkend	3.00 M2	Gevel	2
3130.100.41	Buitendeur schilderwerk dekkend	44.20 M2	Gevel	3
3130.100.70	Buitendeur hang-/sluitwerk	2.00 STK	Gevel	1
3130.100.70	Buitendeur hang-/sluitwerk	72.00 STK	Gevel	2
3131.100.70	Buitendraaideur deuropener elektrisch	2.00 STK	Gevel	1
3132.110.00	Schuifdeur handbediend	1.00 STK	Gevel	1
3132.120.00	Schuifdeur elektrisch	4.00 STK	Gevel	1
3141.100.20	Kozijnwerk <300mm schilderwerk BiBu	3,770.00 M1	Gevel	2
3141.100.51	Kozijnwerk <300mm schilderwerk buiten dekkend	577.00 M1	Gevel	1
3141.100.51	Kozijnwerk <300mm schilderwerk buiten dekkend	2,049.00 M1	Gevel	3
3141.110.00	Kozijnwerk hout	1,364.60 M2	Gevel	1
3141.130.00	Kozijnwerk aluminium	315.00 M2	Gevel	2
3141.241.00	Waterslagen aluminium gemoffeld	123.50 M1	Gevel	2
3141.290.00	Waterslagen diverse	2.30 M1	Gevel	2
3142.100.00	Zonwering algemeen	220.00 STK	Gevel	1
3142.321.00	Screen elektrisch <2000mm	128.00 STK	Gevel	2
3142.322.00	Screen elektrisch 2000-3000mm	91.00 STK	Gevel	2
3142.323.00	Screen elektrisch 3000-4000mm	1.00 STK	Gevel	2
Binnenwandopening				
3210.110.00	Rolluik handbediend	1.00 STK	Binnen Gem/SKH/GGD	2
3230.100.70	Binnendeur hang-/sluitwerk	45.00 STK	Binnen 10/Appart./AI	2
3230.100.70	Binnendeur hang-/sluitwerk	54.00 STK	Binnen 11/Appart./AI	2
3230.100.70	Binnendeur hang-/sluitwerk	66.00 STK	Binnen Brandaris	2
3230.100.70	Binnendeur hang-/sluitwerk	24.00 STK	Binnen Gem/GGD	1
3230.100.70	Binnendeur hang-/sluitwerk	5.00 STK	Binnen Gem/GGD	2
3230.100.70	Binnendeur hang-/sluitwerk	16.00 STK	Binnen Gem/SKH	2
3230.100.70	Binnendeur hang-/sluitwerk	7.00 STK	Binnen Gem/SKH/GGD	2
3230.100.70	Binnendeur hang-/sluitwerk	14.00 STK	Binnen Gemeenschappe	2
3230.100.70	Binnendeur hang-/sluitwerk	68.00 STK	Binnen Klavertje Vie	2
3230.100.70	Binnendeur hang-/sluitwerk	63.00 STK	Binnen SKH	2
3230.100.70	Binnendeur hang-/sluitwerk	22.00 STK	Binnen Sportfondsen	2
Vloeropening				
3321.110.00	Vloerrooster staal	13.00 STK	Terrein	1
Balustrade en leuning				
3412.100.51	Balustrade buiten <300mm schilderwerk dekkend	32.00 M1	Terrein	3
3412.120.00	Balustrade buiten staal	16.00 M1	Terrein	1
3412.140.00	Balustrade buiten aluminium	31.00 M1	Gevel	1
3422.140.00	Leuning buiten aluminium	16.00 M1	Gevel	2
Dakopening				
3721.223.00	Lichtkoepel rond kunststof 1000-1500mm	2.00 STK	Dak	2
Buitenwandafwerking				
4111.122.00	Gevelafwerklaag voegwerk platvol	10.00 PM	Gevel	1

4112.110.00	Gevelbekleding hout	11.50 M2	Gevel	2
4112.130.00	Gevelbekleding aluminium	294.00 M2	Gevel	2
4112.130.00	Gevelbekleding aluminium	228.00 M2	Gevel	3
4112.150.00	Gevelbekleding vezelcement	768.00 M2	Gevel	1
4112.150.00	Gevelbekleding vezelcement	17.00 M2	Gevel	2
4112.150.00	Gevelbekleding vezelcement	1,463.00 M2	Gevel	3
4112.160.00	Gevelbekleding kunststof	63.00 M2	Gevel	1
4112.170.00	Gevelbekleding steenachtig	303.00 M2	Gevel	2
<b>Vloerafwerking</b>				
4321.310.00	Vloerafwerklaag kunststof coating	41.00 M2	Binnen 10/Appart./AI	1
4321.310.00	Vloerafwerklaag kunststof coating	30.00 M2	Binnen 10/Appart./AI	2
4321.310.00	Vloerafwerklaag kunststof coating	50.00 M2	Binnen 11/Appart./AI	1
4321.310.00	Vloerafwerklaag kunststof coating	47.00 M2	Binnen 11/Appart./AI	2
4321.310.00	Vloerafwerklaag kunststof coating	3.00 M2	Binnen 11/Appart./AI	3
4321.310.00	Vloerafwerklaag kunststof coating	116.00 M2	Binnen Brandaris	1
4321.310.00	Vloerafwerklaag kunststof coating	44.00 M2	Binnen Brandaris	2
4321.310.00	Vloerafwerklaag kunststof coating	29.00 M2	Binnen Gem/GGD	1
4321.310.00	Vloerafwerklaag kunststof coating	3.00 M2	Binnen Gem/GGD	2
4321.310.00	Vloerafwerklaag kunststof coating	16.00 M2	Binnen Gem/SKH	1
4321.310.00	Vloerafwerklaag kunststof coating	56.00 M2	Binnen Gem/SKH/GGD	2
4321.310.00	Vloerafwerklaag kunststof coating	21.00 M2	Binnen Gemeenschappe	2
4321.310.00	Vloerafwerklaag kunststof coating	84.00 M2	Binnen Klavertje Vie	1
4321.310.00	Vloerafwerklaag kunststof coating	20.00 M2	Binnen Klavertje Vie	2
4321.310.00	Vloerafwerklaag kunststof coating	3.00 M2	Binnen Klavertje Vie	3
4321.310.00	Vloerafwerklaag kunststof coating	118.00 M2	Binnen SKH	2
4321.310.00	Vloerafwerklaag kunststof coating	164.00 M2	Binnen Sportfondsen	2
4322.110.00	Vloerbekleding tapijt	23.00 M2	Binnen Brandaris	1
4322.120.00	Vloerbekleding linoleum	852.00 M2	Binnen 10/Appart./AI	3
4322.120.00	Vloerbekleding linoleum	1,060.00 M2	Binnen 11/Appart./AI	3
4322.120.00	Vloerbekleding linoleum	1,959.00 M2	Binnen Brandaris	3
4322.120.00	Vloerbekleding linoleum	50.00 M2	Binnen Gem/GGD	3
4322.120.00	Vloerbekleding linoleum	156.00 M2	Binnen Gem/SKH	3
4322.120.00	Vloerbekleding linoleum	20.00 M2	Binnen Gem/SKH	4
4322.120.00	Vloerbekleding linoleum	168.00 M2	Binnen Gem/SKH/GGD	3
4322.120.00	Vloerbekleding linoleum	490.00 M2	Binnen Gemeenschappe	3
4322.120.00	Vloerbekleding linoleum	1,726.00 M2	Binnen Klavertje Vie	3
4322.120.00	Vloerbekleding linoleum	773.00 M2	Binnen SKH	3
4322.120.00	Vloerbekleding linoleum	131.00 M2	Binnen Sportfondsen	3
4322.190.00	Vloerbekleding diverse (pvc)	337.00 M2	Binnen Gem/GGD	1
4322.200.70	Sportvloer belijning	9.00 STK	Binnen Sportfondsen	2
4322.210.00	Sportvloer polyurethaan	182.00 M2	Binnen Brandaris	2
4322.210.00	Sportvloer polyurethaan	96.00 M2	Binnen Klavertje Vie	2
4322.210.00	Sportvloer polyurethaan	927.00 M2	Binnen Sportfondsen	2
4322.310.00	Entreemat inloopmat	41.00 M2	Binnen 11/Appart./AI	2
4322.310.00	Entreemat inloopmat	2.00 M2	Binnen Brandaris	2
4322.310.00	Entreemat inloopmat	10.00 M2	Binnen Brandaris	3
4322.310.00	Entreemat inloopmat	7.00 M2	Binnen Gem/GGD	1
4322.310.00	Entreemat inloopmat	8.00 M2	Binnen Gem/SKH	3

4322.310.00	Entreemat inloopmat	3.00 M2	Binnen Klavertje Vie	2
4322.310.00	Entreemat inloopmat	14.00 M2	Binnen Klavertje Vie	3
4322.310.00	Entreemat inloopmat	11.00 M2	Binnen SKH	1
<b>Plafondafwerking</b>				
4512.100.00	Systeemplafond algemeen (mineraal platen)	28.00 M2	Binnen 10/Appart./AI	1
4512.100.00	Systeemplafond algemeen (mineraal platen)	879.00 M2	Binnen 10/Appart./AI	2
4512.100.00	Systeemplafond algemeen (mineraal platen)	50.00 M2	Binnen 11/Appart./AI	1
4512.100.00	Systeemplafond algemeen (mineraal platen)	1,020.00 M2	Binnen 11/Appart./AI	2
4512.100.00	Systeemplafond algemeen (mineraal platen)	261.00 M2	Binnen Brandaris	1
4512.100.00	Systeemplafond algemeen (mineraal platen)	1,588.00 M2	Binnen Brandaris	2
4512.100.00	Systeemplafond algemeen (mineraal platen)	359.00 M2	Binnen Gem/GGD	1
4512.100.00	Systeemplafond algemeen (mineraal platen)	53.00 M2	Binnen Gem/GGD	2
4512.100.00	Systeemplafond algemeen (mineraal platen)	77.00 M2	Binnen Gem/SKH	1
4512.100.00	Systeemplafond algemeen (mineraal platen)	115.00 M2	Binnen Gem/SKH	2
4512.100.00	Systeemplafond algemeen (mineraal platen)	224.00 M2	Binnen Gem/SKH/GGD	2
4512.100.00	Systeemplafond algemeen (mineraal platen)	21.00 M2	Binnen Gemeenschappe	2
4512.100.00	Systeemplafond algemeen (mineraal platen)	11.00 M2	Binnen Gemeenschappe	3
4512.100.00	Systeemplafond algemeen (mineraal platen)	94.00 M2	Binnen Klavertje Vie	1
4512.100.00	Systeemplafond algemeen (mineraal platen)	1,418.00 M2	Binnen Klavertje Vie	2
4512.100.00	Systeemplafond algemeen (mineraal platen)	185.00 M2	Binnen SKH	1
4512.100.00	Systeemplafond algemeen (mineraal platen)	1,099.00 M2	Binnen SKH	2
4512.100.00	Systeemplafond algemeen (mineraal platen)	295.00 M2	Binnen Sportfondsen	2
4520.100.00	Plafondafwerking	1.00 PM	Binnen Sportfondsen	3
4522.110.00	Plafondbekleding hout	18.00 M2	Gevel	1
4522.110.00	Plafondbekleding hout	16.00 M2	Gevel	2
<b>Dakafwerking</b>				
4710.212.00	Dakaansluiting loodslabben buitenblad	50.00 M1	Dak	1
4710.212.00	Dakaansluiting loodslabben buitenblad	50.00 M1	Dak	2
4710.212.00	Dakaansluiting loodslabben buitenblad	6.00 M1	Gevel	1
4710.310.00	Dakrandafwerking staal	92.00 M1	Dak	1
4711.100.00	Vlakke dakafwerking algemeen	5,956.00 M2	Dak	1
4711.110.00	Vlakke dakafwerking bitumineus	228.00 M2	Dak	2
4711.110.70	Vlakke dakafwerking bitumineus M1 randstroken	90.00 M1	Dak	2
4711.110.80	Vlakke dakafwerking bitumineus M2 randstroken	775.00 M2	Dak	2
4711.111.00	Vlakke dakafwerking bitumineus leislag	600.00 M2	Dak	2
4711.111.00	Vlakke dakafwerking bitumineus leislag	33.00 M2	Dak	3
4711.112.00	Vlakke dakafwerking bitumineus grind	5,047.00 M2	Dak	2
4711.113.00	Vlakke dakafwerking bitumineus tegel	48.00 M2	Dak	2
<b>Warmteopwekking</b>				
5121.141.00	Atmosferische gasketel wand HR <25kW	1.00 STK	Binnen Gem/GGD	4
5121.142.00	Atmosferische gasketel wand HR 25-50kW	1.00 STK	Binnen	3
5121.142.00	Atmosferische gasketel wand HR 25-50kW	1.00 STK	Binnen Sportfondsen	3
5121.143.00	Atmosferische gasketel wand HR 50-80kW	2.00 STK	Binnen	2
5121.143.00	Atmosferische gasketel wand HR 50-80kW	5.00 STK	Binnen	3
5121.143.00	Atmosferische gasketel wand HR 50-80kW	1.00 STK	Binnen Sportfondsen	3
5121.144.00	Atmosferische gasketel wand HR 80-100kW	6.00 STK	Binnen	3
5152.100.00	Zonne-energie installatie	1.00 STK	Dak	1

Afvoer				
5212.210.00	Goot/gootbekleding algemeen	12.00 M1	Gevel	1
5212.610.00	HWA kunststof	7.00 M1	Gevel	2
5212.610.00	HWA kunststof	6.00 M1	Gevel	3
Water				
5314.102.00	Drukverhoging hydrofoorinstallatie 2 pomp	1.00 STK	Installatie	2
5319.100.00	Wateropslag buffervat	1.00 STK	Binnen	2
5321.105.00	Vorraadboiler direct verwarmd 500 liter	1.00 STK	Binnen Sportfondsen	2
5321.201.00	Vorraadboiler elektrisch <30 liter	3.00 STK	Binnen 10/Appart./AI	6
5321.201.00	Vorraadboiler elektrisch <30 liter	4.00 STK	Binnen 11/Appart./AI	2
5321.201.00	Vorraadboiler elektrisch <30 liter	1.00 STK	Binnen Brandaris	2
5321.201.00	Vorraadboiler elektrisch <30 liter	1.00 STK	Binnen Gem/GGD	1
5321.201.00	Vorraadboiler elektrisch <30 liter	1.00 STK	Binnen Gem/GGD	2
5321.201.00	Vorraadboiler elektrisch <30 liter	1.00 STK	Binnen Gemeenschappe	2
5321.201.00	Vorraadboiler elektrisch <30 liter	3.00 STK	Binnen Klavertje Vie	2
5321.201.00	Vorraadboiler elektrisch <30 liter	15.00 STK	Binnen SKH	2
5321.204.00	Vorraadboiler elektrisch 80 liter	2.00 STK	Binnen Brandaris	1
5321.204.00	Vorraadboiler elektrisch 80 liter	1.00 STK	Binnen Gem/GGD	1
5321.204.00	Vorraadboiler elektrisch 80 liter	1.00 STK	Binnen Klavertje Vie	1
5321.204.00	Vorraadboiler elektrisch 80 liter	1.00 STK	Binnen SKH	1
Koude opwekking en distributie				
5512.111.00	Split systeem enkelvoudig <3kW	1.00 STK	Dak	3
5512.113.00	Split systeem enkelvoudig 6-10kW	1.00 STK	Dak	3
5521.122.00	Koudwateraggregaat watergekoeld 30-60kW	1.00 STK	Binnen	2
Warmtedistributie				
5610.312.00	Circulatiepomp warmtedistributie STD DN25	1.00 STK	Binnen	3
5610.312.00	Circulatiepomp warmtedistributie STD DN25	1.00 STK	Binnen	4
5610.312.00	Circulatiepomp warmtedistributie STD DN25	1.00 STK	Binnen Sportfondsen	4
5610.324.00	Circulatiepomp warmtedistributie TRG DN40	4.00 STK	Binnen	4
5610.324.00	Circulatiepomp warmtedistributie TRG DN40	1.00 STK	Binnen Sportfondsen	4
5610.325.00	Circulatiepomp warmtedistributie TRG DN50	1.00 STK	Binnen	3
5610.326.00	Circulatiepomp warmtedistributie TRG DN65	1.00 STK	Binnen	3
5610.411.00	Expansievat cv-installatie 18-25 liter	1.00 STK	Binnen Gem/GGD	3
5610.412.00	Expansievat cv-installatie 35-50 liter	2.00 STK	Binnen	4
5610.413.00	Expansievat cv-installatie 80 liter	1.00 STK	Binnen	3
5610.414.00	Expansievat cv-installatie 110 liter	1.00 STK	Binnen	3
5610.414.00	Expansievat cv-installatie 110 liter	2.00 STK	Binnen	4
5610.414.00	Expansievat cv-installatie 110 liter	1.00 STK	Binnen Sportfondsen	4
5610.416.00	Expansievat cv-installatie 200 liter	1.00 STK	Binnen	3
5610.416.00	Expansievat cv-installatie 200 liter	1.00 STK	Binnen	4
5610.512.00	Regelklep/stelmotor warmtedistributie DN25	2.00 STK	Binnen	3
5610.512.00	Regelklep/stelmotor warmtedistributie DN25	2.00 STK	Binnen	4
5610.513.00	Regelklep/stelmotor warmtedistributie DN32	1.00 STK	Binnen	4
5613.100.70	Vloerverwarming verdeler	1.00 STK	Binnen	2
5613.100.70	Vloerverwarming verdeler	3.00 STK	Installatie	2
Luchtbehandeling				
5721.111.00	Dakventilator <0,04m3/s	30.00 STK	Dak	4
5721.112.00	Dakventilator 0,04-0,7m3/s	25.00 STK	Dak	4
5721.112.00	Dakventilator 0,04-0,7m3/s (ten behoeve van Sportfondsen)	2.00 STK	Dak	4

5771.211.00	LBK toevoer <0,6m3/s	1.00 STK	Dak	2
5771.233.00	LBK toevoer K 1,4-2,8m3/s	1.00 STK	Dak	2
5771.241.00	LBK toevoer KV <0,6m3/s	1.00 STK	Binnen	2
5771.242.00	LBK toevoer KV 0,6-1,4m3/s	1.00 STK	Binnen	2
5771.243.00	LBK toevoer KV 1,4-2,8m3/s	1.00 STK	Dak	2
5771.411.00	LBK afvoer <0,6m3/s	1.00 STK	Dak	2

### Regeling klimaat en sanitair

5820.100.00	Centrale regelkast klimaat algemeen	3.00 STK	Binnen	2
5820.100.00	Centrale regelkast klimaat algemeen	1.00 STK	Binnen Sportfondsen	2
5820.100.70	Onderstation regeling klimaat algemeen	5.00 STK	Binnen	2
5820.100.70	Onderstation regeling klimaat algemeen	1.00 STK	Binnen Sportfondsen	2
5820.100.72	Centraal meld-/bedieningspaneel algemeen	2.00 STK	Binnen Gem/SKH	2
5820.100.72	Centraal meld-/bedieningspaneel algemeen	4.00 STK	Binnen Gemeenschappe	2
5820.100.72	Centraal meld-/bedieningspaneel algemeen	1.00 STK	Binnen SKH	2
5820.100.73	Frequentieregelaar algemeen	2.00 STK	Binnen	2

### Centrale elektrische voorzieningen

6151.211.00	Laagspanning verdeelinrichting <10 groepen	1.00 STK	Binnen SKH	1
6151.214.00	Laagspanning verdeelinrichting 20-30 groepen	1.00 STK	Binnen	1
6151.215.00	Laagspanning verdeelinrichting 30-40 groepen	1.00 STK	Binnen 10/Appart./AI	1
6151.215.00	Laagspanning verdeelinrichting 30-40 groepen	1.00 STK	Binnen Gem/GGD	1
6151.215.00	Laagspanning verdeelinrichting 30-40 groepen	1.00 STK	Binnen Gem/SKH	1
6151.216.00	Laagspanning verdeelinrichting >40 groepen	1.00 STK	Binnen 11/Appart./AI	1
6151.216.00	Laagspanning verdeelinrichting >40 groepen	1.00 STK	Binnen Brandaris	1
6151.216.00	Laagspanning verdeelinrichting >40 groepen	1.00 STK	Binnen Klavertje Vie	1
6151.216.00	Laagspanning verdeelinrichting >40 groepen	1.00 STK	Binnen SKH	1
6171.100.00	Uitwendige bliksemafleidingsinstallatie	1,658.00 M1	Algemeen	1

### Verlichting

6311.301.00	Armatuur algemeen BVO	957.00 BVO	Binnen 10/Appart./AI	2
6311.301.00	Armatuur algemeen BVO	1,170.00 BVO	Binnen 11/Appart./AI	2
6311.301.00	Armatuur algemeen BVO	2,430.00 BVO	Binnen Brandaris	2
6311.301.00	Armatuur algemeen BVO	318.00 BVO	Binnen Gem/SKH	2
6311.301.00	Armatuur algemeen BVO	230.00 BVO	Binnen Gem/SKH/GGD	2
6311.301.00	Armatuur algemeen BVO	819.00 BVO	Binnen Gemeenschappe	2
6311.301.00	Armatuur algemeen BVO	2,018.00 BVO	Binnen Klavertje Vie	2
6311.301.00	Armatuur algemeen BVO	1,514.00 BVO	Binnen SKH	2
6311.301.00	Armatuur algemeen BVO	1,117.00 BVO	Binnen Sportfondsen	2
6311.400.00	Lamp algemeen	957.00 BVO	Binnen 10/Appart./AI	1
6311.400.00	Lamp algemeen	1,170.00 BVO	Binnen 11/Appart./AI	1
6311.400.00	Lamp algemeen	2,430.00 BVO	Binnen Brandaris	1
6311.400.00	Lamp algemeen	318.00 BVO	Binnen Gem/SKH	1
6311.400.00	Lamp algemeen	230.00 BVO	Binnen Gem/SKH/GGD	1
6311.400.00	Lamp algemeen	819.00 BVO	Binnen Gemeenschappe	1
6311.400.00	Lamp algemeen	2,018.00 BVO	Binnen Klavertje Vie	1
6311.400.00	Lamp algemeen	1,514.00 BVO	Binnen SKH	1
6311.400.00	Lamp algemeen	502.00 BVO	Binnen Sportfondsen	1
6311.401.00	Lamp groepsremplace	180.00 STK	Binnen Sportfondsen	1
6324.100.00	Calamiteiten decentraal algemeen	9.00 STK	Binnen 10/Appart./AI	1

6324.100.00	Calamiteiten decentraal algemeen	13.00 STK	Binnen 11/Appart./AI	1
6324.100.00	Calamiteiten decentraal algemeen	26.00 STK	Binnen Brandaris	1
6324.100.00	Calamiteiten decentraal algemeen	15.00 STK	Binnen Gem/GGD	1
6324.100.00	Calamiteiten decentraal algemeen	6.00 STK	Binnen Gem/SKH	1
6324.100.00	Calamiteiten decentraal algemeen	2.00 STK	Binnen Gem/SKH/GGD	1
6324.100.00	Calamiteiten decentraal algemeen	8.00 STK	Binnen Gemeenschappe	1
6324.100.00	Calamiteiten decentraal algemeen	23.00 STK	Binnen Klavertje Vie	1
6324.100.00	Calamiteiten decentraal algemeen	43.00 STK	Binnen SKH	1
6324.100.00	Calamiteiten decentraal algemeen	3.00 STK	Binnen Sportfondsen	1
6324.200.00	Noodverlichtingarmatuur decentraal	5.00 STK	Binnen 10/Appart./AI	4
6324.200.00	Noodverlichtingarmatuur decentraal	8.00 STK	Binnen 11/Appart./AI	4
6324.200.00	Noodverlichtingarmatuur decentraal	15.00 STK	Binnen Brandaris	4
6324.200.00	Noodverlichtingarmatuur decentraal	5.00 STK	Binnen Gem/GGD	1
6324.200.00	Noodverlichtingarmatuur decentraal	2.00 STK	Binnen Gem/GGD	4
6324.200.00	Noodverlichtingarmatuur decentraal	3.00 STK	Binnen Gem/SKH	4
6324.200.00	Noodverlichtingarmatuur decentraal	1.00 STK	Binnen Gem/SKH/GGD	4
6324.200.00	Noodverlichtingarmatuur decentraal	2.00 STK	Binnen Gemeenschappe	4
6324.200.00	Noodverlichtingarmatuur decentraal	14.00 STK	Binnen Klavertje Vie	4
6324.200.00	Noodverlichtingarmatuur decentraal	22.00 STK	Binnen SKH	4
6324.200.00	Noodverlichtingarmatuur decentraal	3.00 STK	Binnen Sportfondsen	4
6324.200.00	Noodverlichtingarmatuur decentraal	5.00 STK	Gevel	1
6324.200.00	Noodverlichtingarmatuur decentraal	1.00 STK	Gevel	4
6324.300.00	Vluchtverlichtingarmatuur decentraal	4.00 STK	Binnen 10/Appart./AI	4
6324.300.00	Vluchtverlichtingarmatuur decentraal	5.00 STK	Binnen 11/Appart./AI	4
6324.300.00	Vluchtverlichtingarmatuur decentraal	11.00 STK	Binnen Brandaris	4
6324.300.00	Vluchtverlichtingarmatuur decentraal	7.00 STK	Binnen Gem/GGD	1
6324.300.00	Vluchtverlichtingarmatuur decentraal	1.00 STK	Binnen Gem/GGD	4
6324.300.00	Vluchtverlichtingarmatuur decentraal	3.00 STK	Binnen Gem/SKH	4
6324.300.00	Vluchtverlichtingarmatuur decentraal	1.00 STK	Binnen Gem/SKH/GGD	4
6324.300.00	Vluchtverlichtingarmatuur decentraal	6.00 STK	Binnen Gemeenschappe	4
6324.300.00	Vluchtverlichtingarmatuur decentraal	9.00 STK	Binnen Klavertje Vie	4
6324.300.00	Vluchtverlichtingarmatuur decentraal	21.00 STK	Binnen SKH	4
6324.300.00	Vluchtverlichtingarmatuur decentraal	12.00 STK	Binnen Sportfondsen	4
<b>Communicatie</b>				
6422.100.00	Intercominstallatie algemeen	5.00 STK	Gevel	4
<b>Beveiliging</b>				
6511.110.00	Brandmeldinstallatie centrale	1.00 STK	Installatie	4
6511.180.00	Brandmeldinstallatie kabel+appendage	10,921.00 BVO	Installatie	4
6513.210.00	Handblusser algemeen	1.00 STK	Binnen 10/Appart./AI	1
6513.210.00	Handblusser algemeen	1.00 STK	Binnen 11/Appart./AI	1
6513.210.00	Handblusser algemeen	1.00 STK	Binnen Brandaris	2
6513.210.00	Handblusser algemeen	1.00 STK	Binnen Gem/GGD	1
6513.210.00	Handblusser algemeen	1.00 STK	Binnen Gem/SKH/GGD	2
6513.210.00	Handblusser algemeen	2.00 STK	Binnen Klavertje Vie	1
6513.210.00	Handblusser algemeen	7.00 STK	Binnen SKH	1
6513.220.00	Brandslanghaspel	2.00 STK	Binnen 10/Appart./AI	1

6513.220.00	Brandslanghaspel	2.00 STK	Binnen 11/Appart./AI	1
6513.220.00	Brandslanghaspel	9.00 STK	Binnen Brandaris	1
6513.220.00	Brandslanghaspel	1.00 STK	Binnen Gem/GGD	1
6513.220.00	Brandslanghaspel	1.00 STK	Binnen Gem/SKH	1
6513.220.00	Brandslanghaspel	1.00 STK	Binnen Gemeenschappe	1
6513.220.00	Brandslanghaspel	5.00 STK	Binnen Klavertje Vie	1
6513.220.00	Brandslanghaspel	5.00 STK	Binnen SKH	1
6513.220.00	Brandslanghaspel	3.00 STK	Binnen Sportfondsen	1
6521.410.00	Inbraaksignalering centrale algemeen	1.00 STK	Binnen Gem/GGD	1
6521.410.00	Inbraaksignalering centrale algemeen	1.00 STK	Binnen Gem/SKH	4
6521.410.00	Inbraaksignalering centrale algemeen	1.00 STK	Binnen Gemeenschappe	4
6521.410.00	Inbraaksignalering centrale algemeen	2.00 STK	Binnen Klavertje Vie	4
6521.410.00	Inbraaksignalering centrale algemeen	1.00 STK	Binnen SKH	4
6521.460.00	Inbraaksignalering kabel/appendage	348.00 BVO	Binnen Gem/GGD	1
6521.460.00	Inbraaksignalering kabel/appendage	318.00 BVO	Binnen Gem/SKH	4
6521.460.00	Inbraaksignalering kabel/appendage	819.00 BVO	Binnen Gemeenschappe	4
6521.460.00	Inbraaksignalering kabel/appendage	2,018.00 BVO	Binnen Klavertje Vie	4
6521.460.00	Inbraaksignalering kabel/appendage	1,514.00 BVO	Binnen SKH	4
6522.160.00	Toegangscontrole stand alone codeslot	3.00 STK	Binnen SKH	4
6539.110.00	Anti klimbeveiliging staal	8.00 M1	Gevel	1
6539.200.00	Valbeveiliging	2.00 POST	Dak	2
6541.100.00	MIVA toilet noodsignaal	4.00 STK	Binnen Brandaris	2
6541.100.00	MIVA toilet noodsignaal	1.00 STK	Binnen Gem/GGD	2
6541.100.00	MIVA toilet noodsignaal	1.00 STK	Binnen Klavertje Vie	2
6541.100.00	MIVA toilet noodsignaal	1.00 STK	Binnen SKH	2
<b>Transport</b>				
6611.100.00	Elektrische lift algemeen	1.00 STK	Binnen Brandaris	2
6611.100.00	Elektrische lift algemeen	1.00 STK	Binnen Klavertje Vie	2
<b>Keukenvoorzieningen</b>				
7311.220.00	Keukenblok inclusief bovenkast	1.00 STK	Binnen Brandaris	1
7311.220.00	Keukenblok inclusief bovenkast	1.00 STK	Binnen Gem/GGD	1
7311.220.00	Keukenblok inclusief bovenkast	1.00 STK	Binnen Gemeenschappe	2
7311.220.00	Keukenblok inclusief bovenkast	1.00 STK	Binnen Klavertje Vie	2
7311.220.00	Keukenblok inclusief bovenkast	7.00 STK	Binnen SKH	2
7311.230.00	Keukenblok compleet incl inbouwapparatuur	1.00 STK	Binnen SKH	2
7311.240.00	Keukenblok primair onderwijs	10.00 STK	Binnen 10/Appart./AI	2
7311.240.00	Keukenblok primair onderwijs	13.00 STK	Binnen 11/Appart./AI	2
7311.240.00	Keukenblok primair onderwijs	17.00 STK	Binnen Brandaris	2
7311.240.00	Keukenblok primair onderwijs	16.00 STK	Binnen Klavertje Vie	2
7311.240.00	Keukenblok primair onderwijs	2.00 STK	Binnen SKH	2
7320.100.00	Grootkeukeninstallatie algemeen	1.00 POST	Binnen Gem/SKH/GGD	2
<b>Sanitaire voorzieningen</b>				
7411.200.00	Toilet algemeen	12.00 STK	Binnen 10/Appart./AI	1
7411.200.00	Toilet algemeen	14.00 STK	Binnen 11/Appart./AI	1
7411.200.00	Toilet algemeen	21.00 STK	Binnen Brandaris	1
7411.200.00	Toilet algemeen	7.00 STK	Binnen Gem/GGD	1
7411.200.00	Toilet algemeen	4.00 STK	Binnen Gem/SKH	1

7411.200.00	Toilet algemeen	4.00 STK	Binnen Gemeenschappe	1
7411.200.00	Toilet algemeen	22.00 STK	Binnen Klavertje Vie	1
7411.200.00	Toilet algemeen	20.00 STK	Binnen SKH	1
7411.200.00	Toilet algemeen	6.00 STK	Binnen Sportfondsen	1
7411.400.00	Wastafelcombinatie algemeen	7.00 STK	Binnen 10/Appart./AI	1
7411.400.00	Wastafelcombinatie algemeen	8.00 STK	Binnen 11/Appart./AI	1
7411.400.00	Wastafelcombinatie algemeen	14.00 STK	Binnen Brandaris	1
7411.400.00	Wastafelcombinatie algemeen	11.00 STK	Binnen Gem/GGD	1
7411.400.00	Wastafelcombinatie algemeen	2.00 STK	Binnen Gem/SKH	1
7411.400.00	Wastafelcombinatie algemeen	2.00 STK	Binnen Gemeenschappe	1
7411.400.00	Wastafelcombinatie algemeen	11.00 STK	Binnen Klavertje Vie	1
7411.400.00	Wastafelcombinatie algemeen	3.00 STK	Binnen SKH	1
7411.400.00	Wastafelcombinatie algemeen	6.00 STK	Binnen Sportfondsen	1
7411.410.00	Fonteincombinatie	1.00 STK	Binnen 11/Appart./AI	1
7411.410.00	Fonteincombinatie	1.00 STK	Binnen Brandaris	1
7411.410.00	Fonteincombinatie	5.00 STK	Binnen Gem/GGD	1
7411.410.00	Fonteincombinatie	1.00 STK	Binnen Klavertje Vie	1
7411.410.00	Fonteincombinatie	2.00 STK	Binnen SKH	1
7411.500.00	Uitstortgootsteen algemeen	3.00 STK	Binnen 10/Appart./AI	2
7411.500.00	Uitstortgootsteen algemeen	3.00 STK	Binnen 11/Appart./AI	2
7411.500.00	Uitstortgootsteen algemeen	1.00 STK	Binnen Brandaris	2
7411.500.00	Uitstortgootsteen algemeen	1.00 STK	Binnen Gem/GGD	2
7411.500.00	Uitstortgootsteen algemeen	2.00 STK	Binnen Klavertje Vie	2
7411.500.00	Uitstortgootsteen algemeen	1.00 STK	Binnen SKH	2
7411.620.00	Douchegarnituurcombinatie	1.00 STK	Binnen Brandaris	1
7411.620.00	Douchegarnituurcombinatie	2.00 STK	Binnen Gem/GGD	1
7411.620.00	Douchegarnituurcombinatie	2.00 STK	Binnen Klavertje Vie	1
7411.620.00	Douchegarnituurcombinatie	2.00 STK	Binnen Sportfondsen	1
7411.630.00	Douchekop inclusief drukspoeler	24.00 STK	Binnen Sportfondsen	1
7411.800.00	Wastrogcombinatie algemeen	1.00 STK	Binnen Gem/SKH	2
7411.800.00	Wastrogcombinatie algemeen	4.00 STK	Binnen SKH	1
7412.320.00	Opklapbare beugel	4.00 STK	Binnen Brandaris	1
7412.320.00	Opklapbare beugel	4.00 STK	Binnen Gem/GGD	1
7412.320.00	Opklapbare beugel	4.00 STK	Binnen Klavertje Vie	1
7412.320.00	Opklapbare beugel	2.00 STK	Binnen SKH	1
<b>Terreinvoorzieningen</b>				
9021.120.00	Opstallen schuur	9.00 M2	Terrein	3
9032.112.00	Hekwerk spijlhek 1-2m hoogte	95.00 M1	Terrein	2
9032.132.00	Hekwerk draadmat 1-2m hoogte	339.00 M1	Terrein	2
9032.133.00	Hekwerk draadmat >2m hoogte	10.00 M1	Terrein	2
9034.220.00	Draaiport loopport staal	16.00 STK	Terrein	2
9041.110.00	Terreinverharding klinker	3,040.00 M2	Terrein	2
9041.120.00	Terreinverharding betontegel	3,644.00 M2	Terrein	2
9041.130.00	Terreinverharding rubbertegel	81.00 M2	Terrein	2
9041.140.00	Terreinverharding asfalt	109.00 M2	Terrein	2
9041.170.00	Terreinverharding houten vlonder	18.00 M2	Terrein	2
9041.190.00	Terreinverharding diverse (kunstgras)	200.00 M2	Terrein	3
9063.201.40	Terreinverlichting paal/mast schilderwerk	42.00 M1	Terrein	2
9063.220.00	Terreinverlichting grondarmatuur	14.00 STK	Terrein	2

9063.240.00	Terreinverlichting lantaarn inclusief paal	10.00 STK	Terrein	1
9063.310.00	Gevel-/plafondarmatuur klein	58.00 STK	Gevel	2
9063.330.00	Gevel-/plafondarmatuur groot	4.00 STK	Gevel	2
9071.110.00	Terreinmeubilering bank (beton)	8.00 STK	Terrein	2
9071.110.00	Terreinmeubilering bank (hout)	3.00 STK	Terrein	2
9071.140.00	Terreinmeubilering afvalbak	6.00 STK	Terrein	2
9071.160.00	Terreinmeubilering speeltoestel (basketbalveld)	1.00 STK	Terrein	1
9071.160.00	Terreinmeubilering speeltoestel (evenwichtsbalken)	1.00 STK	Terrein	1
9071.160.00	Terreinmeubilering speeltoestel (glijbaan)	1.00 STK	Terrein	2
9071.160.00	Terreinmeubilering speeltoestel (klimpalen)	2.00 STK	Terrein	1
9071.160.00	Terreinmeubilering speeltoestel (klimrek)	2.00 STK	Terrein	2
9071.160.00	Terreinmeubilering speeltoestel (klimunit)	1.00 STK	Terrein	2
9071.160.00	Terreinmeubilering speeltoestel (klimunit/glijbaan)	1.00 STK	Terrein	2
9071.160.00	Terreinmeubilering speeltoestel (rekstokken)	2.00 STK	Terrein	1
9071.160.00	Terreinmeubilering speeltoestel (rekstokken)	1.00 STK	Terrein	2
9071.160.00	Terreinmeubilering speeltoestel (schommel)	2.00 STK	Terrein	2
9071.160.00	Terreinmeubilering speeltoestel (speelhuis)	1.00 STK	Terrein	2
9071.160.00	Terreinmeubilering speeltoestel (speelhuis/glijbaan)	3.00 STK	Terrein	2
9071.160.00	Terreinmeubilering speeltoestel (tafeltennistafel)	1.00 STK	Terrein	1
9071.160.00	Terreinmeubilering speeltoestel (trechter)	2.00 STK	Terrein	2
9071.160.00	Terreinmeubilering speeltoestel (voetbalgoals)	2.00 STK	Terrein	1
9071.310.00	Terreinmeubilering rijwielrek enkelzijdig	180.00 M1	Terrein	1

## Inventarisatie

a000	gebouw algemeen	CVO
6171.100.00	Uitwendige bliksemafleidingsinstallatie - 1,658.00 M1 (C0 Installatie)	1
b000	binnen Sportfondsen begane grond	CVO
0000.992.00	Algemeen schilderwerk binnen 500-1500 BVO - 1,117.00 BVO (B0 Interieur) <i>Het binnenschilderwerk is vervuild en plaatselijk beschadigd. Wij adviseren binnen vijf jaar een nieuwe schilderbeurt uit te laten voeren.</i>	3
B00GA35	Vuil, aanslag, verkleuring Gering / Laag (beginstadium) / Algemeen (70% - 100%) / Esthetica / Gering effect	2
B00SM24	Beschadiging Serius / Hoog (eindstadium) / Plaatselijk (2% - 9%) / Esthetica / Gering effect	2
2214.130.00	Systeemwand verplaatsbaar zakwand - 1.00 STK (C0 Installatie) <i>Merk: Niet bekend, Type: Niet bekend, Bouwjaar: 2005, Capaciteit: Niet bekend</i>	2
B03GV01	Ouder dan 50 % maar niet ouder dan 75 % van de levensduur Gering / Laag (beginstadium) / Algemeen (70% - 100%) / Klachten / Gering effect	2
3230.100.70	Binnendeur hang-/sluitwerk - 22.00 STK (B0 Interieur)	2
B00GV05	Ouder dan 50 % maar niet ouder dan 75 % van de levensduur Gering / Laag (beginstadium) / Algemeen (70% - 100%) / Klachten / Gering effect	2
4321.310.00	Vloerafwerklaag kunststof coating - 164.00 M2 (B0 Interieur)	2
B09GA02	Vuil, aanslag, verkleuring Gering / Laag (beginstadium) / Algemeen (70% - 100%) / Esthetica / Gering effect	2
B09SM03	Beschadiging Serius / Hoog (eindstadium) / Incidenteel (1%) / Vervolgschade / Gering effect	1
4322.120.00	Vloerbekleding linoleum - 131.00 M2 (B0 Interieur) <i>Een deel van de linoleum vloerbekleding vertoont beschadigen en slijtagesporen. Wij adviseren te overwegen deze vloerwerking binnen vijf jaar te vervangen.</i>	3
B00SM72	Slijtage Serius / Laag (beginstadium) / Regelmatig (10% - 29%) / Vervolgschade / Gering effect	1
B09SM03	Beschadiging Serius / Hoog (eindstadium) / Plaatselijk (2% - 9%) / Vervolgschade / Gering effect	2
4322.200.70	Sportvloer belijning - 9.00 STK (B0 Interieur)	2
B09SM03	Beschadiging Serius / Hoog (eindstadium) / Incidenteel (1%) / Vervolgschade / Gering effect	1
B09SM07	Slijtage Serius / Laag (beginstadium) / Regelmatig (10% - 29%) / Vervolgschade / Gering effect	1
4322.210.00	Sportvloer polyurethaan - 927.00 M2 (B0 Interieur)	2
B09SM03	Beschadiging Serius / Hoog (eindstadium) / Incidenteel (1%) / Vervolgschade / Gering effect	1
B09SM07	Slijtage Serius / Laag (beginstadium) / Regelmatig (10% - 29%) / Vervolgschade / Gering effect	1
4512.100.00	Systeemplafond algemeen (mineraal platen) - 295.00 M2 (B0 Interieur)	2
B00GA35	Vuil, aanslag, verkleuring Gering / Laag (beginstadium) / Aanzienlijk (30% - 69%) / Esthetica / Gering effect	1
B10SM02	Beschadiging Serius / Hoog (eindstadium) / Incidenteel (1%) / Vervolgschade / Gering effect	1

4520.100.00	Plafondafwerking - 1.00 PM (B0 Interieur)	3
	<i>Ter plaatse van de toestellenberging van de sporthal is het plafondstucwerk plaatselijk losgekomen. Wij adviseren het plafond met de eerstvolgende schilderbeurt te herstellen. Er zijn geen extra kosten in de MJOP opgenomen.</i>	
B00EC10	Loszittend onsamenhangend	3
	Ernstig / Hoog (eindstadium) / Plaatselijk (2% - 9%) / Vervolgschade / Matig effect	
6311.301.00	Armatuur algemeen BVO - 1,117.00 BVO (C0 Installatie)	2
E07GV01	Ouder dan 50 % maar niet ouder dan 75 % van de levensduur	2
	Gering / Laag (beginstadium) / Algemeen (70% - 100%) / Klachten / Gering effect	
6311.400.00	Lamp algemeen - 502.00 BVO (C0 Installatie)	1
6311.401.00	Lamp groepsremplace - 180.00 STK (C0 Installatie)	1
6324.100.00	Calamiteiten decentraal algemeen - 3.00 STK (C0 Installatie)	1
6324.200.00	Noodverlichtingarmatuur decentraal - 3.00 STK (C0 Installatie)	4
E08GV03	Ouder dan 87,5 % van de levensduur	4
	Gering / Hoog (eindstadium) / Algemeen (70% - 100%) / Veiligheid/gezondheid / Matig effect	
6324.300.00	Vluchtverlichtingarmatuur decentraal - 12.00 STK (C0 Installatie)	4
E08GV03	Ouder dan 87,5 % van de levensduur	4
	Gering / Hoog (eindstadium) / Algemeen (70% - 100%) / Veiligheid/gezondheid / Matig effect	
6513.220.00	Brandslanghaspel - 3.00 STK (C0 Installatie)	1
7411.200.00	Toilet algemeen - 6.00 STK (C0 Installatie)	1
K18GO01	Vervuiling exclusief vervuiling door gebruik	1
	Gering / Laag (beginstadium) / Aanzienlijk (30% - 69%) / Klachten / Gering effect	
7411.400.00	Wastafelcombinatie algemeen - 6.00 STK (C0 Installatie)	1
K18GO01	Vervuiling exclusief vervuiling door gebruik	1
	Gering / Laag (beginstadium) / Aanzienlijk (30% - 69%) / Klachten / Gering effect	
7411.620.00	Douchegarnituurcombinatie - 2.00 STK (C0 Installatie)	1
K18GO01	Vervuiling exclusief vervuiling door gebruik	1
	Gering / Laag (beginstadium) / Aanzienlijk (30% - 69%) / Klachten / Gering effect	
7411.630.00	Douchekop inclusief drukspoeler - 24.00 STK (C0 Installatie)	1
K18GO01	Vervuiling exclusief vervuiling door gebruik	1
	Gering / Laag (beginstadium) / Aanzienlijk (30% - 69%) / Klachten / Gering effect	

b001	binnen De Brandaris begane grond	CVO
0000.992.00	Algemeen schilderwerk binnen 500-1500 BVO - 1,185.00 BVO (B0 Interieur)	3
B00GA35	Vuil, aanslag, verkleuring	2
	Gering / Laag (beginstadium) / Algemeen (70% - 100%) / Esthetica / Gering effect	
B00SM24	Beschadiging	2
	Serius / Hoog (eindstadium) / Plaatselijk (2% - 9%) / Esthetica / Gering effect	
2203.110.00	Systeemwand vast sanitair - 12.00 M1 (B0 Interieur)	1
2214.110.00	Systeemwand verplaatsbaar panelen (kunststof) - 54.00 M2 (B0 Interieur)	2
B00GA35	Vuil, aanslag, verkleuring	1
	Gering / Laag (beginstadium) / Aanzienlijk (30% - 69%) / Esthetica / Gering effect	
B03SM01	Beschadiging	1
	Serius / Hoog (eindstadium) / Incidenteel (1%) / Vervolgschade / Gering effect	
3230.100.70	Binnendeur hang-/sluitwerk - 29.00 STK (B0 Interieur)	2
B00GV05	Ouder dan 50 % maar niet ouder dan 75 % van de levensduur	2
	Gering / Laag (beginstadium) / Algemeen (70% - 100%) / Klachten / Gering effect	

4321.310.00	Vloerafwerklaag kunststof coating - 4.00 M2 (B0 Interieur)	2
B09GA02	Vuil, aanslag, verkleuring	2
	Gering / Laag (beginstadium) / Algemeen (70% - 100%) / Esthetica / Gering effect	
B09SM03	Beschadiging	1
	Serius / Hoog (eindstadium) / Incidenteel (1%) / Vervolgschade / Gering effect	
4321.310.00	Vloerafwerklaag kunststof coating - 71.00 M2 (B0 Interieur)	1
B09GA02	Vuil, aanslag, verkleuring	1
	Gering / Laag (beginstadium) / Aanzienlijk (30% - 69%) / Esthetica / Gering effect	
4322.120.00	Vloerbekleding linoleum - 844.00 M2 (B0 Interieur)	3
	<i>Een deel van de linoleum vloerbekleding vertoont beschadigen en slijtagesporen.</i>	
	<i>Wij adviseren te overwegen deze vloerwerking binnen vijf jaar te vervangen.</i>	
B00SM72	Slijtage	1
	Serius / Laag (beginstadium) / Regelmatig (10% - 29%) / Vervolgschade / Gering effect	
B09SM03	Beschadiging	2
	Serius / Hoog (eindstadium) / Plaatselijk (2% - 9%) / Vervolgschade / Gering effect	
4322.210.00	Sportvloer polyurethaan - 182.00 M2 (B0 Interieur)	2
B09SM03	Beschadiging	1
	Serius / Hoog (eindstadium) / Incidenteel (1%) / Vervolgschade / Gering effect	
B09SM07	Slijtage	1
	Serius / Laag (beginstadium) / Regelmatig (10% - 29%) / Vervolgschade / Gering effect	
4322.310.00	Entreemat inloopmat - 2.00 M2 (B0 Interieur)	2
B09GA02	Vuil, aanslag, verkleuring	1
	Gering / Laag (beginstadium) / Aanzienlijk (30% - 69%) / Esthetica / Gering effect	
B09SM07	Slijtage	1
	Serius / Laag (beginstadium) / Regelmatig (10% - 29%) / Klachten / Gering effect	
4322.310.00	Entreemat inloopmat - 10.00 M2 (B0 Interieur)	3
	<i>Een deel van de entrematten is vervuild en vertoont slijtagesporen.</i>	
	<i>Wij adviseren deze matten binnen drie jaar te vervangen.</i>	
B09GA02	Vuil, aanslag, verkleuring	2
	Gering / Laag (beginstadium) / Algemeen (70% - 100%) / Esthetica / Gering effect	
B09SM07	Slijtage	2
	Serius / Midden (gevorderd stadium) / Regelmatig (10% - 29%) / Klachten / Gering effect	
4512.100.00	Systeemplafond algemeen (mineraal platen) - 745.00 M2 (B0 Interieur)	2
B00GA35	Vuil, aanslag, verkleuring	1
	Gering / Laag (beginstadium) / Aanzienlijk (30% - 69%) / Esthetica / Gering effect	
B10SM02	Beschadiging	1
	Serius / Hoog (eindstadium) / Incidenteel (1%) / Vervolgschade / Gering effect	
4512.100.00	Systeemplafond algemeen (mineraal platen) - 90.00 M2 (B0 Interieur)	1
5321.201.00	Voorraadboiler elektrisch <30 liter - 1.00 STK (C0 Installatie)	2
K00GV05	Ouder dan 50 % maar niet ouder dan 75 % van de levensduur	2
	Gering / Laag (beginstadium) / Algemeen (70% - 100%) / Klachten / Gering effect	
5321.204.00	Voorraadboiler elektrisch 80 liter - 1.00 STK (C0 Installatie)	1
	2014	
6151.216.00	Laagspanning verdeelinrichting >40 groepen - 1.00 STK (C0 Installatie)	1
6311.301.00	Armatuur algemeen BVO - 1,185.00 BVO (C0 Installatie)	2
E07GV01	Ouder dan 50 % maar niet ouder dan 75 % van de levensduur	2
	Gering / Laag (beginstadium) / Algemeen (70% - 100%) / Klachten / Gering effect	
6311.400.00	Lamp algemeen - 1,185.00 BVO (C0 Installatie)	1
6324.100.00	Calamiteiten decentraal algemeen - 12.00 STK (C0 Installatie)	1
6324.200.00	Noodverlichtingarmatuur decentraal - 6.00 STK (C0 Installatie)	4

E08GV03	Ouder dan 87,5 % van de levensduur	4
	Gering / Hoog (eindstadium) / Algemeen (70% - 100%) / Veiligheid/gezondheid / Matig effect	
6324.300.00	Vluchtverlichtingarmatuur decentraal - 6.00 STK (C0 Installatie)	4
E08GV03	Ouder dan 87,5 % van de levensduur	4
	Gering / Hoog (eindstadium) / Algemeen (70% - 100%) / Veiligheid/gezondheid / Matig effect	
6513.220.00	Brandslanghaspel - 7.00 STK (C0 Installatie)	1
6541.100.00	MIVA toilet noodsignaal - 2.00 STK (C0 Installatie)	2
E10GV01	Ouder dan 50 % maar niet ouder dan 75 % van de levensduur	2
	Gering / Laag (beginstadium) / Algemeen (70% - 100%) / Veiligheid/gezondheid / Gering effect	
7311.240.00	Keukenblok primair onderwijs - 8.00 STK (B0 Interieur)	2
B00GA35	Vuil, aanslag, verkleuring	2
	Gering / Laag (beginstadium) / Algemeen (70% - 100%) / Esthetica / Gering effect	
B00SM24	Beschadiging	1
	Serius / Hoog (eindstadium) / Incidenteel (1%) / Vervolgschade / Gering effect	
7411.200.00	Toilet algemeen - 9.00 STK (C0 Installatie)	1
K18GO01	Vervuiling exclusief vervuiling door gebruik	1
	Gering / Laag (beginstadium) / Aanzienlijk (30% - 69%) / Klachten / Gering effect	
7411.400.00	Wastafelcombinatie algemeen - 5.00 STK (C0 Installatie)	1
K18GO01	Vervuiling exclusief vervuiling door gebruik	1
	Gering / Laag (beginstadium) / Aanzienlijk (30% - 69%) / Klachten / Gering effect	
7411.410.00	Fonteincombinatie - 1.00 STK (C0 Installatie)	1
K18GO01	Vervuiling exclusief vervuiling door gebruik	1
	Gering / Laag (beginstadium) / Aanzienlijk (30% - 69%) / Klachten / Gering effect	
7411.500.00	Uitstortgootsteen algemeen - 1.00 STK (C0 Installatie)	2
K18GO01	Vervuiling exclusief vervuiling door gebruik	2
	Gering / Laag (beginstadium) / Algemeen (70% - 100%) / Klachten / Gering effect	
7411.620.00	Douchegarnituurcombinatie - 1.00 STK (C0 Installatie)	1
K18GO01	Vervuiling exclusief vervuiling door gebruik	1
	Gering / Laag (beginstadium) / Aanzienlijk (30% - 69%) / Klachten / Gering effect	
7412.320.00	Opklapbare beugel - 2.00 STK (B0 Interieur)	1
K18GO01	Vervuiling exclusief vervuiling door gebruik	1
	Gering / Laag (beginstadium) / Aanzienlijk (30% - 69%) / Klachten / Gering effect	

b002	binnen Klavertje Vier begane grond	CVO
0000.992.00	Algemeen schilderwerk binnen 500-1500 BVO - 938.00 BVO (B0 Interieur)	3
B00GA35	Vuil, aanslag, verkleuring	2
	Gering / Laag (beginstadium) / Algemeen (70% - 100%) / Esthetica / Gering effect	
B00SM24	Beschadiging	2
	Serius / Hoog (eindstadium) / Plaatselijk (2% - 9%) / Esthetica / Gering effect	
2203.110.00	Systeemwand vast sanitair - 12.00 M1 (B0 Interieur)	1
2214.110.00	Systeemwand verplaatsbaar panelen (kunststof) - 54.00 M2 (B0 Interieur)	2
B00GA35	Vuil, aanslag, verkleuring	1
	Gering / Laag (beginstadium) / Aanzienlijk (30% - 69%) / Esthetica / Gering effect	
B03SM01	Beschadiging	1
	Serius / Hoog (eindstadium) / Incidenteel (1%) / Vervolgschade / Gering effect	
3230.100.70	Binnendeur hang-/sluitwerk - 30.00 STK (B0 Interieur)	2
B00GV05	Ouder dan 50 % maar niet ouder dan 75 % van de levensduur	2
	Gering / Laag (beginstadium) / Algemeen (70% - 100%) / Klachten / Gering effect	
4321.310.00	Vloerafwerklaag kunststof coating - 42.00 M2 (B0 Interieur)	1
B09GA02	Vuil, aanslag, verkleuring	1
	Gering / Laag (beginstadium) / Aanzienlijk (30% - 69%) / Esthetica / Gering effect	

4321.310.00	Vloerafwerklaag kunststof coating - 10.00 M2 (B0 Interieur)	2
B09GA02	Vuil, aanslag, verkleuring	2
	Gering / Laag (beginstadium) / Algemeen (70% - 100%) / Esthetica / Gering effect	
B09SM03	Beschadiging	1
	Serius / Hoog (eindstadium) / Incidenteel (1%) / Vervolgschade / Gering effect	
4321.310.00	Vloerafwerklaag kunststof coating - 3.00 M2 (B0 Interieur)	3
	<i>Een klein deel van vloercoating is vervuild en plaatselijk beschadigd.</i>	
	<i>Wij adviseren hier op korte termijn een nieuwe coatinglaag aan te brengen.</i>	
B09GA02	Vuil, aanslag, verkleuring	2
	Gering / Laag (beginstadium) / Algemeen (70% - 100%) / Esthetica / Gering effect	
B09SM03	Beschadiging	2
	Serius / Hoog (eindstadium) / Plaatselijk (2% - 9%) / Vervolgschade / Gering effect	
4322.120.00	Vloerbekleding linoleum - 808.00 M2 (B0 Interieur)	3
B00SM72	Slijtage	1
	Serius / Laag (beginstadium) / Regelmatig (10% - 29%) / Vervolgschade / Gering effect	
B09SM03	Beschadiging	2
	Serius / Hoog (eindstadium) / Plaatselijk (2% - 9%) / Vervolgschade / Gering effect	
4322.210.00	Sportvloer polyurethaan - 93.00 M2 (B0 Interieur)	2
B09SM03	Beschadiging	1
	Serius / Hoog (eindstadium) / Incidenteel (1%) / Vervolgschade / Gering effect	
B09SM07	Slijtage	1
	Serius / Laag (beginstadium) / Regelmatig (10% - 29%) / Vervolgschade / Gering effect	
4322.310.00	Entreemat inloopmat - 3.00 M2 (B0 Interieur)	2
B09GA02	Vuil, aanslag, verkleuring	1
	Gering / Laag (beginstadium) / Aanzienlijk (30% - 69%) / Esthetica / Gering effect	
B09SM07	Slijtage	1
	Serius / Laag (beginstadium) / Regelmatig (10% - 29%) / Klachten / Gering effect	
4322.310.00	Entreemat inloopmat - 14.00 M2 (B0 Interieur)	3
B09GA02	Vuil, aanslag, verkleuring	2
	Gering / Laag (beginstadium) / Algemeen (70% - 100%) / Esthetica / Gering effect	
B09SM07	Slijtage	2
	Serius / Midden (gevorderd stadium) / Regelmatig (10% - 29%) / Klachten / Gering effect	
4512.100.00	Systeemplafond algemeen (mineraal platen) - 52.00 M2 (B0 Interieur)	1
4512.100.00	Systeemplafond algemeen (mineraal platen) - 641.00 M2 (B0 Interieur)	2
B00GA35	Vuil, aanslag, verkleuring	1
	Gering / Laag (beginstadium) / Aanzienlijk (30% - 69%) / Esthetica / Gering effect	
B10SM02	Beschadiging	1
	Serius / Hoog (eindstadium) / Incidenteel (1%) / Vervolgschade / Gering effect	
5321.201.00	Voorraadboiler elektrisch <30 liter - 1.00 STK (C0 Installatie)	2
K00GV05	Ouder dan 50 % maar niet ouder dan 75 % van de levensduur	2
	Gering / Laag (beginstadium) / Algemeen (70% - 100%) / Klachten / Gering effect	
5321.204.00	Voorraadboiler elektrisch 80 liter - 1.00 STK (C0 Installatie)	1
	2014	
6151.216.00	Laagspanning verdeelinrichting >40 groepen - 1.00 STK (C0 Installatie)	1
6311.301.00	Armatuur algemeen BVO - 938.00 BVO (C0 Installatie)	2
E07GV01	Ouder dan 50 % maar niet ouder dan 75 % van de levensduur	2
	Gering / Laag (beginstadium) / Algemeen (70% - 100%) / Klachten / Gering effect	
6311.400.00	Lamp algemeen - 938.00 BVO (C0 Installatie)	1
6324.100.00	Calamiteiten decentraal algemeen - 13.00 STK (C0 Installatie)	1
6324.200.00	Noodverlichtingarmatuur decentraal - 6.00 STK (C0 Installatie)	4

E08GV03	Ouder dan 87,5 % van de levensduur	4
	Gering / Hoog (eindstadium) / Algemeen (70% - 100%) / Veiligheid/gezondheid / Matig effect	
6324.300.00	Vluchtverlichtingarmatuur decentraal - 7.00 STK (C0 Installatie)	4
E08GV03	Ouder dan 87,5 % van de levensduur	4
	Gering / Hoog (eindstadium) / Algemeen (70% - 100%) / Veiligheid/gezondheid / Matig effect	
6513.210.00	Handblusser algemeen - 1.00 STK (C0 Installatie)	1
6513.220.00	Brandslanghaspel - 3.00 STK (C0 Installatie)	1
6521.410.00	Inbraaksignalering centrale algemeen - 1.00 STK (C0 Installatie)	4
	<i>Merk: Niet bekend, Type: Niet bekend, Bouwjaar: 2005, Capaciteit: Niet bekend</i>	
	<i>De diverse inbraaksignaleringen hebben hun theoretische levensduur bijna bereikt.</i>	
	<i>Wij adviseren deze inbraaksignaleringen op korte termijn te vervangen.</i>	
E15GV03	Ouder dan 87,5 % van de levensduur	4
	Gering / Hoog (eindstadium) / Algemeen (70% - 100%) / Veiligheid/gezondheid / Gering effect	
6521.460.00	Inbraaksignalering kabel/appendage - 938.00 BVO (C0 Installatie)	4
E15GV03	Ouder dan 87,5 % van de levensduur	4
	Gering / Hoog (eindstadium) / Algemeen (70% - 100%) / Veiligheid/gezondheid / Gering effect	
7311.240.00	Keukenblok primair onderwijs - 8.00 STK (B0 Interieur)	2
B00GA35	Vuil, aanslag, verkleuring	2
	Gering / Laag (beginstadium) / Algemeen (70% - 100%) / Esthetica / Gering effect	
B00SM24	Beschadiging	1
	Serius / Hoog (eindstadium) / Incidenteel (1%) / Vervolgschade / Gering effect	
7411.200.00	Toilet algemeen - 10.00 STK (C0 Installatie)	1
K18GO01	Vervuiling exclusief vervuiling door gebruik	1
	Gering / Laag (beginstadium) / Aanzienlijk (30% - 69%) / Klachten / Gering effect	
7411.400.00	Wastafelcombinatie algemeen - 5.00 STK (C0 Installatie)	1
K18GO01	Vervuiling exclusief vervuiling door gebruik	1
	Gering / Laag (beginstadium) / Aanzienlijk (30% - 69%) / Klachten / Gering effect	
7411.410.00	Fonteincombinatie - 1.00 STK (C0 Installatie)	1
K18GO01	Vervuiling exclusief vervuiling door gebruik	1
	Gering / Laag (beginstadium) / Aanzienlijk (30% - 69%) / Klachten / Gering effect	
7411.500.00	Uitstortgootsteen algemeen - 1.00 STK (C0 Installatie)	2
K18GO01	Vervuiling exclusief vervuiling door gebruik	2
	Gering / Laag (beginstadium) / Algemeen (70% - 100%) / Klachten / Gering effect	
7411.620.00	Douchegarnituurcombinatie - 1.00 STK (C0 Installatie)	1
K18GO01	Vervuiling exclusief vervuiling door gebruik	1
	Gering / Laag (beginstadium) / Aanzienlijk (30% - 69%) / Klachten / Gering effect	
7412.320.00	Opklapbare beugel - 2.00 STK (B0 Interieur)	1
K18GO01	Vervuiling exclusief vervuiling door gebruik	1
	Gering / Laag (beginstadium) / Aanzienlijk (30% - 69%) / Klachten / Gering effect	

b003	binnen Gemeente/SKH/GGD begane grond	CVO
0000.333.00	Keuring grootkeukeninstallatie - 1.00 POST (C0 Installatie)	1
0000.910.00	Algemeen schilderwerk binnen < 500 BVO - 230.00 BVO (B0 Interieur)	3
B00GA35	Vuil, aanslag, verkleuring	2
	Gering / Laag (beginstadium) / Algemeen (70% - 100%) / Esthetica / Gering effect	
B00SM24	Beschadiging	2
	Serius / Hoog (eindstadium) / Plaatselijk (2% - 9%) / Esthetica / Gering effect	
3210.110.00	Rolluik handbediend - 1.00 STK (B0 Interieur)	2
B00GV05	Ouder dan 50 % maar niet ouder dan 75 % van de levensduur	2
	Gering / Laag (beginstadium) / Algemeen (70% - 100%) / Klachten / Gering effect	
3230.100.70	Binnendeur hang-/sluitwerk - 7.00 STK (B0 Interieur)	2
B00GV05	Ouder dan 50 % maar niet ouder dan 75 % van de levensduur	2
	Gering / Laag (beginstadium) / Algemeen (70% - 100%) / Klachten / Gering effect	
4321.310.00	Vloerafwerklaag kunststof coating - 56.00 M2 (B0 Interieur)	2
B09GA02	Vuil, aanslag, verkleuring	2
	Gering / Laag (beginstadium) / Algemeen (70% - 100%) / Esthetica / Gering effect	
B09SM03	Beschadiging	1
	Serius / Hoog (eindstadium) / Incidenteel (1%) / Vervolgschade / Gering effect	
4322.120.00	Vloerbekleding linoleum - 168.00 M2 (B0 Interieur)	3
B00SM72	Slijtage	1
	Serius / Laag (beginstadium) / Regelmatig (10% - 29%) / Vervolgschade / Gering effect	
B09SM03	Beschadiging	2
	Serius / Hoog (eindstadium) / Plaatselijk (2% - 9%) / Vervolgschade / Gering effect	
4512.100.00	Systeemplafond algemeen (mineraal platen) - 224.00 M2 (B0 Interieur)	2
B00GA35	Vuil, aanslag, verkleuring	1
	Gering / Laag (beginstadium) / Aanzienlijk (30% - 69%) / Esthetica / Gering effect	
B10SM02	Beschadiging	1
	Serius / Hoog (eindstadium) / Incidenteel (1%) / Vervolgschade / Gering effect	
6311.301.00	Armatuur algemeen BVO - 230.00 BVO (C0 Installatie)	2
E07GV01	Ouder dan 50 % maar niet ouder dan 75 % van de levensduur	2
	Gering / Laag (beginstadium) / Algemeen (70% - 100%) / Klachten / Gering effect	
6311.400.00	Lamp algemeen - 230.00 BVO (C0 Installatie)	1
6324.100.00	Calamiteiten decentraal algemeen - 2.00 STK (C0 Installatie)	1
6324.200.00	Noodverlichtingarmatuur decentraal - 1.00 STK (C0 Installatie)	4
E08GV03	Ouder dan 87,5 % van de levensduur	4
	Gering / Hoog (eindstadium) / Algemeen (70% - 100%) / Veiligheid/gezondheid / Matig effect	
6324.300.00	Vluchtverlichtingarmatuur decentraal - 1.00 STK (C0 Installatie)	4
E08GV03	Ouder dan 87,5 % van de levensduur	4
	Gering / Hoog (eindstadium) / Algemeen (70% - 100%) / Veiligheid/gezondheid / Matig effect	
6513.210.00	Handblusser algemeen - 1.00 STK (C0 Installatie)	2
K00GV05	Ouder dan 50 % maar niet ouder dan 75 % van de levensduur	2
	Gering / Laag (beginstadium) / Algemeen (70% - 100%) / Veiligheid/gezondheid / Gering effect	
7320.100.00	Grootkeukeninstallatie algemeen - 1.00 POST (C0 Installatie)	2
	<i>Merk: Niet bekend, Type: Niet bekend, Bouwjaar: 2005, Capaciteit: Niet bekend</i>	
E00GV05	Ouder dan 50 % maar niet ouder dan 75 % van de levensduur	2
	Gering / Laag (beginstadium) / Algemeen (70% - 100%) / Klachten / Gering effect	

b004	binnen Gemeenschappelijk begane grond	CVO
------	---------------------------------------	-----

0000.992.00	Algemeen schilderwerk binnen 500-1500 BVO - 819.00 BVO (B0 Interieur)	3
B00GA35	Vuil, aanslag, verkleuring	2
	Gering / Laag (beginstadium) / Algemeen (70% - 100%) / Esthetica / Gering effect	
B00SM24	Beschadiging	2
	Serius / Hoog (eindstadium) / Plaatselijk (2% - 9%) / Esthetica / Gering effect	
2214.110.00	Systeemwand verplaatsbaar panelen (kunststof) - 80.00 M2 (B0 Interieur)	2
B00GA35	Vuil, aanslag, verkleuring	1
	Gering / Laag (beginstadium) / Aanzienlijk (30% - 69%) / Esthetica / Gering effect	
B03SM01	Beschadiging	1
	Serius / Hoog (eindstadium) / Incidenteel (1%) / Vervolgschade / Gering effect	
3230.100.70	Binnendeur hang-/sluitwerk - 14.00 STK (B0 Interieur)	2
B00GV05	Ouder dan 50 % maar niet ouder dan 75 % van de levensduur	2
	Gering / Laag (beginstadium) / Algemeen (70% - 100%) / Klachten / Gering effect	
4321.310.00	Vloerafwerklaag kunststof coating - 21.00 M2 (B0 Interieur)	2
B09GA02	Vuil, aanslag, verkleuring	2
	Gering / Laag (beginstadium) / Algemeen (70% - 100%) / Esthetica / Gering effect	
B09SM03	Beschadiging	1
	Serius / Hoog (eindstadium) / Incidenteel (1%) / Vervolgschade / Gering effect	
4322.120.00	Vloerbekleding linoleum - 490.00 M2 (B0 Interieur)	3
B00SM72	Slijtage	1
	Serius / Laag (beginstadium) / Regelmatig (10% - 29%) / Vervolgschade / Gering effect	
B09SM03	Beschadiging	2
	Serius / Hoog (eindstadium) / Plaatselijk (2% - 9%) / Vervolgschade / Gering effect	
4512.100.00	Systeemplafond algemeen (mineraal platen) - 11.00 M2 (B0 Interieur)	3
	<i>Een klein deel van de minerale plafondplaten is vervuild en plaatselijk beschadigd.</i>	
	<i>Wij adviseren deze platen op korte termijn te vervangen.</i>	
B00GA35	Vuil, aanslag, verkleuring	1
	Gering / Laag (beginstadium) / Aanzienlijk (30% - 69%) / Esthetica / Gering effect	
B10SM02	Beschadiging	2
	Serius / Hoog (eindstadium) / Plaatselijk (2% - 9%) / Vervolgschade / Gering effect	
4512.100.00	Systeemplafond algemeen (mineraal platen) - 21.00 M2 (B0 Interieur)	2
B00GA35	Vuil, aanslag, verkleuring	1
	Gering / Laag (beginstadium) / Aanzienlijk (30% - 69%) / Esthetica / Gering effect	
B10SM02	Beschadiging	1
	Serius / Hoog (eindstadium) / Incidenteel (1%) / Vervolgschade / Gering effect	
5321.201.00	Voorraadboiler elektrisch <30 liter - 1.00 STK (C0 Installatie)	2
K00GV05	Ouder dan 50 % maar niet ouder dan 75 % van de levensduur	2
	Gering / Laag (beginstadium) / Algemeen (70% - 100%) / Klachten / Gering effect	
5820.100.72	Centraal meld-/bedieningspaneel algemeen - 1.00 STK (C0 Installatie)	2
	<i>Merk: Niet bekend, Type: Niet bekend, Bouwjaar: 2005, Capaciteit: Niet bekend</i>	
K17GV01	Ouder dan 50 % maar niet ouder dan 75 % van de levensduur	2
	Gering / Laag (beginstadium) / Algemeen (70% - 100%) / Klachten / Gering effect	
5820.100.72	Centraal meld-/bedieningspaneel algemeen - 1.00 STK (C0 Installatie)	2
	<i>Merk: Niet bekend, Type: Niet bekend, Bouwjaar: 2005, Capaciteit: Niet bekend</i>	
K17GV01	Ouder dan 50 % maar niet ouder dan 75 % van de levensduur	2
	Gering / Laag (beginstadium) / Algemeen (70% - 100%) / Klachten / Gering effect	
5820.100.72	Centraal meld-/bedieningspaneel algemeen - 1.00 STK (C0 Installatie)	2
	<i>Merk: Niet bekend, Type: Niet bekend, Bouwjaar: 2005, Capaciteit: Niet bekend</i>	
K17GV01	Ouder dan 50 % maar niet ouder dan 75 % van de levensduur	2
	Gering / Laag (beginstadium) / Algemeen (70% - 100%) / Klachten / Gering effect	
5820.100.72	Centraal meld-/bedieningspaneel algemeen - 1.00 STK (C0 Installatie)	2

	<i>Merk: Niet bekend, Type: Niet bekend, Bouwjaar: 2005, Capaciteit: Niet bekend</i>	
K17GV01	Ouder dan 50 % maar niet ouder dan 75 % van de levensduur Gering / Laag (beginstadium) / Algemeen (70% - 100%) / Klachten / Gering effect	2
6311.301.00	Armatuur algemeen BVO - 819.00 BVO (C0 Installatie)	2
E07GV01	Ouder dan 50 % maar niet ouder dan 75 % van de levensduur Gering / Laag (beginstadium) / Algemeen (70% - 100%) / Klachten / Gering effect	2
6311.400.00	Lamp algemeen - 819.00 BVO (C0 Installatie)	1
6324.100.00	Calamiteiten decentraal algemeen - 8.00 STK (C0 Installatie)	1
6324.200.00	Noodverlichtingarmatuur decentraal - 2.00 STK (C0 Installatie)	4
E08GV03	Ouder dan 87,5 % van de levensduur Gering / Hoog (eindstadium) / Algemeen (70% - 100%) / Veiligheid/gezondheid / Matig effect	4
6324.300.00	Vluchtverlichtingarmatuur decentraal - 6.00 STK (C0 Installatie)	4
E08GV03	Ouder dan 87,5 % van de levensduur Gering / Hoog (eindstadium) / Algemeen (70% - 100%) / Veiligheid/gezondheid / Matig effect	4
6513.220.00	Brandslanghaspel - 1.00 STK (C0 Installatie)	1
6521.410.00	Inbraaksigenering centrale algemeen - 1.00 STK (C0 Installatie)	4
	<i>Merk: Niet bekend, Type: Niet bekend, Bouwjaar: 2005, Capaciteit: Niet bekend</i>	
E15GV03	Ouder dan 87,5 % van de levensduur Gering / Hoog (eindstadium) / Algemeen (70% - 100%) / Veiligheid/gezondheid / Gering effect	4
6521.460.00	Inbraaksigenering kabel/appendage - 819.00 BVO (C0 Installatie)	4
E15GV03	Ouder dan 87,5 % van de levensduur Gering / Hoog (eindstadium) / Algemeen (70% - 100%) / Veiligheid/gezondheid / Gering effect	4
7311.220.00	Keukenblok inclusief bovenkast - 1.00 STK (B0 Interieur)	2
B00GA35	Vuil, aanslag, verkleuring Gering / Laag (beginstadium) / Algemeen (70% - 100%) / Esthetica / Gering effect	2
7411.200.00	Toilet algemeen - 4.00 STK (C0 Installatie)	1
K18GO01	Vervuiling exclusief vervuiling door gebruik Gering / Laag (beginstadium) / Aanzienlijk (30% - 69%) / Klachten / Gering effect	1
7411.400.00	Wastafelcombinatie algemeen - 2.00 STK (C0 Installatie)	1
K18GO01	Vervuiling exclusief vervuiling door gebruik Gering / Laag (beginstadium) / Aanzienlijk (30% - 69%) / Klachten / Gering effect	1

<b>b005</b>	<b>binnen 11 app. en algemene ruimten begane grond</b>	<b>CVO</b>
0000.910.00	Algemeen schilderwerk binnen < 500 BVO - 41.00 BVO (B0 Interieur)	3
B00GA35	Vuil, aanslag, verkleuring Gering / Laag (beginstadium) / Algemeen (70% - 100%) / Esthetica / Gering effect	2
B00SM24	Beschadiging Serius / Hoog (eindstadium) / Plaatselijk (2% - 9%) / Esthetica / Gering effect	2
4322.310.00	Entreemat inloopmat - 41.00 M2 (B0 Interieur)	2
B09GA02	Vuil, aanslag, verkleuring Gering / Laag (beginstadium) / Aanzienlijk (30% - 69%) / Esthetica / Gering effect	1
B09SM07	Slijtage Serius / Laag (beginstadium) / Regelmatig (10% - 29%) / Klachten / Gering effect	1
6311.301.00	Armatuur algemeen BVO - 41.00 BVO (C0 Installatie)	2
E07GV01	Ouder dan 50 % maar niet ouder dan 75 % van de levensduur Gering / Laag (beginstadium) / Algemeen (70% - 100%) / Klachten / Gering effect	2
6311.400.00	Lamp algemeen - 41.00 BVO (C0 Installatie)	1

<b>b006</b>	<b>binnen SKH begane grond</b>	<b>CVO</b>
-------------	--------------------------------	------------

0000.930.00	Algemeen schilderwerk binnen > 1500 BVO - 1,514.00 BVO (B0 Interieur)	3
B00GA35	Vuil, aanslag, verkleuring	2
	Gering / Laag (beginstadium) / Algemeen (70% - 100%) / Esthetica / Gering effect	
B00SM24	Beschadiging	2
	Serius / Hoog (eindstadium) / Plaatselijk (2% - 9%) / Esthetica / Gering effect	
2203.110.00	Systeemwand vast sanitair - 26.00 M1 (B0 Interieur)	1
3230.100.70	Binnendeur hang-/sluitwerk - 63.00 STK (B0 Interieur)	2
B00GV05	Ouder dan 50 % maar niet ouder dan 75 % van de levensduur	2
	Gering / Laag (beginstadium) / Algemeen (70% - 100%) / Klachten / Gering effect	
4321.310.00	Vloerafwerklaag kunststof coating - 118.00 M2 (B0 Interieur)	2
B00SM72	Slijtage	1
	Serius / Midden (gevorderd stadium) / Plaatselijk (2% - 9%) / Vervolgschade / Gering effect	
B09GA02	Vuil, aanslag, verkleuring	2
	Gering / Laag (beginstadium) / Algemeen (70% - 100%) / Esthetica / Gering effect	
4322.120.00	Vloerbekleding linoleum - 773.00 M2 (B0 Interieur)	3
B00SM72	Slijtage	1
	Serius / Laag (beginstadium) / Regelmatig (10% - 29%) / Vervolgschade / Gering effect	
B09SM03	Beschadiging	2
	Serius / Hoog (eindstadium) / Plaatselijk (2% - 9%) / Vervolgschade / Gering effect	
4322.310.00	Entreemat inloopmat - 11.00 M2 (B0 Interieur)	1
B09SM07	Slijtage	1
	Serius / Laag (beginstadium) / Regelmatig (10% - 29%) / Klachten / Gering effect	
4512.100.00	Systeemplafond algemeen (mineraal platen) - 185.00 M2 (B0 Interieur)	1
4512.100.00	Systeemplafond algemeen (mineraal platen) - 1,099.00 M2 (B0 Interieur)	2
B00GA35	Vuil, aanslag, verkleuring	1
	Gering / Laag (beginstadium) / Aanzienlijk (30% - 69%) / Esthetica / Gering effect	
B10SM02	Beschadiging	1
	Serius / Hoog (eindstadium) / Incidenteel (1%) / Vervolgschade / Gering effect	
5321.201.00	Voorraadboiler elektrisch <30 liter - 15.00 STK (C0 Installatie)	2
K00GV05	Ouder dan 50 % maar niet ouder dan 75 % van de levensduur	2
	Gering / Laag (beginstadium) / Algemeen (70% - 100%) / Klachten / Gering effect	
5321.204.00	Voorraadboiler elektrisch 80 liter - 1.00 STK (C0 Installatie)	1
	2014	
5820.100.72	Centraal meld-/bedieningspaneel algemeen - 1.00 STK (C0 Installatie)	2
	<i>Merk: Niet bekend, Type: Niet bekend, Bouwjaar: 2005, Capaciteit: Niet bekend</i>	
K17GV01	Ouder dan 50 % maar niet ouder dan 75 % van de levensduur	2
	Gering / Laag (beginstadium) / Algemeen (70% - 100%) / Klachten / Gering effect	
6151.211.00	Laagspanning verdeelinrichting <10 groepen - 1.00 STK (C0 Installatie)	1
6151.216.00	Laagspanning verdeelinrichting >40 groepen - 1.00 STK (C0 Installatie)	1
6311.301.00	Armatuur algemeen BVO - 1,514.00 BVO (C0 Installatie)	2
E07GV01	Ouder dan 50 % maar niet ouder dan 75 % van de levensduur	2
	Gering / Laag (beginstadium) / Algemeen (70% - 100%) / Klachten / Gering effect	
6311.400.00	Lamp algemeen - 1,514.00 BVO (C0 Installatie)	1
6324.100.00	Calamiteiten decentraal algemeen - 43.00 STK (C0 Installatie)	1
6324.200.00	Noodverlichtingarmatuur decentraal - 22.00 STK (C0 Installatie)	4
E08GV03	Ouder dan 87,5 % van de levensduur	4
	Gering / Hoog (eindstadium) / Algemeen (70% - 100%) / Veiligheid/gezondheid / Matig effect	
6324.300.00	Vluchtverlichtingarmatuur decentraal - 21.00 STK (C0 Installatie)	4
E08GV03	Ouder dan 87,5 % van de levensduur	4
	Gering / Hoog (eindstadium) / Algemeen (70% - 100%) / Veiligheid/gezondheid / Matig effect	
6513.210.00	Handblusser algemeen - 7.00 STK (C0 Installatie)	1

6513.220.00	Brandslanghaspel - 5.00 STK (C0 Installatie)	1
6521.410.00	Inbraaksignalering centrale algemeen - 1.00 STK (C0 Installatie)	4
	<i>Merk: Niet bekend, Type: Niet bekend, Bouwjaar: 2005, Capaciteit: Niet bekend</i>	
E15GV03	Ouder dan 87,5 % van de levensduur	4
	Gering / Hoog (eindstadium) / Algemeen (70% - 100%) / Veiligheid/gezondheid / Gering effect	
6521.460.00	Inbraaksignalering kabel/appendage - 1,514.00 BVO (C0 Installatie)	4
E15GV03	Ouder dan 87,5 % van de levensduur	4
	Gering / Hoog (eindstadium) / Algemeen (70% - 100%) / Veiligheid/gezondheid / Gering effect	
6522.160.00	Toegangscontrole stand alone codeslot - 3.00 STK (C0 Installatie)	4
	<i>De stand-alone codesloten bij SKH hebben hun theoretische levensduur bijna bereikt. Wij adviseren deze sloten binnen een aantal jaar te vervangen.</i>	
E16GV03	Ouder dan 87,5 % van de levensduur	4
	Gering / Hoog (eindstadium) / Algemeen (70% - 100%) / Veiligheid/gezondheid / Matig effect	
6541.100.00	MIVA toilet noodsignaal - 1.00 STK (C0 Installatie)	2
E10GV01	Ouder dan 50 % maar niet ouder dan 75 % van de levensduur	2
	Gering / Laag (beginstadium) / Algemeen (70% - 100%) / Veiligheid/gezondheid / Gering effect	
7311.220.00	Keukenblok inclusief bovenkast - 7.00 STK (B0 Interieur)	2
B00GA35	Vuil, aanslag, verkleuring	2
	Gering / Laag (beginstadium) / Algemeen (70% - 100%) / Esthetica / Gering effect	
7311.230.00	Keukenblok compleet incl inbouwapparatuur - 1.00 STK (C0 Installatie)	2
B00GA35	Vuil, aanslag, verkleuring	2
	Gering / Laag (beginstadium) / Algemeen (70% - 100%) / Esthetica / Gering effect	
7311.240.00	Keukenblok primair onderwijs - 2.00 STK (B0 Interieur)	2
B00GA35	Vuil, aanslag, verkleuring	2
	Gering / Laag (beginstadium) / Algemeen (70% - 100%) / Esthetica / Gering effect	
B00SM24	Beschadiging	1
	Serius / Hoog (eindstadium) / Incidenteel (1%) / Vervolgschade / Gering effect	
7411.200.00	Toilet algemeen - 20.00 STK (C0 Installatie)	1
K18GO01	Vervuiling exclusief vervuiling door gebruik	1
	Gering / Laag (beginstadium) / Aanzienlijk (30% - 69%) / Klachten / Gering effect	
7411.400.00	Wastafelcombinatie algemeen - 3.00 STK (C0 Installatie)	1
K18GO01	Vervuiling exclusief vervuiling door gebruik	1
	Gering / Laag (beginstadium) / Aanzienlijk (30% - 69%) / Klachten / Gering effect	
7411.410.00	Fonteincombinatie - 2.00 STK (C0 Installatie)	1
K18GO01	Vervuiling exclusief vervuiling door gebruik	1
	Gering / Laag (beginstadium) / Aanzienlijk (30% - 69%) / Klachten / Gering effect	
7411.500.00	Uitstortgootsteen algemeen - 1.00 STK (C0 Installatie)	2
K18GO01	Vervuiling exclusief vervuiling door gebruik	2
	Gering / Laag (beginstadium) / Algemeen (70% - 100%) / Klachten / Gering effect	
7411.800.00	Wastrogcombinatie algemeen - 4.00 STK (C0 Installatie)	1
7412.320.00	Opklapbare beugel - 2.00 STK (B0 Interieur)	1
K18GO01	Vervuiling exclusief vervuiling door gebruik	1
	Gering / Laag (beginstadium) / Aanzienlijk (30% - 69%) / Klachten / Gering effect	

b007	binnen Gemeente/SKH begane grond	CVO
0000.910.00	Algemeen schilderwerk binnen < 500 BVO - 318.00 BVO (B0 Interieur)	3
B00GA35	Vuil, aanslag, verkleuring	2
	Gering / Laag (beginstadium) / Algemeen (70% - 100%) / Esthetica / Gering effect	
B00SM24	Beschadiging	2
	Serius / Hoog (eindstadium) / Plaatselijk (2% - 9%) / Esthetica / Gering effect	

3230.100.70	Binnendeur hang-/sluitwerk - 16.00 STK (B0 Interieur)	2
B00GV05	Ouder dan 50 % maar niet ouder dan 75 % van de levensduur Gering / Laag (beginstadium) / Algemeen (70% - 100%) / Klachten / Gering effect	2
4321.310.00	Vloerafwerklaag kunststof coating - 16.00 M2 (B0 Interieur)	1
B09GA02	Vuil, aanslag, verkleuring Gering / Laag (beginstadium) / Aanzienlijk (30% - 69%) / Esthetica / Gering effect	1
4322.120.00	Vloerbekleding linoleum - 156.00 M2 (B0 Interieur)	3
B00SM72	Slijtage Serieus / Laag (beginstadium) / Regelmatig (10% - 29%) / Vervolgschade / Gering effect	1
B09SM03	Beschadiging Serieus / Hoog (eindstadium) / Plaatselijk (2% - 9%) / Vervolgschade / Gering effect	2
4322.120.00	Vloerbekleding linoleum - 20.00 M2 (B0 Interieur)	4
B00SM72	Slijtage Serieus / Laag (beginstadium) / Regelmatig (10% - 29%) / Vervolgschade / Gering effect	1
B09GA02	Vuil, aanslag, verkleuring Gering / Midden (gevorderd stadium) / Algemeen (70% - 100%) / Esthetica / Gering effect	2
B09SM03	Beschadiging Serieus / Hoog (eindstadium) / Regelmatig (10% - 29%) / Vervolgschade / Gering effect	3
4322.310.00	Entreemat inloopmat - 8.00 M2 (B0 Interieur)	3
B09GA02	Vuil, aanslag, verkleuring Gering / Laag (beginstadium) / Algemeen (70% - 100%) / Esthetica / Gering effect	2
B09SM07	Slijtage Serieus / Midden (gevorderd stadium) / Regelmatig (10% - 29%) / Klachten / Gering effect	2
4512.100.00	Systeemplafond algemeen (mineraal platen) - 77.00 M2 (B0 Interieur)	1
4512.100.00	Systeemplafond algemeen (mineraal platen) - 115.00 M2 (B0 Interieur)	2
B00GA35	Vuil, aanslag, verkleuring Gering / Laag (beginstadium) / Aanzienlijk (30% - 69%) / Esthetica / Gering effect	1
B10SM02	Beschadiging Serieus / Hoog (eindstadium) / Incidenteel (1%) / Vervolgschade / Gering effect	1
5820.100.72	Centraal meld-/bedieningspaneel algemeen - 1.00 STK (C0 Installatie) <i>Merk: Niet bekend, Type: Niet bekend, Bouwjaar: 2005, Capaciteit: Niet bekend</i>	2
K17GV01	Ouder dan 50 % maar niet ouder dan 75 % van de levensduur Gering / Laag (beginstadium) / Algemeen (70% - 100%) / Klachten / Gering effect	2
5820.100.72	Centraal meld-/bedieningspaneel algemeen - 1.00 STK (C0 Installatie) <i>Merk: Niet bekend, Type: Niet bekend, Bouwjaar: 2005, Capaciteit: Niet bekend</i>	2
K17GV01	Ouder dan 50 % maar niet ouder dan 75 % van de levensduur Gering / Laag (beginstadium) / Algemeen (70% - 100%) / Klachten / Gering effect	2
6151.215.00	Laagspanning verdeelinrichting 30-40 groepen - 1.00 STK (C0 Installatie)	1
6311.301.00	Armatuur algemeen BVO - 318.00 BVO (C0 Installatie)	2
E07GV01	Ouder dan 50 % maar niet ouder dan 75 % van de levensduur Gering / Laag (beginstadium) / Algemeen (70% - 100%) / Klachten / Gering effect	2
6311.400.00	Lamp algemeen - 318.00 BVO (C0 Installatie)	1
6324.100.00	Calamiteiten decentraal algemeen - 6.00 STK (C0 Installatie)	1
6324.200.00	Noodverlichtingarmatuur decentraal - 3.00 STK (C0 Installatie)	4
E08GV03	Ouder dan 87,5 % van de levensduur Gering / Hoog (eindstadium) / Algemeen (70% - 100%) / Veiligheid/gezondheid / Matig effect	4
6324.300.00	Vluchtverlichtingarmatuur decentraal - 3.00 STK (C0 Installatie)	4
E08GV03	Ouder dan 87,5 % van de levensduur Gering / Hoog (eindstadium) / Algemeen (70% - 100%) / Veiligheid/gezondheid / Matig effect	4
6513.220.00	Brandslanghaspel - 1.00 STK (C0 Installatie)	1
6521.410.00	Inbraaksignalering centrale algemeen - 1.00 STK (C0 Installatie)	4

	<i>Merk: Niet bekend, Type: Niet bekend, Bouwjaar: 2005, Capaciteit: Niet bekend</i>	
E15GV03	Ouder dan 87,5 % van de levensduur	4
	Gering / Hoog (eindstadium) / Algemeen (70% - 100%) / Veiligheid/gezondheid / Gering effect	
6521.460.00	Inbraaksignalering kabel/appendage - 318.00 BVO (C0 Installatie)	4
E15GV03	Ouder dan 87,5 % van de levensduur	4
	Gering / Hoog (eindstadium) / Algemeen (70% - 100%) / Veiligheid/gezondheid / Gering effect	
7411.200.00	Toilet algemeen - 4.00 STK (C0 Installatie)	1
K18GO01	Vervuiling exclusief vervuiling door gebruik	1
	Gering / Laag (beginstadium) / Aanzienlijk (30% - 69%) / Klachten / Gering effect	
7411.400.00	Wastafelcombinatie algemeen - 2.00 STK (C0 Installatie)	1
K18GO01	Vervuiling exclusief vervuiling door gebruik	1
	Gering / Laag (beginstadium) / Aanzienlijk (30% - 69%) / Klachten / Gering effect	
7411.800.00	Wastrogcombinatie algemeen - 1.00 STK (C0 Installatie)	2
K18GO01	Vervuiling exclusief vervuiling door gebruik	2
	Gering / Laag (beginstadium) / Algemeen (70% - 100%) / Klachten / Gering effect	

b008	binnen Gemeente/GGD begane grond	CVO
0000.910.00	Algemeen schilderwerk binnen < 500 BVO - 348.00 BVO (B0 Interieur)	1
B00SM24	Beschadiging	1
	Serius / Hoog (eindstadium) / Incidenteel (1%) / Esthetica / Gering effect	
3230.100.70	Binnendeur hang-/sluitwerk - 24.00 STK (B0 Interieur)	1
3230.100.70	Binnendeur hang-/sluitwerk - 5.00 STK (B0 Interieur)	2
B00GV05	Ouder dan 50 % maar niet ouder dan 75 % van de levensduur	2
	Gering / Laag (beginstadium) / Algemeen (70% - 100%) / Klachten / Gering effect	
4321.310.00	Vloerafwerklaag kunststof coating - 29.00 M2 (B0 Interieur)	1
4321.310.00	Vloerafwerklaag kunststof coating - 3.00 M2 (B0 Interieur)	2
B09GA02	Vuil, aanslag, verkleuring	2
	Gering / Laag (beginstadium) / Algemeen (70% - 100%) / Esthetica / Gering effect	
B09SM03	Beschadiging	1
	Serius / Hoog (eindstadium) / Incidenteel (1%) / Vervolgschade / Gering effect	
4322.120.00	Vloerbekleding linoleum - 50.00 M2 (B0 Interieur)	3
B00SM72	Slijtage	1
	Serius / Laag (beginstadium) / Regelmatig (10% - 29%) / Vervolgschade / Gering effect	
B09SM03	Beschadiging	2
	Serius / Hoog (eindstadium) / Plaatselijk (2% - 9%) / Vervolgschade / Gering effect	
4322.190.00	Vloerbekleding diverse (pvc) - 337.00 M2 (B0 Interieur)	1
4322.310.00	Entreemat inloopmat - 7.00 M2 (B0 Interieur)	1
4512.100.00	Systeemplafond algemeen (mineraal platen) - 359.00 M2 (B0 Interieur)	1
4512.100.00	Systeemplafond algemeen (mineraal platen) - 53.00 M2 (B0 Interieur)	2
B00GA35	Vuil, aanslag, verkleuring	1
	Gering / Laag (beginstadium) / Aanzienlijk (30% - 69%) / Esthetica / Gering effect	
B10SM02	Beschadiging	1
	Serius / Hoog (eindstadium) / Incidenteel (1%) / Vervolgschade / Gering effect	
5321.201.00	Voorraadboiler elektrisch <30 liter - 1.00 STK (C0 Installatie)	2
K00GV05	Ouder dan 50 % maar niet ouder dan 75 % van de levensduur	2
	Gering / Laag (beginstadium) / Algemeen (70% - 100%) / Klachten / Gering effect	
5321.201.00	Voorraadboiler elektrisch <30 liter - 1.00 STK (C0 Installatie)	1
5321.204.00	Voorraadboiler elektrisch 80 liter - 1.00 STK (C0 Installatie)	1
	2014	
6151.215.00	Laagspanning verdeelinrichting 30-40 groepen - 1.00 STK (C0 Installatie)	1
6324.100.00	Calamiteiten decentraal algemeen - 15.00 STK (C0 Installatie)	1

6324.200.00	Noodverlichtingarmatuur decentraal - 5.00 STK (C0 Installatie)	1
6324.200.00	Noodverlichtingarmatuur decentraal - 2.00 STK (C0 Installatie)	4
E08GV03	Ouder dan 87,5 % van de levensduur	4
	Gering / Hoog (eindstadium) / Algemeen (70% - 100%) / Veiligheid/gezondheid / Matig effect	
6324.300.00	Vluchtverlichtingarmatuur decentraal - 7.00 STK (C0 Installatie)	1
6324.300.00	Vluchtverlichtingarmatuur decentraal - 1.00 STK (C0 Installatie)	4
E08GV03	Ouder dan 87,5 % van de levensduur	4
	Gering / Hoog (eindstadium) / Algemeen (70% - 100%) / Veiligheid/gezondheid / Matig effect	
6513.210.00	Handblusser algemeen - 1.00 STK (C0 Installatie)	1
6513.220.00	Brandslanghaspel - 1.00 STK (C0 Installatie)	1
6521.410.00	Inbraaksignalering centrale algemeen - 1.00 STK (C0 Installatie)	1
	<i>Merk: Niet bekend, Type: Niet bekend, Bouwjaar: Niet bekend, Capaciteit: Niet bekend</i>	
6521.460.00	Inbraaksignalering kabel/appendage - 348.00 BVO (C0 Installatie)	1
6541.100.00	MIVA toilet noodsignaal - 1.00 STK (C0 Installatie)	2
E10GV01	Ouder dan 50 % maar niet ouder dan 75 % van de levensduur	2
	Gering / Laag (beginstadium) / Algemeen (70% - 100%) / Veiligheid/gezondheid / Gering effect	
7311.220.00	Keukenblok inclusief bovenkast - 1.00 STK (B0 Interieur)	1
7411.200.00	Toilet algemeen - 7.00 STK (C0 Installatie)	1
K18GO01	Vervuiling exclusief vervuiling door gebruik	1
	Gering / Laag (beginstadium) / Aanzienlijk (30% - 69%) / Klachten / Gering effect	
7411.400.00	Wastafelcombinatie algemeen - 11.00 STK (C0 Installatie)	1
7411.410.00	Fonteincombinatie - 5.00 STK (C0 Installatie)	1
K18GO01	Vervuiling exclusief vervuiling door gebruik	1
	Gering / Laag (beginstadium) / Aanzienlijk (30% - 69%) / Klachten / Gering effect	
7411.500.00	Uitstortgootsteen algemeen - 1.00 STK (C0 Installatie)	2
K18GO01	Vervuiling exclusief vervuiling door gebruik	2
	Gering / Laag (beginstadium) / Algemeen (70% - 100%) / Klachten / Gering effect	
7411.620.00	Douchegarnituurcombinatie - 2.00 STK (C0 Installatie)	1
K18GO01	Vervuiling exclusief vervuiling door gebruik	1
	Gering / Laag (beginstadium) / Aanzienlijk (30% - 69%) / Klachten / Gering effect	
7412.320.00	Opklapbare beugel - 4.00 STK (B0 Interieur)	1
K18GO01	Vervuiling exclusief vervuiling door gebruik	1
	Gering / Laag (beginstadium) / Aanzienlijk (30% - 69%) / Klachten / Gering effect	

b101	binnen De Brandaris 1ste verdieping	CVO
0000.992.00	Algemeen schilderwerk binnen 500-1500 BVO - 1,245.00 BVO (B0 Interieur)	3
B00GA35	Vuil, aanslag, verkleuring	2
	Gering / Laag (beginstadium) / Algemeen (70% - 100%) / Esthetica / Gering effect	
B00SM24	Beschadiging	2
	Serius / Hoog (eindstadium) / Plaatselijk (2% - 9%) / Esthetica / Gering effect	
2203.110.00	Systeemwand vast sanitair - 14.00 M1 (B0 Interieur)	1
2214.110.00	Systeemwand verplaatsbaar panelen (kunststof) - 54.00 M2 (B0 Interieur)	2
B00GA35	Vuil, aanslag, verkleuring	1
	Gering / Laag (beginstadium) / Aanzienlijk (30% - 69%) / Esthetica / Gering effect	
B03SM01	Beschadiging	1
	Serius / Hoog (eindstadium) / Incidenteel (1%) / Vervolgschade / Gering effect	
3230.100.70	Binnendeur hang-/sluitwerk - 37.00 STK (B0 Interieur)	2
B00GV05	Ouder dan 50 % maar niet ouder dan 75 % van de levensduur	2
	Gering / Laag (beginstadium) / Algemeen (70% - 100%) / Klachten / Gering effect	

4321.310.00	Vloerafwerklaag kunststof coating - 45.00 M2 (B0 Interieur)	1
B09GA02	Vuil, aanslag, verkleuring	1
	Gering / Laag (beginstadium) / Aanzienlijk (30% - 69%) / Esthetica / Gering effect	
4321.310.00	Vloerafwerklaag kunststof coating - 40.00 M2 (B0 Interieur)	2
B09GA02	Vuil, aanslag, verkleuring	2
	Gering / Laag (beginstadium) / Algemeen (70% - 100%) / Esthetica / Gering effect	
B09SM03	Beschadiging	1
	Serius / Hoog (eindstadium) / Incidenteel (1%) / Vervolgschade / Gering effect	
4322.110.00	Vloerbekleding tapijt - 23.00 M2 (B0 Interieur)	1
B00SM72	Slijtage	1
	Serius / Laag (beginstadium) / Regelmatig (10% - 29%) / Vervolgschade / Gering effect	
4322.120.00	Vloerbekleding linoleum - 1,115.00 M2 (B0 Interieur)	3
	<i>Een deel van de linoleum vloerbekleding vertoont beschadigen en slijtagesporen.</i>	
	<i>Wij adviseren te overwegen deze vloerwerking binnen vijf jaar te vervangen.</i>	
B00SM72	Slijtage	1
	Serius / Laag (beginstadium) / Regelmatig (10% - 29%) / Vervolgschade / Gering effect	
B09SM03	Beschadiging	2
	Serius / Hoog (eindstadium) / Plaatselijk (2% - 9%) / Vervolgschade / Gering effect	
4512.100.00	Systeemplafond algemeen (mineraal platen) - 171.00 M2 (B0 Interieur)	1
4512.100.00	Systeemplafond algemeen (mineraal platen) - 843.00 M2 (B0 Interieur)	2
B00GA35	Vuil, aanslag, verkleuring	1
	Gering / Laag (beginstadium) / Aanzienlijk (30% - 69%) / Esthetica / Gering effect	
B10SM02	Beschadiging	1
	Serius / Hoog (eindstadium) / Incidenteel (1%) / Vervolgschade / Gering effect	
5321.204.00	Voorraadboiler elektrisch 80 liter - 1.00 STK (C0 Installatie)	1
	2014	
6311.301.00	Armatuur algemeen BVO - 1,245.00 BVO (C0 Installatie)	2
E07GV01	Ouder dan 50 % maar niet ouder dan 75 % van de levensduur	2
	Gering / Laag (beginstadium) / Algemeen (70% - 100%) / Klachten / Gering effect	
6311.400.00	Lamp algemeen - 1,245.00 BVO (C0 Installatie)	1
6324.100.00	Calamiteiten decentraal algemeen - 14.00 STK (C0 Installatie)	1
6324.200.00	Noodverlichtingarmatuur decentraal - 9.00 STK (C0 Installatie)	4
E08GV03	Ouder dan 87,5 % van de levensduur	4
	Gering / Hoog (eindstadium) / Algemeen (70% - 100%) / Veiligheid/gezondheid / Matig effect	
6324.300.00	Vluchtverlichtingarmatuur decentraal - 5.00 STK (C0 Installatie)	4
E08GV03	Ouder dan 87,5 % van de levensduur	4
	Gering / Hoog (eindstadium) / Algemeen (70% - 100%) / Veiligheid/gezondheid / Matig effect	
6513.210.00	Handblusser algemeen - 1.00 STK (C0 Installatie)	2
K00GV05	Ouder dan 50 % maar niet ouder dan 75 % van de levensduur	2
	Gering / Laag (beginstadium) / Algemeen (70% - 100%) / Veiligheid/gezondheid / Gering effect	
6513.220.00	Brandslanghaspel - 2.00 STK (C0 Installatie)	1
6541.100.00	MIVA toilet noodsignaal - 2.00 STK (C0 Installatie)	2
E10GV01	Ouder dan 50 % maar niet ouder dan 75 % van de levensduur	2
	Gering / Laag (beginstadium) / Algemeen (70% - 100%) / Veiligheid/gezondheid / Gering effect	
7311.220.00	Keukenblok inclusief bovenkast - 1.00 STK (B0 Interieur)	1
B00GA35	Vuil, aanslag, verkleuring	1
	Gering / Laag (beginstadium) / Aanzienlijk (30% - 69%) / Esthetica / Gering effect	
7311.240.00	Keukenblok primair onderwijs - 9.00 STK (B0 Interieur)	2
B00GA35	Vuil, aanslag, verkleuring	2
	Gering / Laag (beginstadium) / Algemeen (70% - 100%) / Esthetica / Gering effect	

B00SM24	Beschadiging	1
	Serius / Hoog (eindstadium) / Incidenteel (1%) / Vervolgschade / Gering effect	
7411.200.00	Toilet algemeen - 12.00 STK (C0 Installatie)	1
K18GO01	Vervuiling exclusief vervuiling door gebruik	1
	Gering / Laag (beginstadium) / Aanzienlijk (30% - 69%) / Klachten / Gering effect	
7411.400.00	Wastafelcombinatie algemeen - 9.00 STK (C0 Installatie)	1
K18GO01	Vervuiling exclusief vervuiling door gebruik	1
	Gering / Laag (beginstadium) / Aanzienlijk (30% - 69%) / Klachten / Gering effect	
7412.320.00	Opklapbare beugel - 2.00 STK (B0 Interieur)	1
K18GO01	Vervuiling exclusief vervuiling door gebruik	1
	Gering / Laag (beginstadium) / Aanzienlijk (30% - 69%) / Klachten / Gering effect	

b102	binnen Klavertje Vier 1ste verdieping	CVO
0000.992.00	Algemeen schilderwerk binnen 500-1500 BVO - 1,080.00 BVO (B0 Interieur)	3
B00GA35	Vuil, aanslag, verkleuring	2
	Gering / Laag (beginstadium) / Algemeen (70% - 100%) / Esthetica / Gering effect	
B00SM24	Beschadiging	2
	Serius / Hoog (eindstadium) / Plaatselijk (2% - 9%) / Esthetica / Gering effect	
2203.110.00	Systeemwand vast sanitair - 12.00 M1 (B0 Interieur)	1
2214.110.00	Systeemwand verplaatsbaar panelen (kunststof) - 54.00 M2 (B0 Interieur)	2
B00GA35	Vuil, aanslag, verkleuring	1
	Gering / Laag (beginstadium) / Aanzienlijk (30% - 69%) / Esthetica / Gering effect	
B03SM01	Beschadiging	1
	Serius / Hoog (eindstadium) / Incidenteel (1%) / Vervolgschade / Gering effect	
3230.100.70	Binnendeur hang-/sluitwerk - 38.00 STK (B0 Interieur)	2
B00GV05	Ouder dan 50 % maar niet ouder dan 75 % van de levensduur	2
	Gering / Laag (beginstadium) / Algemeen (70% - 100%) / Klachten / Gering effect	
4321.310.00	Vloerafwerklaag kunststof coating - 10.00 M2 (B0 Interieur)	2
B09GA02	Vuil, aanslag, verkleuring	2
	Gering / Laag (beginstadium) / Algemeen (70% - 100%) / Esthetica / Gering effect	
B09SM03	Beschadiging	1
	Serius / Hoog (eindstadium) / Incidenteel (1%) / Vervolgschade / Gering effect	
4321.310.00	Vloerafwerklaag kunststof coating - 42.00 M2 (B0 Interieur)	1
B09GA02	Vuil, aanslag, verkleuring	1
	Gering / Laag (beginstadium) / Aanzienlijk (30% - 69%) / Esthetica / Gering effect	
4322.120.00	Vloerbekleding linoleum - 918.00 M2 (B0 Interieur)	3
B00SM72	Slijtage	1
	Serius / Laag (beginstadium) / Regelmatig (10% - 29%) / Vervolgschade / Gering effect	
B09SM03	Beschadiging	2
	Serius / Hoog (eindstadium) / Plaatselijk (2% - 9%) / Vervolgschade / Gering effect	
4322.210.00	Sportvloer polyurethaan - 3.00 M2 (B0 Interieur)	2
B09SM03	Beschadiging	1
	Serius / Hoog (eindstadium) / Incidenteel (1%) / Vervolgschade / Gering effect	
B09SM07	Slijtage	1
	Serius / Laag (beginstadium) / Regelmatig (10% - 29%) / Vervolgschade / Gering effect	
4512.100.00	Systeemplafond algemeen (mineraal platen) - 777.00 M2 (B0 Interieur)	2
B00GA35	Vuil, aanslag, verkleuring	1
	Gering / Laag (beginstadium) / Aanzienlijk (30% - 69%) / Esthetica / Gering effect	
B10SM02	Beschadiging	1
	Serius / Hoog (eindstadium) / Incidenteel (1%) / Vervolgschade / Gering effect	
4512.100.00	Systeemplafond algemeen (mineraal platen) - 42.00 M2 (B0 Interieur)	1

5321.201.00	Voorraadboiler elektrisch <30 liter - 2.00 STK (C0 Installatie)	2
K00GV05	Ouder dan 50 % maar niet ouder dan 75 % van de levensduur	2
	Gering / Laag (beginstadium) / Algemeen (70% - 100%) / Klachten / Gering effect	
6311.301.00	Armatuur algemeen BVO - 1,080.00 BVO (C0 Installatie)	2
E07GV01	Ouder dan 50 % maar niet ouder dan 75 % van de levensduur	2
	Gering / Laag (beginstadium) / Algemeen (70% - 100%) / Klachten / Gering effect	
6311.400.00	Lamp algemeen - 1,080.00 BVO (C0 Installatie)	1
6324.100.00	Calamiteiten decentraal algemeen - 10.00 STK (C0 Installatie)	1
6324.200.00	Noodverlichtingarmatuur decentraal - 8.00 STK (C0 Installatie)	4
E08GV03	Ouder dan 87,5 % van de levensduur	4
	Gering / Hoog (eindstadium) / Algemeen (70% - 100%) / Veiligheid/gezondheid / Matig effect	
6324.300.00	Vluchtverlichtingarmatuur decentraal - 2.00 STK (C0 Installatie)	4
E08GV03	Ouder dan 87,5 % van de levensduur	4
	Gering / Hoog (eindstadium) / Algemeen (70% - 100%) / Veiligheid/gezondheid / Matig effect	
6513.210.00	Handblusser algemeen - 1.00 STK (C0 Installatie)	1
6513.220.00	Brandslanghaspel - 2.00 STK (C0 Installatie)	1
6521.410.00	Inbraaksignalering centrale algemeen - 1.00 STK (C0 Installatie)	4
	<i>Merk: Niet bekend, Type: Niet bekend, Bouwjaar: 2005, Capaciteit: Niet bekend</i>	
E15GV03	Ouder dan 87,5 % van de levensduur	4
	Gering / Hoog (eindstadium) / Algemeen (70% - 100%) / Veiligheid/gezondheid / Gering effect	
6521.460.00	Inbraaksignalering kabel/appendage - 1,080.00 BVO (C0 Installatie)	4
E15GV03	Ouder dan 87,5 % van de levensduur	4
	Gering / Hoog (eindstadium) / Algemeen (70% - 100%) / Veiligheid/gezondheid / Gering effect	
6541.100.00	MIVA toilet noodsignaal - 1.00 STK (C0 Installatie)	2
E10GV01	Ouder dan 50 % maar niet ouder dan 75 % van de levensduur	2
	Gering / Laag (beginstadium) / Algemeen (70% - 100%) / Veiligheid/gezondheid / Gering effect	
7311.220.00	Keukenblok inclusief bovenkast - 1.00 STK (B0 Interieur)	2
B00GA35	Vuil, aanslag, verkleuring	2
	Gering / Laag (beginstadium) / Algemeen (70% - 100%) / Esthetica / Gering effect	
7311.240.00	Keukenblok primair onderwijs - 8.00 STK (B0 Interieur)	2
B00GA35	Vuil, aanslag, verkleuring	2
	Gering / Laag (beginstadium) / Algemeen (70% - 100%) / Esthetica / Gering effect	
B00SM24	Beschadiging	1
	Serius / Hoog (eindstadium) / Incidenteel (1%) / Vervolgschade / Gering effect	
7411.200.00	Toilet algemeen - 12.00 STK (C0 Installatie)	1
K18GO01	Vervuiling exclusief vervuiling door gebruik	1
	Gering / Laag (beginstadium) / Aanzienlijk (30% - 69%) / Klachten / Gering effect	
7411.400.00	Wastafelcombinatie algemeen - 6.00 STK (C0 Installatie)	1
K18GO01	Vervuiling exclusief vervuiling door gebruik	1
	Gering / Laag (beginstadium) / Aanzienlijk (30% - 69%) / Klachten / Gering effect	
7411.500.00	Uitstortgootsteen algemeen - 1.00 STK (C0 Installatie)	2
K18GO01	Vervuiling exclusief vervuiling door gebruik	2
	Gering / Laag (beginstadium) / Algemeen (70% - 100%) / Klachten / Gering effect	
7411.620.00	Douchegarnituurcombinatie - 1.00 STK (C0 Installatie)	1
K18GO01	Vervuiling exclusief vervuiling door gebruik	1
	Gering / Laag (beginstadium) / Aanzienlijk (30% - 69%) / Klachten / Gering effect	
7412.320.00	Opklapbare beugel - 2.00 STK (B0 Interieur)	1
K18GO01	Vervuiling exclusief vervuiling door gebruik	1
	Gering / Laag (beginstadium) / Aanzienlijk (30% - 69%) / Klachten / Gering effect	

<b>b105</b>	<b>binnen 11 app. en algemene ruimten 1ste verdieping</b>	<b>CVO</b>
-------------	---	------------

0000.992.00	Algemeen schilderwerk binnen 500-1500 BVO - 1,129.00 BVO (B0 Interieur)	3
B00GA35	Vuil, aanslag, verkleuring	2
	Gering / Laag (beginstadium) / Algemeen (70% - 100%) / Esthetica / Gering effect	
B00SM24	Beschadiging	2
	Serius / Hoog (eindstadium) / Plaatselijk (2% - 9%) / Esthetica / Gering effect	
2203.110.00	Systeemwand vast sanitair - 15.00 M1 (B0 Interieur)	1
B03SM01	Beschadiging	1
	Serius / Hoog (eindstadium) / Incidenteel (1%) / Vervolgschade / Gering effect	
2214.110.00	Systeemwand verplaatsbaar panelen (kunststof) - 63.00 M2 (B0 Interieur)	2
B00GA35	Vuil, aanslag, verkleuring	1
	Gering / Laag (beginstadium) / Aanzienlijk (30% - 69%) / Esthetica / Gering effect	
B03SM01	Beschadiging	1
	Serius / Hoog (eindstadium) / Incidenteel (1%) / Vervolgschade / Gering effect	
3230.100.70	Binnendeur hang-/sluitwerk - 54.00 STK (B0 Interieur)	2
B00GV05	Ouder dan 50 % maar niet ouder dan 75 % van de levensduur	2
	Gering / Laag (beginstadium) / Algemeen (70% - 100%) / Klachten / Gering effect	
4321.310.00	Vloerwerklaag kunststof coating - 47.00 M2 (B0 Interieur)	2
B09GA02	Vuil, aanslag, verkleuring	2
	Gering / Laag (beginstadium) / Algemeen (70% - 100%) / Esthetica / Gering effect	
B09SM03	Beschadiging	1
	Serius / Hoog (eindstadium) / Incidenteel (1%) / Vervolgschade / Gering effect	
4321.310.00	Vloerwerklaag kunststof coating - 50.00 M2 (B0 Interieur)	1
B09GA02	Vuil, aanslag, verkleuring	1
	Gering / Laag (beginstadium) / Aanzienlijk (30% - 69%) / Esthetica / Gering effect	
4321.310.00	Vloerwerklaag kunststof coating - 3.00 M2 (B0 Interieur)	3
B09GA02	Vuil, aanslag, verkleuring	2
	Gering / Laag (beginstadium) / Algemeen (70% - 100%) / Esthetica / Gering effect	
B09SM03	Beschadiging	2
	Serius / Hoog (eindstadium) / Plaatselijk (2% - 9%) / Vervolgschade / Gering effect	
4322.120.00	Vloerbekleding linoleum - 1,060.00 M2 (B0 Interieur)	3
B00SM72	Slijtage	1
	Serius / Laag (beginstadium) / Regelmatig (10% - 29%) / Vervolgschade / Gering effect	
B09SM03	Beschadiging	2
	Serius / Hoog (eindstadium) / Plaatselijk (2% - 9%) / Vervolgschade / Gering effect	
4512.100.00	Systeemplafond algemeen (mineraal platen) - 50.00 M2 (B0 Interieur)	1
4512.100.00	Systeemplafond algemeen (mineraal platen) - 1,020.00 M2 (B0 Interieur)	2
B00GA35	Vuil, aanslag, verkleuring	1
	Gering / Laag (beginstadium) / Aanzienlijk (30% - 69%) / Esthetica / Gering effect	
B10SM02	Beschadiging	1
	Serius / Hoog (eindstadium) / Incidenteel (1%) / Vervolgschade / Gering effect	
5321.201.00	Voorraadboiler elektrisch <30 liter - 4.00 STK (C0 Installatie)	2
K00GV05	Ouder dan 50 % maar niet ouder dan 75 % van de levensduur	2
	Gering / Laag (beginstadium) / Algemeen (70% - 100%) / Klachten / Gering effect	
6151.216.00	Laagspanning verdeelinrichting >40 groepen - 1.00 STK (C0 Installatie)	1
6311.301.00	Armatuur algemeen BVO - 1,129.00 BVO (C0 Installatie)	2
E07GV01	Ouder dan 50 % maar niet ouder dan 75 % van de levensduur	2
	Gering / Laag (beginstadium) / Algemeen (70% - 100%) / Klachten / Gering effect	
6311.400.00	Lamp algemeen - 1,129.00 BVO (C0 Installatie)	1
6324.100.00	Calamiteiten decentraal algemeen - 13.00 STK (C0 Installatie)	1
6324.200.00	Noodverlichtingarmatuur decentraal - 8.00 STK (C0 Installatie)	4

E08GV03	Ouder dan 87,5 % van de levensduur	4
	Gering / Hoog (eindstadium) / Algemeen (70% - 100%) / Veiligheid/gezondheid / Matig effect	
6324.300.00	Vluchtverlichtingarmatuur decentraal - 5.00 STK (C0 Installatie)	4
E08GV03	Ouder dan 87,5 % van de levensduur	4
	Gering / Hoog (eindstadium) / Algemeen (70% - 100%) / Veiligheid/gezondheid / Matig effect	
6513.210.00	Handblusser algemeen - 1.00 STK (C0 Installatie)	1
6513.220.00	Brandslanghaspel - 2.00 STK (C0 Installatie)	1
7311.240.00	Keukenblok primair onderwijs - 13.00 STK (B0 Interieur)	2
B00GA35	Vuil, aanslag, verkleuring	2
	Gering / Laag (beginstadium) / Algemeen (70% - 100%) / Esthetica / Gering effect	
B00SM24	Beschadiging	1
	Serius / Hoog (eindstadium) / Incidenteel (1%) / Vervolgschade / Gering effect	
7411.200.00	Toilet algemeen - 14.00 STK (C0 Installatie)	1
K18GO01	Vervuiling exclusief vervuiling door gebruik	1
	Gering / Laag (beginstadium) / Aanzienlijk (30% - 69%) / Klachten / Gering effect	
7411.400.00	Wastafelcombinatie algemeen - 8.00 STK (C0 Installatie)	1
K18GO01	Vervuiling exclusief vervuiling door gebruik	1
	Gering / Laag (beginstadium) / Aanzienlijk (30% - 69%) / Klachten / Gering effect	
7411.410.00	Fonteincombinatie - 1.00 STK (C0 Installatie)	1
K18GO01	Vervuiling exclusief vervuiling door gebruik	1
	Gering / Laag (beginstadium) / Aanzienlijk (30% - 69%) / Klachten / Gering effect	
7411.500.00	Uitstortgootsteen algemeen - 3.00 STK (C0 Installatie)	2
K18GO01	Vervuiling exclusief vervuiling door gebruik	2
	Gering / Laag (beginstadium) / Algemeen (70% - 100%) / Klachten / Gering effect	

b106	binnen 10 app. en algemene ruimten 1ste verdieping	CVO
0000.992.00	Algemeen schilderwerk binnen 500-1500 BVO - 957.00 BVO (B0 Interieur)	3
B00GA35	Vuil, aanslag, verkleuring	2
	Gering / Laag (beginstadium) / Algemeen (70% - 100%) / Esthetica / Gering effect	
B00SM24	Beschadiging	2
	Serius / Hoog (eindstadium) / Plaatselijk (2% - 9%) / Esthetica / Gering effect	
2203.110.00	Systeemwand vast sanitair - 15.00 M1 (B0 Interieur)	1
B03SM01	Beschadiging	1
	Serius / Hoog (eindstadium) / Incidenteel (1%) / Vervolgschade / Gering effect	
2214.110.00	Systeemwand verplaatsbaar panelen (kunststof) - 69.00 M2 (B0 Interieur)	2
B00GA35	Vuil, aanslag, verkleuring	1
	Gering / Laag (beginstadium) / Aanzienlijk (30% - 69%) / Esthetica / Gering effect	
B03SM01	Beschadiging	1
	Serius / Hoog (eindstadium) / Incidenteel (1%) / Vervolgschade / Gering effect	
3230.100.70	Binnendeur hang-/sluitwerk - 45.00 STK (B0 Interieur)	2
B00GV05	Ouder dan 50 % maar niet ouder dan 75 % van de levensduur	2
	Gering / Laag (beginstadium) / Algemeen (70% - 100%) / Klachten / Gering effect	
4321.310.00	Vloerwerklaag kunststof coating - 30.00 M2 (B0 Interieur)	2
B09GA02	Vuil, aanslag, verkleuring	2
	Gering / Laag (beginstadium) / Algemeen (70% - 100%) / Esthetica / Gering effect	
B09SM03	Beschadiging	1
	Serius / Hoog (eindstadium) / Incidenteel (1%) / Vervolgschade / Gering effect	
4321.310.00	Vloerwerklaag kunststof coating - 41.00 M2 (B0 Interieur)	1
B09GA02	Vuil, aanslag, verkleuring	1
	Gering / Laag (beginstadium) / Aanzienlijk (30% - 69%) / Esthetica / Gering effect	

4322.120.00	Vloerbekleding linoleum - 852.00 M2 (B0 Interieur)	3
B00SM72	Slijtage	1
	Serius / Laag (beginstadium) / Regelmatig (10% - 29%) / Vervolgschade / Gering effect	
B09SM03	Beschadiging	2
	Serius / Hoog (eindstadium) / Plaatselijk (2% - 9%) / Vervolgschade / Gering effect	
4512.100.00	Systeemplafond algemeen (mineraal platen) - 28.00 M2 (B0 Interieur)	1
4512.100.00	Systeemplafond algemeen (mineraal platen) - 879.00 M2 (B0 Interieur)	2
B00GA35	Vuil, aanslag, verkleuring	1
	Gering / Laag (beginstadium) / Aanzienlijk (30% - 69%) / Esthetica / Gering effect	
B10SM02	Beschadiging	1
	Serius / Hoog (eindstadium) / Incidenteel (1%) / Vervolgschade / Gering effect	
5321.201.00	Voorraadboiler elektrisch <30 liter - 3.00 STK (C0 Installatie)	6
	<i>Ter plaatse van het deel "10 appartementsrechten en algemene ruimten" is een defecte elektrische boiler (10 liter) aangetroffen.</i>	
	<i>Wij adviseren deze boiler op korte termijn te vervangen.</i>	
E11EW01	Defect toestel of onderdeel	6
	Ernstig / Hoog (eindstadium) / Algemeen (70% - 100%) / Klachten / Matig effect	
K00GV05	Ouder dan 50 % maar niet ouder dan 75 % van de levensduur	2
	Gering / Laag (beginstadium) / Algemeen (70% - 100%) / Klachten / Gering effect	
6151.215.00	Laagspanning verdeelinrichting 30-40 groepen - 1.00 STK (C0 Installatie)	1
6311.301.00	Armatuur algemeen BVO - 957.00 BVO (C0 Installatie)	2
E07GV01	Ouder dan 50 % maar niet ouder dan 75 % van de levensduur	2
	Gering / Laag (beginstadium) / Algemeen (70% - 100%) / Klachten / Gering effect	
6311.400.00	Lamp algemeen - 957.00 BVO (C0 Installatie)	1
6324.100.00	Calamiteiten decentraal algemeen - 9.00 STK (C0 Installatie)	1
6324.200.00	Noodverlichtingarmatuur decentraal - 5.00 STK (C0 Installatie)	4
E08GV03	Ouder dan 87,5 % van de levensduur	4
	Gering / Hoog (eindstadium) / Algemeen (70% - 100%) / Veiligheid/gezondheid / Matig effect	
6324.300.00	Vluchtverlichtingarmatuur decentraal - 4.00 STK (C0 Installatie)	4
E08GV03	Ouder dan 87,5 % van de levensduur	4
	Gering / Hoog (eindstadium) / Algemeen (70% - 100%) / Veiligheid/gezondheid / Matig effect	
6513.210.00	Handblusser algemeen - 1.00 STK (C0 Installatie)	1
6513.220.00	Brandslanghaspel - 2.00 STK (C0 Installatie)	1
7311.240.00	Keukenblok primair onderwijs - 10.00 STK (B0 Interieur)	2
B00GA35	Vuil, aanslag, verkleuring	2
	Gering / Laag (beginstadium) / Algemeen (70% - 100%) / Esthetica / Gering effect	
B00SM24	Beschadiging	1
	Serius / Hoog (eindstadium) / Incidenteel (1%) / Vervolgschade / Gering effect	
7411.200.00	Toilet algemeen - 12.00 STK (C0 Installatie)	1
K18GO01	Vervuiling exclusief vervuiling door gebruik	1
	Gering / Laag (beginstadium) / Aanzienlijk (30% - 69%) / Klachten / Gering effect	
7411.400.00	Wastafelcombinatie algemeen - 7.00 STK (C0 Installatie)	1
K18GO01	Vervuiling exclusief vervuiling door gebruik	1
	Gering / Laag (beginstadium) / Aanzienlijk (30% - 69%) / Klachten / Gering effect	
7411.500.00	Uitstortgootsteen algemeen - 3.00 STK (C0 Installatie)	2
K18GO01	Vervuiling exclusief vervuiling door gebruik	2
	Gering / Laag (beginstadium) / Algemeen (70% - 100%) / Klachten / Gering effect	

d000	daken algemeen	CVO
0000.334.00	Keuring valbeveiliging RIE - 1.00 POST (A2 Dak)	1
4711.100.00	Vlakke dakafwerking algemeen - 5,956.00 M2 (A2 Dak)	1
5152.100.00	Zonne-energie installatie - 1.00 STK (C0 Installatie)	1
	<i>882 panelen, omvormers, informatiepaneel en diversen</i>	

d001	plat dak 001	CVO
4710.310.00	Dakrandafwerking staal - 46.00 M1 (A2 Dak)	1
B06GA02	Vuil, aanslag, verkleuring	1
	Gering / Laag (beginstadium) / Aanzienlijk (30% - 69%) / Esthetica / Gering effect	
4711.110.00	Vlakke dakafwerking bitumineus - 114.00 M2 (A2 Dak)	2
	<i>A.P.P.</i>	
B00SM36	Craquelé	1
	Serius / Midden (gevorderd stadium) / Plaatselijk (2% - 9%) / Vervolgschade / Gering effect	
B06SW01	Afschot foutief of onvoldoende, plassen op dakbedekking	1
	Serius / Laag (beginstadium) / Regelmatig (10% - 29%) / Vervolgschade / Gering effect	
4711.110.70	Vlakke dakafwerking bitumineus M1 randstroken - 45.00 M1 (A2 Dak)	2
B06GA02	Vuil, aanslag, verkleuring	2
	Gering / Laag (beginstadium) / Algemeen (70% - 100%) / Vervolgschade / Gering effect	
5721.111.00	Dakventilator <0,04m3/s - 1.00 STK (C0 Installatie)	4
	<i>0,23 KW, 2005</i>	
K00GV15	Ouder dan 87,5 % van de levensduur	4
	Gering / Hoog (eindstadium) / Algemeen (70% - 100%) / Klachten / Matig effect	
5721.112.00	Dakventilator 0,04-0,7m3/s - 2.00 STK (C0 Installatie)	4
	<i>0,36 KW, 2005</i>	
K00GV15	Ouder dan 87,5 % van de levensduur	4
	Gering / Hoog (eindstadium) / Algemeen (70% - 100%) / Klachten / Matig effect	

d002	plat dak 002	CVO
4710.310.00	Dakrandafwerking staal - 46.00 M1 (A2 Dak)	1
B06GA02	Vuil, aanslag, verkleuring	1
	Gering / Laag (beginstadium) / Aanzienlijk (30% - 69%) / Esthetica / Gering effect	
4711.110.00	Vlakke dakafwerking bitumineus - 114.00 M2 (A2 Dak)	2
	<i>A.P.P.</i>	
B00SM36	Craquelé	1
	Serius / Midden (gevorderd stadium) / Plaatselijk (2% - 9%) / Vervolgschade / Gering effect	
B06SW01	Afschot foutief of onvoldoende, plassen op dakbedekking	1
	Serius / Laag (beginstadium) / Regelmatig (10% - 29%) / Vervolgschade / Gering effect	
4711.110.70	Vlakke dakafwerking bitumineus M1 randstroken - 45.00 M1 (A2 Dak)	2
B06GA02	Vuil, aanslag, verkleuring	2
	Gering / Laag (beginstadium) / Algemeen (70% - 100%) / Vervolgschade / Gering effect	
5721.112.00	Dakventilator 0,04-0,7m3/s - 1.00 STK (C0 Installatie)	4
	<i>De dakventilatoren uit 2005 hebben hun theoretische levensduur bereikt.</i>	
	<i>Wij adviseren deze ventilatoren op korte termijn te vervangen.</i>	
	<i>(0,95 KW, 2005)</i>	
K00GV15	Ouder dan 87,5 % van de levensduur	4
	Gering / Hoog (eindstadium) / Algemeen (70% - 100%) / Klachten / Matig effect	

d003	plat dak 003	CVO
4711.110.80	Vlakke dakafwerking bitumineus M2 randstroken - 70.00 M2 (A2 Dak)	2
	0,7 m2/m1	
B00GA05	Aangroei van mos of algen	1
	Gering / Hoog (eindstadium) / Plaatselijk (2% - 9%) / Vervolgschade / Gering effect	
B06SM09	Afgesleten schutlagen of leislag of fijn grind	1
	Serius / Laag (beginstadium) / Regelmatig (10% - 29%) / Vervolgschade / Matig effect	
4711.111.00	Vlakke dakafwerking bitumineus leislag - 600.00 M2 (A2 Dak)	2
B06SM09	Afgesleten schutlagen of leislag of fijn grind	2
	Serius / Midden (gevorderd stadium) / Regelmatig (10% - 29%) / Vervolgschade / Matig effect	
5721.112.00	Dakventilator 0,04-0,7m3/s (ten behoeve van Sportfondsen) - 2.00 STK (C0 Installatie)	4
	0,67 KW, 2005	
K00GV15	Ouder dan 87,5 % van de levensduur	4
	Gering / Hoog (eindstadium) / Algemeen (70% - 100%) / Klachten / Matig effect	

d004	plat dak 004	CVO
3721.223.00	Lichtkoepel rond kunststof 1000-1500mm - 1.00 STK (A2 Dak)	2
	<i>Rond 1000 mm.</i>	
B00EM85	Weekmakers uitgetreden	2
	Ernstig / Laag (beginstadium) / Regelmatig (10% - 29%) / Vervolgschade / Gering effect	
4710.212.00	Dakaansluiting loodslabben buitenblad - 26.00 M1 (A2 Dak)	1
	<i>Achter gevelbekleding.</i>	
B06GA02	Vuil, aanslag, verkleuring	1
	Gering / Laag (beginstadium) / Aanzienlijk (30% - 69%) / Esthetica / Gering effect	
4711.110.80	Vlakke dakafwerking bitumineus M2 randstroken - 260.00 M2 (A2 Dak)	2
	<i>0,7 m2/m1.</i>	
B00GA05	Aangroei van mos of algen	1
	Gering / Hoog (eindstadium) / Plaatselijk (2% - 9%) / Vervolgschade / Gering effect	
B06SM09	Afgesleten schutlagen of leislag of fijn grind	1
	Serius / Laag (beginstadium) / Regelmatig (10% - 29%) / Vervolgschade / Matig effect	
4711.112.00	Vlakke dakafwerking bitumineus grind - 2,016.00 M2 (A2 Dak)	2
B06GA01	Aangroei van mos of algen	1
	Gering / Laag (beginstadium) / Incidenteel (1%) / Vervolgschade / Gering effect	
B06GA02	Vuil, aanslag, verkleuring	2
	Gering / Laag (beginstadium) / Algemeen (70% - 100%) / Vervolgschade / Gering effect	
5512.113.00	Split systeem enkelvoudig 6-10kW - 1.00 STK (C0 Installatie)	3
	<i>De splitunits uit 2006 ter plaatse van dak 004 en dak 006 hebben hun theoretische levensduur bijna bereikt. Tevens is de isolatie van de koelmiddleidingen van de unit op dak 006 aangetast.</i>	
	<i>Wij adviseren deze units op korte termijn te vervangen.</i>	
	<i>(2006)</i>	
K11GV02	Ouder dan 75 % maar niet ouder dan 87,5 % van de levensduur	3
	Gering / Midden (gevorderd stadium) / Algemeen (70% - 100%) / Klachten / Matig effect	
5721.111.00	Dakventilator <0,04m3/s - 12.00 STK (C0 Installatie)	4
	<i>0,15 en 0,23 KW, 2005</i>	
K00GV15	Ouder dan 87,5 % van de levensduur	4
	Gering / Hoog (eindstadium) / Algemeen (70% - 100%) / Klachten / Matig effect	
5721.112.00	Dakventilator 0,04-0,7m3/s - 11.00 STK (C0 Installatie)	4
	<i>0,36 en 0,95 KW, 2005</i>	
K00GV15	Ouder dan 87,5 % van de levensduur	4
	Gering / Hoog (eindstadium) / Algemeen (70% - 100%) / Klachten / Matig effect	
5771.211.00	LBK toevoer <0,6m3/s - 1.00 STK (C0 Installatie)	2
	<i>Merk: AL-KO, Type: Therm, Bouwjaar: 2005, Capaciteit: 0,25 m3/s</i>	
K00GV05	Ouder dan 50 % maar niet ouder dan 75 % van de levensduur	2
	Gering / Laag (beginstadium) / Algemeen (70% - 100%) / Klachten / Gering effect	
5771.411.00	LBK afvoer <0,6m3/s - 1.00 STK (C0 Installatie)	2
	<i>Merk: AL-KO, Type: Therm, Bouwjaar: 2005, Capaciteit: 0,25 m3/s</i>	
K00GV05	Ouder dan 50 % maar niet ouder dan 75 % van de levensduur	2
	Gering / Laag (beginstadium) / Algemeen (70% - 100%) / Klachten / Gering effect	

d005	plat dak 005	CVO
3721.223.00	Lichtkoepel rond kunststof 1000-1500mm - 1.00 STK (A2 Dak)	2
	<i>Rond 1000 mm.</i>	
B00EM85	Weekmakers uitgetreden	2
	Ernstig / Laag (beginstadium) / Regelmatig (10% - 29%) / Vervolgschade / Gering effect	
4711.110.80	Vlakke dakafwerking bitumineus M2 randstroken - 228.00 M2 (A2 Dak)	2
	<i>0,7 m2/m1.</i>	
B00GA05	Aangroei van mos of algen	1
	Gering / Hoog (eindstadium) / Plaatselijk (2% - 9%) / Vervolgschade / Gering effect	
B06SM09	Afgesleten schutlagen of leislag of fijn grind	1
	Serieus / Laag (beginstadium) / Regelmatig (10% - 29%) / Vervolgschade / Matig effect	
4711.112.00	Vlakke dakafwerking bitumineus grind - 1,925.00 M2 (A2 Dak)	2
B06GA01	Aangroei van mos of algen	1
	Gering / Laag (beginstadium) / Incidenteel (1%) / Vervolgschade / Gering effect	
B06GA02	Vuil, aanslag, verkleuring	2
	Gering / Laag (beginstadium) / Algemeen (70% - 100%) / Vervolgschade / Gering effect	
5721.111.00	Dakventilator <0,04m3/s - 12.00 STK (C0 Installatie)	4
	<i>0,15 en 0,23 KW, 2005</i>	
K00GV15	Ouder dan 87,5 % van de levensduur	4
	Gering / Hoog (eindstadium) / Algemeen (70% - 100%) / Klachten / Matig effect	
5721.112.00	Dakventilator 0,04-0,7m3/s - 9.00 STK (C0 Installatie)	4
	<i>0,36 en 0,95 KW, 2005</i>	
K00GV15	Ouder dan 87,5 % van de levensduur	4
	Gering / Hoog (eindstadium) / Algemeen (70% - 100%) / Klachten / Matig effect	

d006	plat dak 006	CVO
4710.212.00	Dakaansluiting loodslabben buitenblad - 50.00 M1 (A2 Dak)	2
	<i>Ter plaatse van dak 006 is over een lengte van ongeveer 1 meter de loodstrook onder een loopdeur losgeraakt.</i>	
	<i>Wij adviseren hier de aansluiting op korte termijn te herstellen.</i>	
B00EC10	Loszittend onsamenhangend	2
	Ernstig / Hoog (eindstadium) / Incidenteel (1%) / Vervolgschade / Matig effect	
B00GA35	Vuil, aanslag, verkleuring	1
	Gering / Laag (beginstadium) / Aanzienlijk (30% - 69%) / Esthetica / Gering effect	
4711.110.80	Vlakke dakafwerking bitumineus M2 randstroken - 40.00 M2 (A2 Dak)	2
	<i>0,5 m2/m1.</i>	
B00GA05	Aangroei van mos of algen	1
	Gering / Hoog (eindstadium) / Plaatselijk (2% - 9%) / Vervolgschade / Gering effect	
B06SM09	Afgesleten schutlagen of leislag of fijn grind	1
	Serius / Laag (beginstadium) / Regelmatig (10% - 29%) / Vervolgschade / Matig effect	
4711.112.00	Vlakke dakafwerking bitumineus grind - 220.00 M2 (A2 Dak)	2
B06GA01	Aangroei van mos of algen	1
	Gering / Laag (beginstadium) / Incidenteel (1%) / Vervolgschade / Gering effect	
B06GA02	Vuil, aanslag, verkleuring	2
	Gering / Laag (beginstadium) / Algemeen (70% - 100%) / Vervolgschade / Gering effect	
5512.111.00	Split systeem enkelvoudig <3kW - 1.00 STK (C0 Installatie)	3
K11GV02	Ouder dan 75 % maar niet ouder dan 87,5 % van de levensduur	3
	Gering / Midden (gevorderd stadium) / Algemeen (70% - 100%) / Klachten / Matig effect	
K11SC02	Aangetaste deels verwijderde isolatie koudemiddelleiding	2
	Serius / Hoog (eindstadium) / Plaatselijk (2% - 9%) / Klachten / Matig effect	
5721.112.00	Dakventilator 0,04-0,7m3/s - 2.00 STK (C0 Installatie)	4
	<i>0,95 KW, 2005</i>	
K00GV15	Ouder dan 87,5 % van de levensduur	4
	Gering / Hoog (eindstadium) / Algemeen (70% - 100%) / Klachten / Matig effect	
6539.200.00	Valbeveiliging - 1.00 POST (A2 Dak)	2
	<i>2 potten</i>	
B00GV05	Ouder dan 50 % maar niet ouder dan 75 % van de levensduur	2
	Gering / Laag (beginstadium) / Algemeen (70% - 100%) / Veiligheid/gezondheid / Gering effect	

d007	plat dak 007	CVO
4710.212.00	Dakaansluiting loodslabben buitenblad - 24.00 M1 (A2 Dak)	1
B06GA02	Vuil, aanslag, verkleuring Gering / Laag (beginstadium) / Aanzienlijk (30% - 69%) / Esthetica / Gering effect	1
4711.110.80	Vlakke dakafwerking bitumineus M2 randstroken - 61.00 M2 (A2 Dak) 0,7 m2/m1.	2
B00GA05	Aangroei van mos of algen Gering / Hoog (eindstadium) / Plaatselijk (2% - 9%) / Vervolgschade / Gering effect	1
B06SM09	Afgesleten schutlagen of leislag of fijn grind Serieus / Laag (beginstadium) / Regelmatig (10% - 29%) / Vervolgschade / Matig effect	1
4711.112.00	Vlakke dakafwerking bitumineus grind - 430.00 M2 (A2 Dak)	2
B06GA01	Aangroei van mos of algen Gering / Laag (beginstadium) / Incidenteel (1%) / Vervolgschade / Gering effect	1
B06GA02	Vuil, aanslag, verkleuring Gering / Laag (beginstadium) / Algemeen (70% - 100%) / Vervolgschade / Gering effect	2
5721.111.00	Dakventilator <0,04m3/s - 4.00 STK (C0 Installatie) 0,15 KW, 2005	4
K00GV15	Ouder dan 87,5 % van de levensduur Gering / Hoog (eindstadium) / Algemeen (70% - 100%) / Klachten / Matig effect	4
6539.200.00	Valbeveiliging - 1.00 POST (A2 Dak) 2 potten	2
B00GV05	Ouder dan 50 % maar niet ouder dan 75 % van de levensduur Gering / Laag (beginstadium) / Algemeen (70% - 100%) / Veiligheid/gezondheid / Gering effect	2

d008	plat dak 008	CVO
4711.110.80	Vlakke dakafwerking bitumineus M2 randstroken - 14.00 M2 (A2 Dak) 27 m1 dakrand.	2
B06SM09	Afgesleten schutlagen of leislag of fijn grind Serieus / Midden (gevorderd stadium) / Regelmatig (10% - 29%) / Vervolgschade / Matig effect	2
4711.111.00	Vlakke dakafwerking bitumineus leislag - 33.00 M2 (A2 Dak) <i>Van de bitumineuze dakafwerking ter plaatse van dak 008 (schuur speelplaats) is de schutlaag regelmatig afgesleten. Ook zijn er plooiën waargenomen. Wij adviseren hier binnen vijf jaar een nieuwe bitumineuze laag aan te brengen.</i>	3
B06GA01	Aangroei van mos of algen Gering / Laag (beginstadium) / Incidenteel (1%) / Vervolgschade / Matig effect	1
B06SM03	Blazen of plooiën Serieus / Hoog (eindstadium) / Plaatselijk (2% - 9%) / Vervolgschade / Matig effect	2
B06SM09	Afgesleten schutlagen of leislag of fijn grind Serieus / Laag (beginstadium) / Regelmatig (10% - 29%) / Vervolgschade / Matig effect	1

d009	plat dak 009	CVO
4711.110.80	Vlakke dakafwerking bitumineus M2 randstroken - 66.00 M2 (A2 Dak) 0,7 m2/m1.	2
B00GA05	Aangroei van mos of algen Gering / Hoog (eindstadium) / Plaatselijk (2% - 9%) / Vervolgschade / Gering effect	1
B06SM09	Afgesleten schutlagen of leislag of fijn grind Serius / Laag (beginstadium) / Regelmatig (10% - 29%) / Vervolgschade / Matig effect	1
4711.112.00	Vlakke dakafwerking bitumineus grind - 456.00 M2 (A2 Dak)	2
B06GA01	Aangroei van mos of algen Gering / Laag (beginstadium) / Incidenteel (1%) / Vervolgschade / Gering effect	1
B06GA02	Vuil, aanslag, verkleuring Gering / Laag (beginstadium) / Algemeen (70% - 100%) / Vervolgschade / Gering effect	2
5721.111.00	Dakventilator <0,04m3/s - 1.00 STK (C0 Installatie) 0,15 KW, 2005	4
K00GV15	Ouder dan 87,5 % van de levensduur Gering / Hoog (eindstadium) / Algemeen (70% - 100%) / Klachten / Matig effect	4

d010	plat dak 010	CVO
4711.110.80	Vlakke dakafwerking bitumineus M2 randstroken - 36.00 M2 (A2 Dak) <i>Opstanden 1 m hoog. De opstand en rand is bitumineus met leislag.</i>	2
B00GA05	Aangroei van mos of algen Gering / Hoog (eindstadium) / Plaatselijk (2% - 9%) / Vervolgschade / Gering effect	1
B06SM09	Afgesleten schutlagen of leislag of fijn grind Serius / Laag (beginstadium) / Regelmatig (10% - 29%) / Vervolgschade / Matig effect	1
4711.113.00	Vlakke dakafwerking bitumineus tegel - 48.00 M2 (A2 Dak)	2
B00GA05	Aangroei van mos of algen Gering / Laag (beginstadium) / Incidenteel (1%) / Vervolgschade / Gering effect	1
B06GA02	Vuil, aanslag, verkleuring Gering / Laag (beginstadium) / Algemeen (70% - 100%) / Vervolgschade / Gering effect	2
5771.233.00	LBK toevoer K 1,4-2,8m3/s - 1.00 STK (C0 Installatie) <i>Merk: AL-KO, Type: Niet bekend, Bouwjaar: 2006, Capaciteit: Niet bekend</i>	2
K00GV05	Ouder dan 50 % maar niet ouder dan 75 % van de levensduur Gering / Laag (beginstadium) / Algemeen (70% - 100%) / Klachten / Gering effect	2
5771.243.00	LBK toevoer KV 1,4-2,8m3/s - 1.00 STK (C0 Installatie) <i>Merk: AL-KO, Type: Niet bekend, Bouwjaar: 2006, Capaciteit: Niet bekend</i>	2
K00GV05	Ouder dan 50 % maar niet ouder dan 75 % van de levensduur Gering / Laag (beginstadium) / Algemeen (70% - 100%) / Klachten / Gering effect	2

g000	gevels algemeen	CVO
3142.100.00	Zonwering algemeen - 220.00 STK (A1 Gevel)	1
5212.210.00	Goot/gootbekleding algemeen - 12.00 M1 (A1 Gevel)	1

g101	gevel 101	CVO
2102.110.00	Spouwwand metselwerk - 1.00 PM (A1 Gevel)	1
B02GA01	Aangroei van mos of algen	1
	Gering / Midden (gevorderd stadium) / Plaatselijk (2% - 9%) / Esthetica / Gering effect	
3120.100.70	Raam hang-/sluitwerk algemeen - 46.00 STK (A1 Gevel)	2
B07GV01	Ouder dan 50 % maar niet ouder dan 75 % van de levensduur	2
	Gering / Laag (beginstadium) / Algemeen (70% - 100%) / Esthetica / Gering effect	
3130.100.70	Buitendeur hang-/sluitwerk - 5.00 STK (A1 Gevel)	2
B00GV05	Ouder dan 50 % maar niet ouder dan 75 % van de levensduur	2
	Gering / Laag (beginstadium) / Algemeen (70% - 100%) / Klachten / Gering effect	
3141.100.20	Kozijnwerk <300mm schilderwerk BiBu - 326.00 M1 (B0 Interieur)	2
B00SB27	Gebreken aan kitwerken ten behoeve van beglazingen en panelen	1
	Serius / Midden (gevorderd stadium) / Plaatselijk (2% - 9%) / Esthetica / Gering effect	
B11SM01	Beschadiging	1
	Serius / Hoog (eindstadium) / Incidenteel (1%) / Esthetica / Gering effect	
3141.100.51	Kozijnwerk <300mm schilderwerk buiten dekkend - 135.00 M1 (A1 Gevel)	1
B00GA35	Vuil, aanslag, verkleuring	1
	Gering / Laag (beginstadium) / Aanzienlijk (30% - 69%) / Esthetica / Gering effect	
3141.110.00	Kozijnwerk hout - 96.00 M2 (A1 Gevel)	1
3142.321.00	Screen elektrisch <2000mm - 9.00 STK (C0 Installatie)	2
	900 mm.	
B00GV05	Ouder dan 50 % maar niet ouder dan 75 % van de levensduur	2
	Gering / Laag (beginstadium) / Algemeen (70% - 100%) / Klachten / Gering effect	
4111.122.00	Gevelafwerklaag voegwerk platvol - 1.00 PM (A1 Gevel)	1
4112.130.00	Gevelbekleding aluminium - 70.00 M2 (A1 Gevel)	2
	<i>Omrandingen houten kozijnen.</i>	
B08GA03	Vuil, aanslag, verkleuring	1
	Gering / Laag (beginstadium) / Aanzienlijk (30% - 69%) / Esthetica / Gering effect	
B08SM03	Beschadiging	1
	Serius / Hoog (eindstadium) / Incidenteel (1%) / Esthetica / Gering effect	
6422.100.00	Intercominstallatie algemeen - 1.00 STK (C0 Installatie)	4
	<i>Deurunit</i>	
E12GV03	Ouder dan 87,5 % van de levensduur	4
	Gering / Hoog (eindstadium) / Algemeen (70% - 100%) / Klachten / Matig effect	
6422.100.00	Intercominstallatie algemeen - 1.00 STK (C0 Installatie)	4
	<i>De intercominstallaties (deurunit) aan de buitenzijde van het object hebben hun theoretische levensduur bijna bereikt.</i>	
	<i>Wij adviseren deze deurunits op korte termijn te vervangen.</i>	
E12GV03	Ouder dan 87,5 % van de levensduur	4
	Gering / Hoog (eindstadium) / Algemeen (70% - 100%) / Klachten / Matig effect	

g102	gevel 102	CVO
2102.110.00	Spouwwand metselwerk - 1.00 PM (A1 Gevel)	1
B02GA03	Vuil, aanslag, verkleuring	1
	Gering / Laag (beginstadium) / Plaatselijk (2% - 9%) / Esthetica / Gering effect	
3120.100.70	Raam hang-/sluitwerk algemeen - 14.00 STK (A1 Gevel)	2
B00GV05	Ouder dan 50 % maar niet ouder dan 75 % van de levensduur	2
	Gering / Laag (beginstadium) / Algemeen (70% - 100%) / Klachten / Gering effect	
3130.100.70	Buitendeur hang-/sluitwerk - 10.00 STK (A1 Gevel)	2
B00GV05	Ouder dan 50 % maar niet ouder dan 75 % van de levensduur	2
	Gering / Laag (beginstadium) / Algemeen (70% - 100%) / Klachten / Gering effect	
3141.100.20	Kozijnwerk <300mm schilderwerk BiBu - 178.00 M1 (B0 Interieur)	2
B00SB27	Gebreken aan kitwerken ten behoeve van beglazingen en panelen	1
	Serius / Midden (gevorderd stadium) / Plaatselijk (2% - 9%) / Esthetica / Gering effect	
B11SM01	Beschadiging	1
	Serius / Hoog (eindstadium) / Incidenteel (1%) / Esthetica / Gering effect	
3141.100.51	Kozijnwerk <300mm schilderwerk buiten dekkend - 133.00 M1 (A1 Gevel)	3
B00GA35	Vuil, aanslag, verkleuring	1
	Gering / Laag (beginstadium) / Regelmatig (10% - 29%) / Esthetica / Gering effect	
B11SM01	Beschadiging	2
	Serius / Hoog (eindstadium) / Plaatselijk (2% - 9%) / Vervolgschade / Gering effect	
3141.110.00	Kozijnwerk hout - 63.00 M2 (A1 Gevel)	1
4111.122.00	Gevelafwerklaag voegwerk platvol - 1.00 PM (A1 Gevel)	1
4112.130.00	Gevelbekleding aluminium - 50.00 M2 (A1 Gevel)	3
B08GA01	Aangroei van mos of algen	1
	Gering / Laag (beginstadium) / Plaatselijk (2% - 9%) / Esthetica / Gering effect	
B08GA03	Vuil, aanslag, verkleuring	1
	Gering / Laag (beginstadium) / Aanzienlijk (30% - 69%) / Esthetica / Gering effect	
B08SM03	Beschadiging	2
	Serius / Hoog (eindstadium) / Plaatselijk (2% - 9%) / Esthetica / Gering effect	
4112.130.00	Gevelbekleding aluminium - 10.00 M2 (A1 Gevel)	2
	<i>Lamellen bij hoogspanningsruimte inclusief deuren.</i>	
B08GA03	Vuil, aanslag, verkleuring	2
	Gering / Laag (beginstadium) / Algemeen (70% - 100%) / Esthetica / Gering effect	
4710.212.00	Dakaansluiting loodslabben buitenblad - 3.00 M1 (A2 Dak)	1
B00GA35	Vuil, aanslag, verkleuring	1
	Gering / Laag (beginstadium) / Aanzienlijk (30% - 69%) / Esthetica / Gering effect	
9063.310.00	Gevel-/plafondarmatuur klein - 1.00 STK (C0 Installatie)	2
E07GV01	Ouder dan 50 % maar niet ouder dan 75 % van de levensduur	2
	Gering / Laag (beginstadium) / Algemeen (70% - 100%) / Klachten / Gering effect	

g103	gevel 103	CVO
3130.100.70	Buitendeur hang-/sluitwerk - 2.00 STK (A1 Gevel)	1
3132.120.00	Schuifdeur elektrisch - 1.00 STK (C0 Installatie)	1
	<i>Merk: Dorma, Type: Niet bekend, Bouwjaar: 2017, Capaciteit: Niet bekend</i>	
3132.120.00	Schuifdeur elektrisch - 1.00 STK (C0 Installatie)	1
	<i>Merk: Dorma, Type: Niet bekend, Bouwjaar: 2017, Capaciteit: Niet bekend</i>	
3141.130.00	Kozijnwerk aluminium - 83.00 M2 (A1 Gevel)	2
	<i>Inclusief de tussenportalen en het dak.</i>	
B07GA01	Aangroei van mos of algen	1
	Gering / Laag (beginstadium) / Plaatselijk (2% - 9%) / Esthetica / Matig effect	
B07GA02	Vuil, aanslag, verkleuring	1
	Gering / Laag (beginstadium) / Aanzienlijk (30% - 69%) / Esthetica / Gering effect	
B07SM02	Beschadiging	1
	Serius / Hoog (eindstadium) / Incidenteel (1%) / Esthetica / Gering effect	
3141.130.00	Kozijnwerk aluminium - 83.00 M2 (A1 Gevel)	2
B07GA02	Vuil, aanslag, verkleuring	1
	Gering / Laag (beginstadium) / Aanzienlijk (30% - 69%) / Esthetica / Gering effect	
B07SM02	Beschadiging	1
	Serius / Hoog (eindstadium) / Incidenteel (1%) / Esthetica / Gering effect	
4112.110.00	Gevelbekleding hout - 5.00 M2 (A1 Gevel)	2
B08GA03	Vuil, aanslag, verkleuring	2
	Gering / Laag (beginstadium) / Algemeen (70% - 100%) / Esthetica / Gering effect	
4112.170.00	Gevelbekleding steenachtig - 98.00 M2 (A1 Gevel)	2
B00GA35	Vuil, aanslag, verkleuring	2
	Gering / Laag (beginstadium) / Algemeen (70% - 100%) / Esthetica / Gering effect	
B08GA01	Aangroei van mos of algen	1
	Gering / Midden (gevorderd stadium) / Incidenteel (1%) / Esthetica / Gering effect	
4522.110.00	Plafondbekleding hout - 18.00 M2 (A1 Gevel)	1
9063.310.00	Gevel-/plafondarmatuur klein - 11.00 STK (C0 Installatie)	2
E07GV01	Ouder dan 50 % maar niet ouder dan 75 % van de levensduur	2
	Gering / Laag (beginstadium) / Algemeen (70% - 100%) / Klachten / Gering effect	

g104	gevel 104	CVO
2102.110.00	Spouwwand metselwerk - 1.00 PM (A1 Gevel)	1
B02GA01	Aangroei van mos of algen	1
	Gering / Laag (beginstadium) / Plaatselijk (2% - 9%) / Vervolgschade / Gering effect	
B02GA03	Vuil, aanslag, verkleuring	1
	Gering / Laag (beginstadium) / Plaatselijk (2% - 9%) / Esthetica / Gering effect	
3120.100.70	Raam hang-/sluitwerk algemeen - 16.00 STK (A1 Gevel)	2
B00GV05	Ouder dan 50 % maar niet ouder dan 75 % van de levensduur	2
	Gering / Laag (beginstadium) / Algemeen (70% - 100%) / Klachten / Gering effect	
3130.100.10	Buitendeur schilderwerk BiBu - 5.70 M2 (B0 Interieur)	1
3130.100.41	Buitendeur schilderwerk dekkend - 5.70 M2 (A1 Gevel)	3
	<i>Het buitenschilderwerk van de deuren ter plaatse van gevel 104 en patiogevels 602 en 603 is beschadigd en vertoont barsten.</i>	
	<i>Wij adviseren hier binnen op korte termijn een nieuwe schilderbeurt uit te voeren.</i>	
B11SM01	Beschadiging	2
	Serius / Hoog (eindstadium) / Plaatselijk (2% - 9%) / Vervolgschade / Gering effect	
B11SM02	Barsten	2
	Serius / Hoog (eindstadium) / Plaatselijk (2% - 9%) / Vervolgschade / Matig effect	

3130.100.70	Buitendeur hang-/sluitwerk - 5.00 STK (A1 Gevel)	2
B00GV05	Ouder dan 50 % maar niet ouder dan 75 % van de levensduur	2
	Gering / Laag (beginstadium) / Algemeen (70% - 100%) / Klachten / Gering effect	
3132.110.00	Schuifdeur handbediend - 1.00 STK (A1 Gevel)	1
	<i>1600 mm breed schuifend deel.</i>	
3141.100.20	Kozijnwerk <300mm schilderwerk BiBu - 104.00 M1 (B0 Interieur)	2
B00SB27	Gebreken aan kitwerken ten behoeve van beglazingen en panelen	1
	Serius / Midden (gevorderd stadium) / Plaatselijk (2% - 9%) / Esthetica / Gering effect	
B11SM01	Beschadiging	1
	Serius / Hoog (eindstadium) / Incidenteel (1%) / Esthetica / Gering effect	
3141.100.51	Kozijnwerk <300mm schilderwerk buiten dekkend - 47.00 M1 (A1 Gevel)	3
B00GA35	Vuil, aanslag, verkleuring	1
	Gering / Laag (beginstadium) / Aanzienlijk (30% - 69%) / Esthetica / Gering effect	
B11SM01	Beschadiging	2
	Serius / Hoog (eindstadium) / Plaatselijk (2% - 9%) / Vervolgschade / Gering effect	
3141.110.00	Kozijnwerk hout - 33.00 M2 (A1 Gevel)	1
3142.322.00	Screen elektrisch 2000-3000mm - 7.00 STK (C0 Installatie)	2
	<i>2100 mm lang.</i>	
B00GV05	Ouder dan 50 % maar niet ouder dan 75 % van de levensduur	2
	Gering / Laag (beginstadium) / Algemeen (70% - 100%) / Klachten / Gering effect	
B07GA02	Vuil, aanslag, verkleuring	1
	Gering / Laag (beginstadium) / Plaatselijk (2% - 9%) / Esthetica / Gering effect	
3142.323.00	Screen elektrisch 3000-4000mm - 1.00 STK (C0 Installatie)	2
	<i>3200 mm lang.</i>	
B00GV05	Ouder dan 50 % maar niet ouder dan 75 % van de levensduur	2
	Gering / Laag (beginstadium) / Algemeen (70% - 100%) / Klachten / Gering effect	
4111.122.00	Gevelafwerklaag voegwerk platvol - 1.00 PM (A1 Gevel)	1
4112.130.00	Gevelbekleding aluminium - 20.00 M2 (A1 Gevel)	2
	<i>Lamellen bij hoogspanningsruimte inclusief deuren.</i>	
B08GA03	Vuil, aanslag, verkleuring	2
	Gering / Laag (beginstadium) / Algemeen (70% - 100%) / Esthetica / Gering effect	
4112.130.00	Gevelbekleding aluminium - 41.00 M2 (A1 Gevel)	2
B08GA01	Aangroei van mos of algen	1
	Gering / Laag (beginstadium) / Plaatselijk (2% - 9%) / Esthetica / Gering effect	
B08GA03	Vuil, aanslag, verkleuring	1
	Gering / Laag (beginstadium) / Aanzienlijk (30% - 69%) / Esthetica / Gering effect	
B08SM03	Beschadiging	1
	Serius / Hoog (eindstadium) / Incidenteel (1%) / Esthetica / Gering effect	
4710.212.00	Dakaansluiting loodslabben buitenblad - 3.00 M1 (A2 Dak)	1
B00GA35	Vuil, aanslag, verkleuring	1
	Gering / Laag (beginstadium) / Aanzienlijk (30% - 69%) / Esthetica / Gering effect	
6422.100.00	Intercominstallatie algemeen - 1.00 STK (C0 Installatie)	4
	<i>1 deurunit</i>	
E12GV03	Ouder dan 87,5 % van de levensduur	4
	Gering / Hoog (eindstadium) / Algemeen (70% - 100%) / Klachten / Matig effect	

g105	gevel 105	CVO
2102.110.00	Spouwwand metselwerk - 1.00 PM (A1 Gevel)	1
B02GA01	Aangroei van mos of algen Gering / Midden (gevorderd stadium) / Plaatselijk (2% - 9%) / Vervolgschade / Matig effect	1
B02GA03	Vuil, aanslag, verkleuring Gering / Laag (beginstadium) / Incidenteel (1%) / Esthetica / Gering effect	1
3120.100.70	Raam hang-/sluitwerk algemeen - 72.00 STK (A1 Gevel)	2
B00GV05	Ouder dan 50 % maar niet ouder dan 75 % van de levensduur Gering / Laag (beginstadium) / Algemeen (70% - 100%) / Klachten / Gering effect	2
3130.100.70	Buitendeur hang-/sluitwerk - 3.00 STK (A1 Gevel)	2
B00GV05	Ouder dan 50 % maar niet ouder dan 75 % van de levensduur Gering / Laag (beginstadium) / Algemeen (70% - 100%) / Klachten / Gering effect	2
3131.100.70	Buitendraaideur deuropener elektrisch - 2.00 STK (C0 Installatie)	1
3141.100.20	Kozijnwerk <300mm schilderwerk BiBu - 513.00 M1 (B0 Interieur)	2
B00SB27	Gebreken aan kitwerken ten behoeve van beglazingen en panelen Serius / Midden (gevorderd stadium) / Plaatselijk (2% - 9%) / Esthetica / Gering effect	1
B11SM01	Beschadiging Serius / Hoog (eindstadium) / Incidenteel (1%) / Esthetica / Gering effect	1
3141.100.51	Kozijnwerk <300mm schilderwerk buiten dekkend - 284.00 M1 (A1 Gevel)	3
B00GA35	Vuil, aanslag, verkleuring Gering / Laag (beginstadium) / Aanzienlijk (30% - 69%) / Esthetica / Gering effect	1
B11SM01	Beschadiging Serius / Hoog (eindstadium) / Plaatselijk (2% - 9%) / Vervolgschade / Gering effect	2
3141.110.00	Kozijnwerk hout - 212.00 M2 (A1 Gevel)	1
B07SM02	Beschadiging Serius / Hoog (eindstadium) / Incidenteel (1%) / Esthetica / Gering effect	1
3142.321.00	Screen elektrisch <2000mm - 2.00 STK (C0 Installatie) <i>1850 mm.</i>	2
B00GV05	Ouder dan 50 % maar niet ouder dan 75 % van de levensduur Gering / Laag (beginstadium) / Algemeen (70% - 100%) / Klachten / Gering effect	2
4111.122.00	Gevelafwerklaag voegwerk platvol - 1.00 PM (A1 Gevel)	1
4112.130.00	Gevelbekleding aluminium - 130.00 M2 (A1 Gevel) <i>Omrandingen houten kozijnen.</i>	3
B08GA01	Aangroei van mos of algen Gering / Laag (beginstadium) / Plaatselijk (2% - 9%) / Esthetica / Gering effect	1
B08GA03	Vuil, aanslag, verkleuring Gering / Laag (beginstadium) / Regelmatig (10% - 29%) / Esthetica / Gering effect	1
B08SM03	Beschadiging Serius / Hoog (eindstadium) / Plaatselijk (2% - 9%) / Esthetica / Gering effect	2
6422.100.00	Intercominstallatie algemeen - 1.00 STK (C0 Installatie) <i>1 deurunit</i>	4
E12GV03	Ouder dan 87,5 % van de levensduur Gering / Hoog (eindstadium) / Algemeen (70% - 100%) / Klachten / Matig effect	4
6422.100.00	Intercominstallatie algemeen - 1.00 STK (C0 Installatie) <i>1 deurunit</i>	4
E12GV03	Ouder dan 87,5 % van de levensduur Gering / Hoog (eindstadium) / Algemeen (70% - 100%) / Klachten / Matig effect	4

g201	gevel 201	CVO
2102.110.00	Spouwwand metselwerk - 1.00 PM (A1 Gevel)	1
B02GA01	Aangroei van mos of algen	1
	Gering / Hoog (eindstadium) / Plaatselijk (2% - 9%) / Esthetica / Gering effect	
3120.100.70	Raam hang-/sluitwerk algemeen - 12.00 STK (A1 Gevel)	2
B00GV05	Ouder dan 50 % maar niet ouder dan 75 % van de levensduur	2
	Gering / Laag (beginstadium) / Algemeen (70% - 100%) / Klachten / Gering effect	
3130.100.70	Buitendeur hang-/sluitwerk - 2.00 STK (A1 Gevel)	2
B00GV05	Ouder dan 50 % maar niet ouder dan 75 % van de levensduur	2
	Gering / Laag (beginstadium) / Algemeen (70% - 100%) / Klachten / Gering effect	
3141.100.20	Kozijnwerk <300mm schilderwerk BiBu - 129.00 M1 (B0 Interieur)	2
B00SB27	Gebreken aan kitwerken ten behoeve van beglazingen en panelen	1
	Serius / Midden (gevorderd stadium) / Plaatselijk (2% - 9%) / Esthetica / Gering effect	
B11SM01	Beschadiging	1
	Serius / Hoog (eindstadium) / Incidenteel (1%) / Esthetica / Gering effect	
3141.100.51	Kozijnwerk <300mm schilderwerk buiten dekkend - 91.00 M1 (A1 Gevel)	3
B00EM03	Afbladderden	3
	Ernstig / Hoog (eindstadium) / Plaatselijk (2% - 9%) / Vervolgschade / Gering effect	
B00GA35	Vuil, aanslag, verkleuring	1
	Gering / Laag (beginstadium) / Aanzienlijk (30% - 69%) / Esthetica / Gering effect	
3141.110.00	Kozijnwerk hout - 54.00 M2 (A1 Gevel)	1
4111.122.00	Gevelafwerklaag voegwerk platvol - 1.00 PM (A1 Gevel)	1
4112.130.00	Gevelbekleding aluminium - 15.00 M2 (A1 Gevel)	2
B08GA03	Vuil, aanslag, verkleuring	2
	Gering / Laag (beginstadium) / Algemeen (70% - 100%) / Esthetica / Gering effect	
6324.200.00	Noodverlichtingarmatuur decentraal - 1.00 STK (C0 Installatie)	1
	<i>Nieuw</i>	

g301	gevel 301	CVO
2102.110.00	Spouwwand metselwerk - 1.00 PM (A1 Gevel)	1
B02GA01	Aangroei van mos of algen	1
	Gering / Laag (beginstadium) / Incidenteel (1%) / Esthetica / Gering effect	
3120.100.70	Raam hang-/sluitwerk algemeen - 58.00 STK (A1 Gevel)	2
B00GV05	Ouder dan 50 % maar niet ouder dan 75 % van de levensduur	2
	Gering / Laag (beginstadium) / Algemeen (70% - 100%) / Klachten / Gering effect	
3141.100.20	Kozijnwerk <300mm schilderwerk BiBu - 327.00 M1 (B0 Interieur)	2
B00SB27	Gebreken aan kitwerken ten behoeve van beglazingen en panelen	1
	Serius / Midden (gevorderd stadium) / Plaatselijk (2% - 9%) / Esthetica / Gering effect	
B11SM01	Beschadiging	1
	Serius / Hoog (eindstadium) / Incidenteel (1%) / Esthetica / Gering effect	
3141.100.51	Kozijnwerk <300mm schilderwerk buiten dekkend - 142.00 M1 (A1 Gevel)	1
3141.110.00	Kozijnwerk hout - 117.00 M2 (A1 Gevel)	1
3142.322.00	Screen elektrisch 2000-3000mm - 29.00 STK (C0 Installatie)	2
	2150 mm lang.	
B00GV05	Ouder dan 50 % maar niet ouder dan 75 % van de levensduur	2
	Gering / Laag (beginstadium) / Algemeen (70% - 100%) / Klachten / Gering effect	
B07GA02	Vuil, aanslag, verkleuring	1
	Gering / Laag (beginstadium) / Plaatselijk (2% - 9%) / Esthetica / Gering effect	
3422.140.00	Leuning buiten aluminium - 1.00 M1 (A1 Gevel)	2
B04SM02	Beschadiging	2
	Serius / Hoog (eindstadium) / Plaatselijk (2% - 9%) / Esthetica / Gering effect	
4111.122.00	Gevelafwerklaag voegwerk platvol - 1.00 PM (A1 Gevel)	1
4112.130.00	Gevelbekleding aluminium - 45.00 M2 (A1 Gevel)	2
B08GA03	Vuil, aanslag, verkleuring	1
	Gering / Laag (beginstadium) / Regelmatig (10% - 29%) / Esthetica / Gering effect	
B08SM03	Beschadiging	1
	Serius / Hoog (eindstadium) / Incidenteel (1%) / Esthetica / Gering effect	

g302	gevel 302	CVO
2102.110.00	Spouwwand metselwerk - 1.00 PM (A1 Gevel)	1
B02GA01	Aangroei van mos of algen	1
	Gering / Laag (beginstadium) / Incidenteel (1%) / Esthetica / Gering effect	
3120.100.70	Raam hang-/sluitwerk algemeen - 16.00 STK (A1 Gevel)	2
B00GV05	Ouder dan 50 % maar niet ouder dan 75 % van de levensduur	2
	Gering / Laag (beginstadium) / Algemeen (70% - 100%) / Klachten / Gering effect	
3130.100.70	Buitendeur hang-/sluitwerk - 1.00 STK (A1 Gevel)	2
B00GV05	Ouder dan 50 % maar niet ouder dan 75 % van de levensduur	2
	Gering / Laag (beginstadium) / Algemeen (70% - 100%) / Klachten / Gering effect	
3141.100.20	Kozijnwerk <300mm schilderwerk BiBu - 90.00 M1 (B0 Interieur)	2
B00SB27	Gebreken aan kitwerken ten behoeve van beglazingen en panelen	1
	Serius / Midden (gevorderd stadium) / Plaatselijk (2% - 9%) / Esthetica / Gering effect	
B11SM01	Beschadiging	1
	Serius / Hoog (eindstadium) / Incidenteel (1%) / Esthetica / Gering effect	
3141.100.51	Kozijnwerk <300mm schilderwerk buiten dekkend - 40.00 M1 (A1 Gevel)	1
3141.110.00	Kozijnwerk hout - 33.00 M2 (A1 Gevel)	1
3142.322.00	Screen elektrisch 2000-3000mm - 8.00 STK (C0 Installatie)	2
	2150 mm lang.	
B00GV05	Ouder dan 50 % maar niet ouder dan 75 % van de levensduur	2
	Gering / Laag (beginstadium) / Algemeen (70% - 100%) / Klachten / Gering effect	
B07GA02	Vuil, aanslag, verkleuring	1
	Gering / Laag (beginstadium) / Plaatselijk (2% - 9%) / Esthetica / Gering effect	
4111.122.00	Gevelafwerklaag voegwerk platvol - 1.00 PM (A1 Gevel)	1
4112.130.00	Gevelbekleding aluminium - 24.00 M2 (A1 Gevel)	3
	<i>De aluminium gevelbekledingen zijn vervuild en bij sommige geveldelen plaatselijk beschadigd.</i>	
	<i>Wij adviseren deze bekleding te monitoren en daar waar nog meer beschadigingen gaan optreden de bekleding te eventueel te vervangen. Er zijn geen extra kosten in de MJOP opgenomen.</i>	
B08GA03	Vuil, aanslag, verkleuring	2
	Gering / Laag (beginstadium) / Algemeen (70% - 100%) / Esthetica / Gering effect	
B08SM03	Beschadiging	2
	Serius / Hoog (eindstadium) / Plaatselijk (2% - 9%) / Esthetica / Gering effect	

g303	gevel 303	CVO
2706.130.00	Gootconstructie aluminium - 12.00 M1 (A1 Gevel)	2
B05GA01	Aangroei van mos of algen	2
	Gering / Midden (gevorderd stadium) / Aanzienlijk (30% - 69%) / Klachten / Matig effect	
3130.100.70	Buitendeur hang-/sluitwerk - 8.00 STK (A1 Gevel)	2
B00GV05	Ouder dan 50 % maar niet ouder dan 75 % van de levensduur	2
	Gering / Laag (beginstadium) / Algemeen (70% - 100%) / Klachten / Gering effect	
3132.120.00	Schuifdeur elektrisch - 1.00 STK (C0 Installatie)	1
	<i>Merk: Dorma, Type: Niet bekend, Bouwjaar: 2017, Capaciteit: Niet bekend</i>	
3132.120.00	Schuifdeur elektrisch - 1.00 STK (C0 Installatie)	1
	<i>Merk: Dorma, Type: Niet bekend, Bouwjaar: 2017, Capaciteit: Niet bekend</i>	

3141.130.00	Kozijnwerk aluminium - 149.00 M2 (A1 Gevel)	2
	<i>Inclusief de tussenportalen en het dak.</i>	
B07GA01	Aangroei van mos of algen	1
	Gering / Laag (beginstadium) / Plaatselijk (2% - 9%) / Esthetica / Matig effect	
B07GA02	Vuil, aanslag, verkleuring	1
	Gering / Laag (beginstadium) / Aanzienlijk (30% - 69%) / Esthetica / Gering effect	
B07SM02	Beschadiging	1
	Serius / Hoog (eindstadium) / Incidenteel (1%) / Esthetica / Gering effect	
3142.321.00	Screen elektrisch <2000mm - 10.00 STK (C0 Installatie)	2
	<i>Ter plaatse van een aantal screens zijn loshangende kabels aangetroffen.</i>	
	<i>Wij adviseren deze kabels bij de eerstvolgende servicebeurt weer correct te bevestigen. Hiervoor zijn geen extra kosten in de MJOP opgenomen.</i>	
B00GV05	Ouder dan 50 % maar niet ouder dan 75 % van de levensduur	2
	Gering / Laag (beginstadium) / Algemeen (70% - 100%) / Klachten / Gering effect	
B07GB01	Bevestiging secundair manco	1
	Gering / Hoog (eindstadium) / Plaatselijk (2% - 9%) / Klachten / Matig effect	
3142.322.00	Screen elektrisch 2000-3000mm - 1.00 STK (C0 Installatie)	2
B00GV05	Ouder dan 50 % maar niet ouder dan 75 % van de levensduur	2
	Gering / Laag (beginstadium) / Algemeen (70% - 100%) / Klachten / Gering effect	
3422.140.00	Leuning buiten aluminium - 14.00 M1 (A1 Gevel)	2
B04SM02	Beschadiging	2
	Serius / Hoog (eindstadium) / Plaatselijk (2% - 9%) / Esthetica / Gering effect	
4112.110.00	Gevelbekleding hout - 6.50 M2 (A1 Gevel)	2
B08GA03	Vuil, aanslag, verkleuring	2
	Gering / Laag (beginstadium) / Algemeen (70% - 100%) / Esthetica / Gering effect	
4112.170.00	Gevelbekleding steenachtig - 205.00 M2 (A1 Gevel)	2
	<i>Ter plaatse van gevel 303 is onderin op de hoek beschadigde gevelbekleding waargenomen.</i>	
	<i>Wij adviseren deze gevelbekleding op korte termijn te herstellen.</i>	
B00GA35	Vuil, aanslag, verkleuring	2
	Gering / Laag (beginstadium) / Algemeen (70% - 100%) / Esthetica / Gering effect	
B08GA01	Aangroei van mos of algen	1
	Gering / Midden (gevorderd stadium) / Incidenteel (1%) / Esthetica / Gering effect	
B08SM03	Beschadiging	1
	Serius / Hoog (eindstadium) / Incidenteel (1%) / Esthetica / Gering effect	
4522.110.00	Plafondbekleding hout - 16.00 M2 (A1 Gevel)	2
	<i>Ter plaatse van gevel 303 komt aan de achterzijde van de houten plafondbewerking het firedoek er onderuit.</i>	
	<i>Wij adviseren het plafond aan de achterzijde ook af te timmeren.</i>	
B00SC25	Ontbrekende (onder)delen	2
	Serius / Hoog (eindstadium) / Plaatselijk (2% - 9%) / Vervolgschade / Matig effect	
5212.610.00	HWA kunststof - 6.00 M1 (A1 Gevel)	3
	<i>Ter plaatse van gevel 303 is de aansluiting van de kunststof hemelwaterafvoer met de aluminium goot beschadigd.</i>	
	<i>Wij adviseren deze aansluiting op korte termijn te herstellen.</i>	
B00EM25	Corrosie	1
	Ernstig / Midden (gevorderd stadium) / Incidenteel (1%) / Esthetica / Gering effect	
B00GA35	Vuil, aanslag, verkleuring	2
	Gering / Laag (beginstadium) / Algemeen (70% - 100%) / Esthetica / Gering effect	
B03SM01	Beschadiging	2
	Serius / Hoog (eindstadium) / Plaatselijk (2% - 9%) / Bedrijfsproces / Matig effect	
6539.110.00	Anti klimbeveiliging staal - 8.00 M1 (A2 Dak)	1

9063.310.00	Gevel-/plafondarmatuur klein - 11.00 STK (C0 Installatie)	2
E07GV01	Ouder dan 50 % maar niet ouder dan 75 % van de levensduur	2
	Gering / Laag (beginstadium) / Algemeen (70% - 100%) / Klachten / Gering effect	
9063.330.00	Gevel-/plafondarmatuur groot - 4.00 STK (C0 Installatie)	2
E07GV01	Ouder dan 50 % maar niet ouder dan 75 % van de levensduur	2
	Gering / Laag (beginstadium) / Algemeen (70% - 100%) / Klachten / Gering effect	

g304	gevel 304	CVO
2102.110.00	Spouwwand metselwerk - 1.00 PM (A1 Gevel)	1
B02GA01	Aangroei van mos of algen	1
	Gering / Laag (beginstadium) / Incidenteel (1%) / Esthetica / Gering effect	
3120.100.70	Raam hang-/sluitwerk algemeen - 16.00 STK (A1 Gevel)	2
B00GV05	Ouder dan 50 % maar niet ouder dan 75 % van de levensduur	2
	Gering / Laag (beginstadium) / Algemeen (70% - 100%) / Klachten / Gering effect	
3130.100.70	Buitendeur hang-/sluitwerk - 1.00 STK (A1 Gevel)	2
B00GV05	Ouder dan 50 % maar niet ouder dan 75 % van de levensduur	2
	Gering / Laag (beginstadium) / Algemeen (70% - 100%) / Klachten / Gering effect	
3141.100.20	Kozijnwerk <300mm schilderwerk BiBu - 90.00 M1 (B0 Interieur)	2
B00SB27	Gebreken aan kitwerken ten behoeve van beglazingen en panelen	1
	Serius / Midden (gevorderd stadium) / Plaatselijk (2% - 9%) / Esthetica / Gering effect	
B11SM01	Beschadiging	1
	Serius / Hoog (eindstadium) / Incidenteel (1%) / Esthetica / Gering effect	
3141.100.51	Kozijnwerk <300mm schilderwerk buiten dekkend - 40.00 M1 (A1 Gevel)	1
B00GA35	Vuil, aanslag, verkleuring	1
	Gering / Laag (beginstadium) / Aanzienlijk (30% - 69%) / Esthetica / Gering effect	
3141.110.00	Kozijnwerk hout - 33.00 M2 (A1 Gevel)	1
3142.322.00	Screen elektrisch 2000-3000mm - 8.00 STK (C0 Installatie)	2
	2150 mm lang.	
B00GV05	Ouder dan 50 % maar niet ouder dan 75 % van de levensduur	2
	Gering / Laag (beginstadium) / Algemeen (70% - 100%) / Klachten / Gering effect	
B07GA02	Vuil, aanslag, verkleuring	1
	Gering / Laag (beginstadium) / Plaatselijk (2% - 9%) / Esthetica / Gering effect	
4111.122.00	Gevelafwerklaag voegwerk platvol - 1.00 PM (A1 Gevel)	1
4112.130.00	Gevelbekleding aluminium - 24.00 M2 (A1 Gevel)	3
B08GA03	Vuil, aanslag, verkleuring	2
	Gering / Laag (beginstadium) / Algemeen (70% - 100%) / Esthetica / Gering effect	
B08SM03	Beschadiging	2
	Serius / Hoog (eindstadium) / Plaatselijk (2% - 9%) / Esthetica / Gering effect	

g305	gevel 305	CVO
2102.110.00	Spouwwand metselwerk - 1.00 PM (A1 Gevel)	1
B02GA01	Aangroei van mos of algen	1
	Gering / Hoog (eindstadium) / Plaatselijk (2% - 9%) / Esthetica / Gering effect	
3120.100.70	Raam hang-/sluitwerk algemeen - 54.00 STK (A1 Gevel)	2
B00GV05	Ouder dan 50 % maar niet ouder dan 75 % van de levensduur	2
	Gering / Laag (beginstadium) / Algemeen (70% - 100%) / Klachten / Gering effect	
3141.100.20	Kozijnwerk <300mm schilderwerk BiBu - 304.00 M1 (B0 Interieur)	2
B00SB27	Gebreken aan kitwerken ten behoeve van beglazingen en panelen	1
	Serius / Midden (gevorderd stadium) / Plaatselijk (2% - 9%) / Esthetica / Gering effect	
B11SM01	Beschadiging	1
	Serius / Hoog (eindstadium) / Incidenteel (1%) / Esthetica / Gering effect	
3141.100.51	Kozijnwerk <300mm schilderwerk buiten dekkend - 132.00 M1 (A1 Gevel)	1
3141.110.00	Kozijnwerk hout - 109.00 M2 (A1 Gevel)	1
3142.322.00	Screen elektrisch 2000-3000mm - 27.00 STK (C0 Installatie)	2
	2150 mm lang.	
B00GV05	Ouder dan 50 % maar niet ouder dan 75 % van de levensduur	2
	Gering / Laag (beginstadium) / Algemeen (70% - 100%) / Klachten / Gering effect	
B07GA02	Vuil, aanslag, verkleuring	1
	Gering / Laag (beginstadium) / Plaatselijk (2% - 9%) / Esthetica / Gering effect	
3422.140.00	Leuning buiten aluminium - 1.00 M1 (A1 Gevel)	2
B04SM02	Beschadiging	2
	Serius / Hoog (eindstadium) / Plaatselijk (2% - 9%) / Esthetica / Gering effect	
4111.122.00	Gevelafwerklaag voegwerk platvol - 1.00 PM (A1 Gevel)	1
4112.130.00	Gevelbekleding aluminium - 45.00 M2 (A1 Gevel)	2
B08GA03	Vuil, aanslag, verkleuring	1
	Gering / Laag (beginstadium) / Regelmatig (10% - 29%) / Esthetica / Gering effect	
B08SM03	Beschadiging	1
	Serius / Hoog (eindstadium) / Incidenteel (1%) / Esthetica / Gering effect	

g401	gevel 401	CVO
2102.110.00	Spouwwand metselwerk - 1.00 PM (A1 Gevel)	1
B02GA01	Aangroei van mos of algen	1
	Gering / Hoog (eindstadium) / Plaatselijk (2% - 9%) / Esthetica / Gering effect	
3120.100.70	Raam hang-/sluitwerk algemeen - 29.00 STK (A1 Gevel)	2
B00GV05	Ouder dan 50 % maar niet ouder dan 75 % van de levensduur	2
	Gering / Laag (beginstadium) / Algemeen (70% - 100%) / Klachten / Gering effect	
3130.100.70	Buitendeur hang-/sluitwerk - 1.00 STK (A1 Gevel)	2
B00GV05	Ouder dan 50 % maar niet ouder dan 75 % van de levensduur	2
	Gering / Laag (beginstadium) / Algemeen (70% - 100%) / Klachten / Gering effect	
3141.100.20	Kozijnwerk <300mm schilderwerk BiBu - 197.00 M1 (B0 Interieur)	2
B00SB27	Gebreken aan kitwerken ten behoeve van beglazingen en panelen	1
	Serius / Midden (gevorderd stadium) / Plaatselijk (2% - 9%) / Esthetica / Gering effect	
B11SM01	Beschadiging	1
	Serius / Hoog (eindstadium) / Incidenteel (1%) / Esthetica / Gering effect	
3141.100.51	Kozijnwerk <300mm schilderwerk buiten dekkend - 88.00 M1 (A1 Gevel)	1
3141.110.00	Kozijnwerk hout - 68.00 M2 (A1 Gevel)	1
3142.321.00	Screen elektrisch <2000mm - 9.00 STK (C0 Installatie)	2
B00GV05	Ouder dan 50 % maar niet ouder dan 75 % van de levensduur	2
	Gering / Laag (beginstadium) / Algemeen (70% - 100%) / Klachten / Gering effect	
3142.322.00	Screen elektrisch 2000-3000mm - 10.00 STK (C0 Installatie)	2
	2150 mm lang.	
B00GV05	Ouder dan 50 % maar niet ouder dan 75 % van de levensduur	2
	Gering / Laag (beginstadium) / Algemeen (70% - 100%) / Klachten / Gering effect	
B07GA02	Vuil, aanslag, verkleuring	1
	Gering / Laag (beginstadium) / Plaatselijk (2% - 9%) / Esthetica / Gering effect	
4111.122.00	Gevelafwerklaag voegwerk platvol - 1.00 PM (A1 Gevel)	1
4112.130.00	Gevelbekleding aluminium - 48.00 M2 (A1 Gevel)	2
B08GA03	Vuil, aanslag, verkleuring	1
	Gering / Laag (beginstadium) / Regelmatig (10% - 29%) / Esthetica / Gering effect	
B08SM03	Beschadiging	1
	Serius / Hoog (eindstadium) / Incidenteel (1%) / Esthetica / Gering effect	
9063.310.00	Gevel/plafondarmatuur klein - 1.00 STK (C0 Installatie)	2
E07GV01	Ouder dan 50 % maar niet ouder dan 75 % van de levensduur	2
	Gering / Laag (beginstadium) / Algemeen (70% - 100%) / Klachten / Gering effect	

g501	gevel 501	CVO
2103.130.00	Systeemgevel aluminium - 161.00 M2 (A1 Gevel)	2
	<i>Bevestigingsschroeven gecorrodeerd.</i>	
B02EM03	Corrosie	1
	Ernstig / Midden (gevorderd stadium) / Incidenteel (1%) / Esthetica / Gering effect	
B02SM03	Beschadiging	1
	Serius / Hoog (eindstadium) / Incidenteel (1%) / Esthetica / Gering effect	
3130.100.10	Buitendeur schilderwerk BiBu - 4.00 M2 (B0 Interieur)	3
B11GA05	Vuil, aanslag, verkleuring	2
	Gering / Laag (beginstadium) / Algemeen (70% - 100%) / Esthetica / Gering effect	
B11SM01	Beschadiging	2
	Serius / Hoog (eindstadium) / Plaatselijk (2% - 9%) / Esthetica / Gering effect	
3130.100.70	Buitendeur hang-/sluitwerk - 2.00 STK (A1 Gevel)	2
B00GV05	Ouder dan 50 % maar niet ouder dan 75 % van de levensduur	2
	Gering / Laag (beginstadium) / Algemeen (70% - 100%) / Klachten / Gering effect	
5212.610.00	HWA kunststof - 3.50 M1 (A1 Gevel)	2
B00GA35	Vuil, aanslag, verkleuring	2
	Gering / Laag (beginstadium) / Algemeen (70% - 100%) / Esthetica / Gering effect	

g502	gevel 502	CVO
4112.150.00	Gevelbekleding vezelcement - 17.00 M2 (A1 Gevel)	2
B08GA01	Aangroei van mos of algen	2
	Gering / Hoog (eindstadium) / Regelmatig (10% - 29%) / Vervolgschade / Matig effect	

g503	gevel 503	CVO
2431.130.00	Ladder aluminium - 6.60 M1 (A1 Gevel)	1
	<i>Koolladder 6,6 m1 hoog.</i>	
3120.100.70	Raam hang-/sluitwerk algemeen - 5.00 STK (A1 Gevel)	2
B00GV05	Ouder dan 50 % maar niet ouder dan 75 % van de levensduur	2
	Gering / Laag (beginstadium) / Algemeen (70% - 100%) / Klachten / Gering effect	
3130.100.10	Buitendeur schilderwerk BiBu - 5.00 M2 (B0 Interieur)	2
B11SM01	Beschadiging	2
	Serius / Hoog (eindstadium) / Plaatselijk (2% - 9%) / Esthetica / Gering effect	
3130.100.41	Buitendeur schilderwerk dekkend - 3.00 M2 (A1 Gevel)	2
B00GA35	Vuil, aanslag, verkleuring	2
	Gering / Laag (beginstadium) / Algemeen (70% - 100%) / Esthetica / Gering effect	
3130.100.70	Buitendeur hang-/sluitwerk - 2.00 STK (A1 Gevel)	2
B00GV05	Ouder dan 50 % maar niet ouder dan 75 % van de levensduur	2
	Gering / Laag (beginstadium) / Algemeen (70% - 100%) / Klachten / Gering effect	
3141.100.20	Kozijnwerk <300mm schilderwerk BiBu - 123.00 M1 (B0 Interieur)	2
B11SM02	Barsten	2
	Serius / Hoog (eindstadium) / Plaatselijk (2% - 9%) / Vervolgschade / Gering effect	
3141.100.51	Kozijnwerk <300mm schilderwerk buiten dekkend - 123.00 M1 (A1 Gevel)	3
	<i>Het schilderwerk van de kozijnen ter plaatse van een aantal gevels en dakgevels is vervuild en vertoont barsten.</i>	
	<i>Wij adviseren hier binnen drie jaar een nieuwe schilderbeurt uit te voeren.</i>	
B00GA35	Vuil, aanslag, verkleuring	2
	Gering / Laag (beginstadium) / Algemeen (70% - 100%) / Esthetica / Gering effect	
B00SM20	Barsten	2
	Serius / Hoog (eindstadium) / Plaatselijk (2% - 9%) / Vervolgschade / Gering effect	

3141.110.00	Kozijnwerk hout - 53.00 M2 (A1 Gevel)	1
3141.241.00	Waterslagen aluminium gemoffeld - 22.00 M1 (A1 Gevel)	2
B00GA35	Vuil, aanslag, verkleuring	2
	Gering / Laag (beginstadium) / Algemeen (70% - 100%) / Esthetica / Gering effect	
3141.290.00	Waterslagen diverse - 2.30 M1 (A1 Gevel)	2
	<i>Steenachtig</i>	
B07GA02	Vuil, aanslag, verkleuring	2
	Gering / Laag (beginstadium) / Algemeen (70% - 100%) / Esthetica / Gering effect	
3142.321.00	Screen elektrisch <2000mm - 9.00 STK (C0 Installatie)	2
	<i>Lengte 1200 mm.</i>	
B00GA35	Vuil, aanslag, verkleuring	1
	Gering / Laag (beginstadium) / Algemeen (70% - 100%) / Esthetica / Gering effect	
B00GV05	Ouder dan 50 % maar niet ouder dan 75 % van de levensduur	2
	Gering / Laag (beginstadium) / Algemeen (70% - 100%) / Klachten / Gering effect	
4112.150.00	Gevelbekleding vezelcement - 202.00 M2 (A1 Gevel)	3
	<i>De beschermlaag van de vezelcementen gevelbekleding is aan het krijten en plaatselijk laten delen los os is de bekleding beschadigd. De oorzaak hiervan is dat de meeste delen zijn gespijkerd en niet geschroefd. Wanneer er dan deformatie optreedt springen er onderdelen los.</i>	
	<i>Wij adviseren de losse delen opnieuw met schroeven te bevestigen en de beschadigde delen te vervangen.</i>	
B00SM56	Krijten	2
	Serieus / Laag (beginstadium) / Aanzienlijk (30% - 69%) / Vervolgschade / Gering effect	
B08GA01	Aangroei van mos of algen	1
	Gering / Laag (beginstadium) / Plaatselijk (2% - 9%) / Vervolgschade / Matig effect	
B08GB01	Bevestiging secundair manco	1
	Gering / Midden (gevorderd stadium) / Incidenteel (1%) / Veiligheid/gezondheid / Matig effect	
6324.200.00	Noodverlichtingarmatuur decentraal - 1.00 STK (C0 Installatie)	4
	<i>Het grootste deel van de nood- en vluchtverlichtingsarmaturen (binnen en buiten) hebben hun theoretische levensduur bereikt.</i>	
	<i>Wij adviseren deze armaturen op korte termijn te vervangen.</i>	
E08GV03	Ouder dan 87,5 % van de levensduur	4
	Gering / Hoog (eindstadium) / Algemeen (70% - 100%) / Veiligheid/gezondheid / Gering effect	
9063.310.00	Gevel-/plafondarmatuur klein - 2.00 STK (C0 Installatie)	2
E07GV01	Ouder dan 50 % maar niet ouder dan 75 % van de levensduur	2
	Gering / Laag (beginstadium) / Algemeen (70% - 100%) / Klachten / Gering effect	

g504	gevel 504	CVO
2103.130.00	Systeemgevel aluminium - 161.00 M2 (A1 Gevel)	2
	<i>Bevestigingsschroeven gecorrodeerd.</i>	
B02EM03	Corrosie	1
	Ernstig / Midden (gevorderd stadium) / Incidenteel (1%) / Esthetica / Gering effect	
B02SM03	Beschadiging	1
	Serius / Hoog (eindstadium) / Incidenteel (1%) / Esthetica / Gering effect	
3130.100.10	Buitendeur schilderwerk BiBu - 4.00 M2 (B0 Interieur)	3
	<i>Het binnenschilderwerk van de deuren ter plaatse van dakgevels 501 en 504 is vervuild en beschadigd. Wij adviseren hier binnen drie jaar een nieuwe schilderbeurt uit te voeren.</i>	
B11GA05	Vuil, aanslag, verkleuring	2
	Gering / Laag (beginstadium) / Algemeen (70% - 100%) / Esthetica / Gering effect	
B11SM01	Beschadiging	2
	Serius / Hoog (eindstadium) / Plaatselijk (2% - 9%) / Esthetica / Gering effect	
3130.100.70	Buitendeur hang-/sluitwerk - 2.00 STK (A1 Gevel)	2
B00GV05	Ouder dan 50 % maar niet ouder dan 75 % van de levensduur	2
	Gering / Laag (beginstadium) / Algemeen (70% - 100%) / Klachten / Gering effect	
5212.610.00	HWA kunststof - 3.50 M1 (A1 Gevel)	2
B00GA35	Vuil, aanslag, verkleuring	2
	Gering / Laag (beginstadium) / Algemeen (70% - 100%) / Esthetica / Gering effect	

g505	gevel 505	CVO
3120.100.70	Raam hang-/sluitwerk algemeen - 1.00 STK (A1 Gevel)	2
B00GV05	Ouder dan 50 % maar niet ouder dan 75 % van de levensduur	2
	Gering / Laag (beginstadium) / Algemeen (70% - 100%) / Klachten / Gering effect	
3141.100.20	Kozijnwerk <300mm schilderwerk BiBu - 16.00 M1 (B0 Interieur)	2
B11SM02	Barsten	2
	Serius / Hoog (eindstadium) / Plaatselijk (2% - 9%) / Vervolgschade / Gering effect	
3141.100.51	Kozijnwerk <300mm schilderwerk buiten dekkend - 16.00 M1 (A1 Gevel)	3
B00GA35	Vuil, aanslag, verkleuring	2
	Gering / Laag (beginstadium) / Algemeen (70% - 100%) / Esthetica / Gering effect	
B00SM20	Barsten	2
	Serius / Hoog (eindstadium) / Plaatselijk (2% - 9%) / Vervolgschade / Gering effect	
3141.110.00	Kozijnwerk hout - 5.60 M2 (A1 Gevel)	1
3141.241.00	Waterslagen aluminium gemoffeld - 2.50 M1 (A1 Gevel)	2
B00GA35	Vuil, aanslag, verkleuring	2
	Gering / Laag (beginstadium) / Algemeen (70% - 100%) / Esthetica / Gering effect	
4112.150.00	Gevelbekleding vezelcement - 36.00 M2 (A1 Gevel)	3
B00SM56	Krijten	2
	Serius / Laag (beginstadium) / Aanzienlijk (30% - 69%) / Vervolgschade / Gering effect	
B08GA01	Aangroei van mos of algen	1
	Gering / Laag (beginstadium) / Plaatselijk (2% - 9%) / Vervolgschade / Matig effect	
B08GB01	Bevestiging secundair manco	1
	Gering / Midden (gevorderd stadium) / Incidenteel (1%) / Veiligheid/gezondheid / Matig effect	

g506	gevel 506	CVO
3120.100.70	Raam hang-/sluitwerk algemeen - 2.00 STK (A1 Gevel)	2
B00GV05	Ouder dan 50 % maar niet ouder dan 75 % van de levensduur Gering / Laag (beginstadium) / Algemeen (70% - 100%) / Klachten / Gering effect	2
3141.100.20	Kozijnwerk <300mm schilderwerk BiBu - 68.00 M1 (B0 Interieur)	2
B11SM02	Barsten Serius / Hoog (eindstadium) / Plaatselijk (2% - 9%) / Vervolgschade / Gering effect	2
3141.100.51	Kozijnwerk <300mm schilderwerk buiten dekkend - 68.00 M1 (A1 Gevel)	3
B00GA35	Vuil, aanslag, verkleuring Gering / Laag (beginstadium) / Algemeen (70% - 100%) / Esthetica / Gering effect	2
B00SM20	Barsten Serius / Hoog (eindstadium) / Plaatselijk (2% - 9%) / Vervolgschade / Gering effect	2
3141.110.00	Kozijnwerk hout - 14.00 M2 (A1 Gevel)	1
3141.241.00	Waterslagen aluminium gemoffeld - 6.00 M1 (A1 Gevel)	2
B00GA35	Vuil, aanslag, verkleuring Gering / Laag (beginstadium) / Algemeen (70% - 100%) / Esthetica / Gering effect	2
4112.150.00	Gevelbekleding vezelcement - 28.00 M2 (A1 Gevel)	3
B00SM56	Krijten Serius / Laag (beginstadium) / Aanzienlijk (30% - 69%) / Vervolgschade / Gering effect	2
B08GA01	Aangroei van mos of algen Gering / Laag (beginstadium) / Plaatselijk (2% - 9%) / Vervolgschade / Matig effect	1
B08GB01	Bevestiging secundair manco Gering / Midden (gevorderd stadium) / Incidenteel (1%) / Veiligheid/gezondheid / Matig effect	1

g507	gevel 507	CVO
4112.150.00	Gevelbekleding vezelcement - 507.00 M2 (A1 Gevel)	3
B00SM56	Krijten Serius / Laag (beginstadium) / Aanzienlijk (30% - 69%) / Vervolgschade / Gering effect	2
B08GA01	Aangroei van mos of algen Gering / Laag (beginstadium) / Plaatselijk (2% - 9%) / Vervolgschade / Matig effect	1
B08GB01	Bevestiging secundair manco Gering / Midden (gevorderd stadium) / Incidenteel (1%) / Veiligheid/gezondheid / Matig effect	1

g601	gevel 601	CVO
2114.130.00	Vliesgevel aluminium - 62.00 M2 (A1 Gevel)	1
2411.120.00	Rechte steektrap staal - 1.00 STK (A1 Gevel)	2
B04SM02	Beschadiging	2
	Serius / Hoog (eindstadium) / Plaatselijk (2% - 9%) / Esthetica / Gering effect	
3120.100.70	Raam hang-/sluitwerk algemeen - 40.00 STK (A1 Gevel)	2
B00GV05	Ouder dan 50 % maar niet ouder dan 75 % van de levensduur	2
	Gering / Laag (beginstadium) / Algemeen (70% - 100%) / Klachten / Gering effect	
3130.100.10	Buitendeur schilderwerk BiBu - 14.00 M2 (B0 Interieur)	1
3130.100.41	Buitendeur schilderwerk dekkend - 10.00 M2 (A1 Gevel)	1
3130.100.70	Buitendeur hang-/sluitwerk - 8.00 STK (A1 Gevel)	2
B00GV05	Ouder dan 50 % maar niet ouder dan 75 % van de levensduur	2
	Gering / Laag (beginstadium) / Algemeen (70% - 100%) / Klachten / Gering effect	
3141.100.20	Kozijnwerk <300mm schilderwerk BiBu - 619.00 M1 (B0 Interieur)	2
B11SM02	Barsten	2
	Serius / Hoog (eindstadium) / Plaatselijk (2% - 9%) / Vervolgschade / Gering effect	
3141.100.51	Kozijnwerk <300mm schilderwerk buiten dekkend - 619.00 M1 (A1 Gevel)	3
B00GA35	Vuil, aanslag, verkleuring	2
	Gering / Laag (beginstadium) / Algemeen (70% - 100%) / Esthetica / Gering effect	
B11SM01	Beschadiging	2
	Serius / Hoog (eindstadium) / Plaatselijk (2% - 9%) / Vervolgschade / Gering effect	
3141.110.00	Kozijnwerk hout - 213.00 M2 (A1 Gevel)	1
3141.241.00	Waterslagen aluminium gemoffeld - 51.00 M1 (A1 Gevel)	2
B07GA01	Aangroei van mos of algen	1
	Gering / Laag (beginstadium) / Regelmatig (10% - 29%) / Esthetica / Gering effect	
B07GA02	Vuil, aanslag, verkleuring	2
	Gering / Laag (beginstadium) / Algemeen (70% - 100%) / Esthetica / Gering effect	
3142.321.00	Screen elektrisch <2000mm - 34.00 STK (C0 Installatie)	2
	<i>Lengte 1200 mm.</i>	
B00GV05	Ouder dan 50 % maar niet ouder dan 75 % van de levensduur	2
	Gering / Laag (beginstadium) / Algemeen (70% - 100%) / Klachten / Gering effect	
B07GA02	Vuil, aanslag, verkleuring	1
	Gering / Laag (beginstadium) / Plaatselijk (2% - 9%) / Esthetica / Gering effect	
3412.140.00	Balustrade buiten aluminium - 15.50 M1 (A1 Gevel)	1
	<i>Hoogte is 1300 mm.</i>	
B04GA03	Vuil, aanslag, verkleuring	1
	Gering / Laag (beginstadium) / Aanzienlijk (30% - 69%) / Esthetica / Gering effect	
4112.150.00	Gevelbekleding vezelcement - 768.00 M2 (A1 Gevel)	1
B08GA01	Aangroei van mos of algen	1
	Gering / Laag (beginstadium) / Plaatselijk (2% - 9%) / Vervolgschade / Matig effect	
B08SM03	Beschadiging	1
	Serius / Hoog (eindstadium) / Incidenteel (1%) / Esthetica / Matig effect	
4112.160.00	Gevelbekleding kunststof - 63.00 M2 (A1 Gevel)	1
B08SM03	Beschadiging	1
	Serius / Hoog (eindstadium) / Incidenteel (1%) / Esthetica / Gering effect	
6324.200.00	Noodverlichtingarmatuur decentraal - 1.00 STK (C0 Installatie)	1
	<i>Nieuw</i>	
9063.310.00	Gevel-/plafondarmatuur klein - 17.00 STK (C0 Installatie)	2
E07GV01	Ouder dan 50 % maar niet ouder dan 75 % van de levensduur	2
	Gering / Laag (beginstadium) / Algemeen (70% - 100%) / Klachten / Gering effect	

g602	gevel 602	CVO
2114.130.00	Vliesgevel aluminium - 62.00 M2 (A1 Gevel)	2
B00GA35	Vuil, aanslag, verkleuring	2
	Gering / Laag (beginstadium) / Algemeen (70% - 100%) / Esthetica / Gering effect	
2411.120.00	Rechte steektrap staal - 1.00 STK (A1 Gevel)	1
B00EM25	Corrosie	1
	Ernstig / Laag (beginstadium) / Incidenteel (1%) / Vervolgschade / Matig effect	
B04SM02	Beschadiging	1
	Serius / Hoog (eindstadium) / Incidenteel (1%) / Esthetica / Gering effect	
3120.100.70	Raam hang-/sluitwerk algemeen - 32.00 STK (A1 Gevel)	2
B00GV05	Ouder dan 50 % maar niet ouder dan 75 % van de levensduur	2
	Gering / Laag (beginstadium) / Algemeen (70% - 100%) / Klachten / Gering effect	
3130.100.10	Buitendeur schilderwerk BiBu - 19.00 M2 (B0 Interieur)	2
B11SM01	Beschadiging	2
	Serius / Hoog (eindstadium) / Plaatselijk (2% - 9%) / Esthetica / Gering effect	
3130.100.41	Buitendeur schilderwerk dekkend - 36.00 M2 (A1 Gevel)	3
B00GA35	Vuil, aanslag, verkleuring	1
	Gering / Laag (beginstadium) / Aanzienlijk (30% - 69%) / Esthetica / Gering effect	
B11SM01	Beschadiging	2
	Serius / Hoog (eindstadium) / Plaatselijk (2% - 9%) / Vervolgschade / Gering effect	
3130.100.70	Buitendeur hang-/sluitwerk - 19.00 STK (A1 Gevel)	2
B00GV05	Ouder dan 50 % maar niet ouder dan 75 % van de levensduur	2
	Gering / Laag (beginstadium) / Algemeen (70% - 100%) / Klachten / Gering effect	
3141.100.20	Kozijnwerk <300mm schilderwerk BiBu - 668.00 M1 (B0 Interieur)	2
B11SM02	Barsten	2
	Serius / Hoog (eindstadium) / Plaatselijk (2% - 9%) / Vervolgschade / Gering effect	
3141.100.51	Kozijnwerk <300mm schilderwerk buiten dekkend - 668.00 M1 (A1 Gevel)	3
B00GA35	Vuil, aanslag, verkleuring	1
	Gering / Laag (beginstadium) / Aanzienlijk (30% - 69%) / Esthetica / Gering effect	
B00SM20	Barsten	2
	Serius / Hoog (eindstadium) / Plaatselijk (2% - 9%) / Vervolgschade / Gering effect	
B11SM01	Beschadiging	2
	Serius / Hoog (eindstadium) / Plaatselijk (2% - 9%) / Vervolgschade / Gering effect	
3141.110.00	Kozijnwerk hout - 253.00 M2 (A1 Gevel)	1
3141.241.00	Waterslagen aluminium gemoffeld - 42.00 M1 (A1 Gevel)	2
B07GA01	Aangroei van mos of algen	1
	Gering / Laag (beginstadium) / Regelmatig (10% - 29%) / Esthetica / Gering effect	
B07GA02	Vuil, aanslag, verkleuring	2
	Gering / Laag (beginstadium) / Algemeen (70% - 100%) / Esthetica / Gering effect	
3142.321.00	Screen elektrisch <2000mm - 55.00 STK (C0 Installatie)	2
	<i>Lengte 1170 mm.</i>	
B00GV05	Ouder dan 50 % maar niet ouder dan 75 % van de levensduur	2
	Gering / Laag (beginstadium) / Algemeen (70% - 100%) / Klachten / Gering effect	
B07GA02	Vuil, aanslag, verkleuring	1
	Gering / Laag (beginstadium) / Plaatselijk (2% - 9%) / Esthetica / Gering effect	
3142.322.00	Screen elektrisch 2000-3000mm - 1.00 STK (C0 Installatie)	2
	<i>Lengte 2350 mm.</i>	
B00GV05	Ouder dan 50 % maar niet ouder dan 75 % van de levensduur	2
	Gering / Laag (beginstadium) / Algemeen (70% - 100%) / Klachten / Gering effect	
3412.140.00	Balustrade buiten aluminium - 15.50 M1 (A1 Gevel)	1

	<i>Hoogte is 1300 mm.</i>	
B04GA03	Vuil, aanslag, verkleuring	1
	Gering / Laag (beginstadium) / Aanzienlijk (30% - 69%) / Esthetica / Gering effect	
4112.150.00	Gevelbekleding vezelcement - 588.00 M2 (A1 Gevel)	3
	<p><i>ter plaatse van patiogevel 602 zijn diverse stroken gevelbekleding beschadigd.</i></p> <p><i>Wij adviseren om deze te vervangen.</i></p> <p><i>Hiervoor is een herstelpost opgenomen.</i></p> <p><i>Ter plaatse van de omsloten speelplaatsen komen mechanische beschadigingen voor aan de houten onderdorpels en (vezelgebonden) gevelbekledingen. Schade aan de kozindorpels met dekkend schildersysteem wordt veelal veroorzaakt door het zand wat erop ligt en dat men er op gaat staan. De vezelgebonden gevelbekleding is op diverse plaatsen al vervangen of opnieuw bevestigd. Oorspronkelijk zijn deze bevestigd met nagels. Hier en daar laten stroken deels los. Dit kan uiteindelijk valgevaar opleveren. Later zijn al in diverse stroken extra nagels of zelfs schroeven gedraaid voor een stevigere bevestiging op het houten regelwerk. Daar waar inmiddels stroken vervangen zijn is er kleurverschil met de oorspronkelijke stroken. Enerzijds doordat er een totaal andere kleur is aangebracht en anderzijds doordat de oorspronkelijke kleur door UV straling is vervaagt.</i></p> <p><i>Wij hebben een kostenpost opgenomen bij opname eenheid gevels algemeen voor technisch advies derden om een specialistisch advies te laten maken voor het bepalen van de juiste onderhoudsmaatregelen met geschikte methodieken en producten.</i></p>	
B00SM56	Krijten	2
	Serius / Laag (beginstadium) / Aanzienlijk (30% - 69%) / Vervolgschade / Gering effect	
B08GA01	Aangroei van mos of algen	1
	Gering / Laag (beginstadium) / Plaatselijk (2% - 9%) / Vervolgschade / Matig effect	
B08SM03	Beschadiging	2
	Serius / Hoog (eindstadium) / Plaatselijk (2% - 9%) / Esthetica / Matig effect	
6324.200.00	Noodverlichtingarmatuur decentraal - 3.00 STK (C0 Installatie)	1
	<i>Nieuw</i>	
9063.310.00	Gevel/plafondarmatuur klein - 15.00 STK (C0 Installatie)	2
E07GV01	Ouder dan 50 % maar niet ouder dan 75 % van de levensduur	2
	Gering / Laag (beginstadium) / Algemeen (70% - 100%) / Klachten / Gering effect	

g603	gevel 603	CVO
3130.100.10	Buitendeur schilderwerk BiBu - 7.50 M2 (B0 Interieur)	2
B11SM01	Beschadiging	2
	Serius / Hoog (eindstadium) / Plaatselijk (2% - 9%) / Vervolgschade / Gering effect	
3130.100.41	Buitendeur schilderwerk dekkend - 2.50 M2 (A1 Gevel)	3
B00SM20	Barsten	2
	Serius / Hoog (eindstadium) / Plaatselijk (2% - 9%) / Vervolgschade / Gering effect	
B11SM05	Glansverlies	3
	Serius / Laag (beginstadium) / Algemeen (70% - 100%) / Esthetica / Gering effect	
3130.100.70	Buitendeur hang-/sluitwerk - 3.00 STK (A1 Gevel)	2
B00GV05	Ouder dan 50 % maar niet ouder dan 75 % van de levensduur	2
	Gering / Laag (beginstadium) / Algemeen (70% - 100%) / Klachten / Gering effect	
3141.100.20	Kozijnwerk <300mm schilderwerk BiBu - 18.00 M1 (B0 Interieur)	2
B11SM01	Beschadiging	2
	Serius / Hoog (eindstadium) / Plaatselijk (2% - 9%) / Vervolgschade / Gering effect	
3141.110.00	Kozijnwerk hout - 8.00 M2 (A1 Gevel)	1
4112.150.00	Gevelbekleding vezelcement - 102.00 M2 (A1 Gevel)	3
B00SM24	Beschadiging	2
	Serius / Hoog (eindstadium) / Plaatselijk (2% - 9%) / Vervolgschade / Matig effect	
B00SM56	Krijten	3
	Serius / Laag (beginstadium) / Algemeen (70% - 100%) / Vervolgschade / Gering effect	
B08GA03	Vuil, aanslag, verkleuring	1
	Gering / Laag (beginstadium) / Plaatselijk (2% - 9%) / Esthetica / Gering effect	

i000	installaties algemeen	CVO
0000.312.00	Inspectie NEN3140 - 10,921.00 BVO (C0 Installatie)	1
0000.333.00	Keuring grootkeukeninstallatie - 1.00 POST (C0 Installatie)	1
0000.340.00	Keuring lift - 1.00 POST (C0 Installatie)	1
	2 liften	
5314.102.00	Drukverhoging hydrofoorinstallatie 2 pomp - 1.00 STK (C0 Installatie)	2
	<i>Merk: Grundfos, Type: Niet bekend, Bouwjaar: 2005, Capaciteit: Niet bekend</i>	
K00GV05	Ouder dan 50 % maar niet ouder dan 75 % van de levensduur	2
	Gering / Laag (beginstadium) / Algemeen (70% - 100%) / Klachten / Gering effect	
5613.100.70	Vloerverwarming verdeler - 3.00 STK (C0 Installatie)	2
K05GV01	Ouder dan 50 % maar niet ouder dan 75 % van de levensduur	2
	Gering / Laag (beginstadium) / Algemeen (70% - 100%) / Klachten / Gering effect	
6511.110.00	Brandmeldinstallatie centrale - 1.00 STK (C0 Installatie)	4
	<i>Merk: Tyco, Type: MX 1000/4000, Bouwjaar: 2005, Capaciteit: Niet bekend</i>	
	<i>De brandmeldinstallatie heeft zijn theoretische levensduur bijna bereikt.</i>	
	<i>Wij adviseren deze installatie binnen een aantal jaar te vervangen.</i>	
E15GV03	Ouder dan 87,5 % van de levensduur	4
	Gering / Hoog (eindstadium) / Algemeen (70% - 100%) / Veiligheid/gezondheid / Matig effect	
6511.180.00	Brandmeldinstallatie kabel+appendage - 10,921.00 BVO (C0 Installatie)	4
E15GV03	Ouder dan 87,5 % van de levensduur	4
	Gering / Hoog (eindstadium) / Algemeen (70% - 100%) / Veiligheid/gezondheid / Matig effect	

i001	technische ruimte 1	CVO
------	---------------------	-----

5121.143.00	Atmosferische gasketel wand HR 50-80kW - 1.00 STK (C0 Installatie)	2
	<i>Merk: Remeha, Type: Quinta 65, Bouwjaar: 2006, Capaciteit: 61 KW</i>	
K00GV05	Ouder dan 50 % maar niet ouder dan 75 % van de levensduur	2
	Gering / Laag (beginstadium) / Algemeen (70% - 100%) / Klachten / Gering effect	
5121.143.00	Atmosferische gasketel wand HR 50-80kW - 1.00 STK (C0 Installatie)	2
	<i>Merk: Remeha, Type: Quinta 65, Bouwjaar: 2006, Capaciteit: 61 KW</i>	
K00GV05	Ouder dan 50 % maar niet ouder dan 75 % van de levensduur	2
	Gering / Laag (beginstadium) / Algemeen (70% - 100%) / Klachten / Gering effect	
5121.144.00	Atmosferische gasketel wand HR 80-100kW - 1.00 STK (C0 Installatie)	3
	<i>Merk: Remeha, Type: Quinta 85, Bouwjaar: 2006, Capaciteit: 84,2 KW</i>	
K02GV02	Ouder dan 75 % maar niet ouder dan 87,5 % van de levensduur	3
	Gering / Midden (gevorderd stadium) / Algemeen (70% - 100%) / Klachten / Matig effect	
5121.144.00	Atmosferische gasketel wand HR 80-100kW - 1.00 STK (C0 Installatie)	3
	<i>Merk: Remeha, Type: Quinta 85, Bouwjaar: 2006, Capaciteit: 84,2 KW</i>	
	<i>Een aantal atmosferische gasketels hebben hun theoretische levensduur bijna bereikt.</i>	
	<i>Wij adviseren deze ketels binnen drie jaar te vervangen.</i>	
K02GV02	Ouder dan 75 % maar niet ouder dan 87,5 % van de levensduur	3
	Gering / Midden (gevorderd stadium) / Algemeen (70% - 100%) / Klachten / Matig effect	
5121.144.00	Atmosferische gasketel wand HR 80-100kW - 1.00 STK (C0 Installatie)	3
	<i>Merk: Remeha, Type: Quinta 85, Bouwjaar: 2006, Capaciteit: 84,2 KW</i>	
K02GV02	Ouder dan 75 % maar niet ouder dan 87,5 % van de levensduur	3
	Gering / Midden (gevorderd stadium) / Algemeen (70% - 100%) / Klachten / Matig effect	
5121.144.00	Atmosferische gasketel wand HR 80-100kW - 1.00 STK (C0 Installatie)	3
	<i>Merk: Remeha, Type: Quinta 85, Bouwjaar: 2006, Capaciteit: 84,2 KW</i>	
K02GV02	Ouder dan 75 % maar niet ouder dan 87,5 % van de levensduur	3
	Gering / Midden (gevorderd stadium) / Algemeen (70% - 100%) / Klachten / Matig effect	
5319.100.00	Wateropslag buffervat - 1.00 STK (C0 Installatie)	2
	<i>Merk: Niet bekend, Type: Niet bekend, Bouwjaar: 2005, Capaciteit: 50 liter</i>	
K10GV01	Ouder dan 50 % maar niet ouder dan 75 % van de levensduur	2
	Gering / Laag (beginstadium) / Algemeen (70% - 100%) / Klachten / Gering effect	
5610.312.00	Circulatiepomp warmtedistributie STD DN25 - 1.00 STK (C0 Installatie)	3
	<i>De circulatiepompen (toerengeregeld en standaard) hebben hun theoretische levensduur bijna bereikt.</i>	
	<i>Wij adviseren deze pompen binnen drie jaar te vervangen.</i>	
K07GV02	Ouder dan 75 % maar niet ouder dan 87,5 % van de levensduur	3
	Gering / Midden (gevorderd stadium) / Algemeen (70% - 100%) / Klachten / Matig effect	
5610.325.00	Circulatiepomp warmtedistributie TRG DN50 - 1.00 STK (C0 Installatie)	3
K07GV02	Ouder dan 75 % maar niet ouder dan 87,5 % van de levensduur	3
	Gering / Midden (gevorderd stadium) / Algemeen (70% - 100%) / Klachten / Matig effect	
5610.326.00	Circulatiepomp warmtedistributie TRG DN65 - 1.00 STK (C0 Installatie)	3
K07GV02	Ouder dan 75 % maar niet ouder dan 87,5 % van de levensduur	3
	Gering / Midden (gevorderd stadium) / Algemeen (70% - 100%) / Klachten / Matig effect	
5610.413.00	Expansievat cv-installatie 80 liter - 1.00 STK (C0 Installatie)	3
	<i>De expansievaten van de cv-installatie hebben hun theoretische levensduur bijna bereikt.</i>	
	<i>Wij adviseren deze vaten binnen drie jaar te vervangen.</i>	
K06GV02	Ouder dan 75 % maar niet ouder dan 87,5 % van de levensduur	3
	Gering / Midden (gevorderd stadium) / Algemeen (70% - 100%) / Klachten / Matig effect	
5610.414.00	Expansievat cv-installatie 110 liter - 1.00 STK (C0 Installatie)	3
K06GV02	Ouder dan 75 % maar niet ouder dan 87,5 % van de levensduur	3
	Gering / Midden (gevorderd stadium) / Algemeen (70% - 100%) / Klachten / Matig effect	
5610.416.00	Expansievat cv-installatie 200 liter - 1.00 STK (C0 Installatie)	3

K06GV02	Ouder dan 75 % maar niet ouder dan 87,5 % van de levensduur	3
	Gering / Midden (gevorderd stadium) / Algemeen (70% - 100%) / Klachten / Matig effect	
5610.512.00	Regelklep/stelmotor warmtedistributie DN25 - 2.00 STK (C0 Installatie)	3
	<i>De stelmotoren hebben hun theoretische levensduur bijna bereikt. Wij adviseren deze stelmotoren binnen drie jaar te vervangen.</i>	
K16GV02	Ouder dan 75 % maar niet ouder dan 87,5 % van de levensduur	3
	Gering / Midden (gevorderd stadium) / Algemeen (70% - 100%) / Klachten / Matig effect	
5771.242.00	LBK toevoer KV 0,6-1,4m <sup>3</sup> /s - 1.00 STK (C0 Installatie)	2
	<i>Merk: AL-KO, Type: AT4, Bouwjaar: 2006, Capaciteit: 0,83 m<sup>3</sup>/s</i>	
K00GV05	Ouder dan 50 % maar niet ouder dan 75 % van de levensduur	2
	Gering / Laag (beginstadium) / Algemeen (70% - 100%) / Klachten / Gering effect	
5820.100.00	Centrale regelkast klimaat algemeen - 1.00 STK (C0 Installatie)	2
	<i>Merk: Eldon, Type: VME 12103, Bouwjaar: 2006, Capaciteit: 85 schakelingen</i>	
K17GV01	Ouder dan 50 % maar niet ouder dan 75 % van de levensduur	2
	Gering / Laag (beginstadium) / Algemeen (70% - 100%) / Klachten / Gering effect	
5820.100.70	Onderstation regeling klimaat algemeen - 1.00 STK (C0 Installatie)	2
	<i>Merk: Remeha, Type: Cascaderegeling, Bouwjaar: 2005, Capaciteit: Niet bekend</i>	
K17GV01	Ouder dan 50 % maar niet ouder dan 75 % van de levensduur	2
	Gering / Laag (beginstadium) / Algemeen (70% - 100%) / Klachten / Gering effect	
5820.100.70	Onderstation regeling klimaat algemeen - 1.00 STK (C0 Installatie)	2
	<i>Merk: Remeha, Type: Cascaderegeling, Bouwjaar: 2005, Capaciteit: Niet bekend</i>	
K17GV01	Ouder dan 50 % maar niet ouder dan 75 % van de levensduur	2
	Gering / Laag (beginstadium) / Algemeen (70% - 100%) / Klachten / Gering effect	

i002	technische ruimte 2	CVO
5121.141.00	Atmosferische gasketel wand HR <25kW - 1.00 STK (C0 Installatie)	4
	<i>Merk: Remeha, Type: Quinta 25S, Bouwjaar: 2005, Capaciteit: 21,6 KW Ten behoeve van beheer en GGD</i>	
K00GV15	Ouder dan 87,5 % van de levensduur	4
	Gering / Hoog (eindstadium) / Algemeen (70% - 100%) / Klachten / Matig effect	
5610.411.00	Expansievat cv-installatie 18-25 liter - 1.00 STK (C0 Installatie)	3
	<i>Ten behoeve van beheer en GGD</i>	
K06GV02	Ouder dan 75 % maar niet ouder dan 87,5 % van de levensduur	3
	Gering / Midden (gevorderd stadium) / Algemeen (70% - 100%) / Klachten / Matig effect	

i003	technische ruimte 3	CVO
5121.142.00	Atmosferische gasketel wand HR 25-50kW - 1.00 STK (C0 Installatie) <i>Merk: Remeha, Type: Quinta 45, Bouwjaar: 2005, Capaciteit: 43 KW</i>	3
K02GV02	Ouder dan 75 % maar niet ouder dan 87,5 % van de levensduur Gering / Midden (gevorderd stadium) / Algemeen (70% - 100%) / Klachten / Matig effect	3
5121.143.00	Atmosferische gasketel wand HR 50-80kW - 1.00 STK (C0 Installatie) <i>Merk: Remeha, Type: Quinta 65, Bouwjaar: 2005, Capaciteit: 65 KW</i>	3
K02GV02	Ouder dan 75 % maar niet ouder dan 87,5 % van de levensduur Gering / Midden (gevorderd stadium) / Algemeen (70% - 100%) / Klachten / Matig effect	3
5321.105.00	Voorraadboiler direct verwarmd 500 liter - 1.00 STK (C0 Installatie) <i>Merk: Sentry, Type: CSC 93-NL, Bouwjaar: 2005, Capaciteit: 378 liter</i>	2
K00GV05	Ouder dan 50 % maar niet ouder dan 75 % van de levensduur Gering / Laag (beginstadium) / Algemeen (70% - 100%) / Klachten / Gering effect	2
5610.312.00	Circulatiepomp warmtedistributie STD DN25 - 1.00 STK (C0 Installatie)	4
K00GV15	Ouder dan 87,5 % van de levensduur Gering / Hoog (eindstadium) / Algemeen (70% - 100%) / Klachten / Matig effect	4
5610.324.00	Circulatiepomp warmtedistributie TRG DN40 - 1.00 STK (C0 Installatie)	4
K00GV15	Ouder dan 87,5 % van de levensduur Gering / Hoog (eindstadium) / Algemeen (70% - 100%) / Klachten / Matig effect	4
5610.414.00	Expansievat cv-installatie 110 liter - 1.00 STK (C0 Installatie)	4
K00GV15	Ouder dan 87,5 % van de levensduur Gering / Hoog (eindstadium) / Algemeen (70% - 100%) / Klachten / Matig effect	4
5820.100.00	Centrale regelkast klimaat algemeen - 1.00 STK (C0 Installatie) <i>Merk: Eldon, Type: MAS 0606021, Bouwjaar: 2006, Capaciteit: 22 schakelingen</i>	2
K17GV01	Ouder dan 50 % maar niet ouder dan 75 % van de levensduur Gering / Laag (beginstadium) / Algemeen (70% - 100%) / Klachten / Gering effect	2
5820.100.70	Onderstation regeling klimaat algemeen - 1.00 STK (C0 Installatie) <i>Merk: Remeha, Type: Cascaderegeling, Bouwjaar: 2005, Capaciteit: Niet bekend</i>	2
K17GV01	Ouder dan 50 % maar niet ouder dan 75 % van de levensduur Gering / Laag (beginstadium) / Algemeen (70% - 100%) / Klachten / Gering effect	2

i004	technische ruimte 4	CVO
5121.142.00	Atmosferische gasketel wand HR 25-50kW - 1.00 STK (C0 Installatie) <i>Merk: Remeha, Type: Quinta 45, Bouwjaar: 2005, Capaciteit: 43 KW</i>	3
K02GV02	Ouder dan 75 % maar niet ouder dan 87,5 % van de levensduur Gering / Midden (gevorderd stadium) / Algemeen (70% - 100%) / Klachten / Matig effect	3
5121.143.00	Atmosferische gasketel wand HR 50-80kW - 1.00 STK (C0 Installatie) <i>Merk: Remeha, Type: Quinta 65, Bouwjaar: 2005, Capaciteit: 65 KW</i>	3
K02GV02	Ouder dan 75 % maar niet ouder dan 87,5 % van de levensduur Gering / Midden (gevorderd stadium) / Algemeen (70% - 100%) / Klachten / Matig effect	3
5121.143.00	Atmosferische gasketel wand HR 50-80kW - 1.00 STK (C0 Installatie) <i>Merk: Remeha, Type: Quinta 65, Bouwjaar: 2005, Capaciteit: 65 KW</i>	3
K02GV02	Ouder dan 75 % maar niet ouder dan 87,5 % van de levensduur Gering / Midden (gevorderd stadium) / Algemeen (70% - 100%) / Klachten / Matig effect	3
5121.143.00	Atmosferische gasketel wand HR 50-80kW - 1.00 STK (C0 Installatie) <i>Merk: Remeha, Type: Quinta 65, Bouwjaar: 2005, Capaciteit: 65 KW</i>	3
K02GV02	Ouder dan 75 % maar niet ouder dan 87,5 % van de levensduur Gering / Midden (gevorderd stadium) / Algemeen (70% - 100%) / Klachten / Matig effect	3

5121.143.00	Atmosferische gasketel wand HR 50-80kW - 1.00 STK (C0 Installatie)	3
	<i>Merk: Remeha, Type: Quinta 65, Bouwjaar: 2005, Capaciteit: 65 KW</i>	
K02GV02	Ouder dan 75 % maar niet ouder dan 87,5 % van de levensduur	3
	Gering / Midden (gevorderd stadium) / Algemeen (70% - 100%) / Klachten / Matig effect	
5121.143.00	Atmosferische gasketel wand HR 50-80kW - 1.00 STK (C0 Installatie)	3
	<i>Merk: Remeha, Type: Quinta 65, Bouwjaar: 2005, Capaciteit: 65 KW</i>	
K02GV02	Ouder dan 75 % maar niet ouder dan 87,5 % van de levensduur	3
	Gering / Midden (gevorderd stadium) / Algemeen (70% - 100%) / Vervolgschade / Matig effect	
5121.144.00	Atmosferische gasketel wand HR 80-100kW - 1.00 STK (C0 Installatie)	3
	<i>Merk: Remeha, Type: Quinta 85, Bouwjaar: 2006, Capaciteit: 84,2 KW</i>	
K02GV02	Ouder dan 75 % maar niet ouder dan 87,5 % van de levensduur	3
	Gering / Midden (gevorderd stadium) / Algemeen (70% - 100%) / Klachten / Matig effect	
5121.144.00	Atmosferische gasketel wand HR 80-100kW - 1.00 STK (C0 Installatie)	3
	<i>Merk: Remeha, Type: Quinta 85, Bouwjaar: 2006, Capaciteit: 84,2 KW</i>	
K02GV02	Ouder dan 75 % maar niet ouder dan 87,5 % van de levensduur	3
	Gering / Midden (gevorderd stadium) / Algemeen (70% - 100%) / Klachten / Matig effect	
5521.122.00	Koudwateraggregaat watergekoeld 30-60kW - 1.00 STK (C0 Installatie)	2
	<i>Merk: Carrier, Type: 30 RYH, Bouwjaar: 2006, Capaciteit: 38,2 KW</i>	
K00GV05	Ouder dan 50 % maar niet ouder dan 75 % van de levensduur	2
	Gering / Laag (beginstadium) / Algemeen (70% - 100%) / Klachten / Gering effect	
5610.312.00	Circulatiepomp warmtredistributie STD DN25 - 1.00 STK (C0 Installatie)	4
K00GV15	Ouder dan 87,5 % van de levensduur	4
	Gering / Hoog (eindstadium) / Algemeen (70% - 100%) / Klachten / Matig effect	
5610.324.00	Circulatiepomp warmtredistributie TRG DN40 - 3.00 STK (C0 Installatie)	4
K00GV15	Ouder dan 87,5 % van de levensduur	4
	Gering / Hoog (eindstadium) / Algemeen (70% - 100%) / Klachten / Matig effect	
5610.324.00	Circulatiepomp warmtredistributie TRG DN40 - 1.00 STK (C0 Installatie)	4
K00GV15	Ouder dan 87,5 % van de levensduur	4
	Gering / Hoog (eindstadium) / Algemeen (70% - 100%) / Klachten / Matig effect	
5610.412.00	Expansievat cv-installatie 35-50 liter - 1.00 STK (C0 Installatie)	4
K00GV15	Ouder dan 87,5 % van de levensduur	4
	Gering / Hoog (eindstadium) / Algemeen (70% - 100%) / Klachten / Matig effect	
5610.414.00	Expansievat cv-installatie 110 liter - 2.00 STK (C0 Installatie)	4
K00GV15	Ouder dan 87,5 % van de levensduur	4
	Gering / Hoog (eindstadium) / Algemeen (70% - 100%) / Klachten / Matig effect	
5610.416.00	Expansievat cv-installatie 200 liter - 1.00 STK (C0 Installatie)	4
K00GV15	Ouder dan 87,5 % van de levensduur	4
	Gering / Hoog (eindstadium) / Algemeen (70% - 100%) / Klachten / Matig effect	
5610.512.00	Regelklep/stelmotor warmtredistributie DN25 - 2.00 STK (C0 Installatie)	4
K00GV15	Ouder dan 87,5 % van de levensduur	4
	Gering / Hoog (eindstadium) / Algemeen (70% - 100%) / Klachten / Matig effect	
5771.241.00	LBK toevoer KV <0,6m3/s - 1.00 STK (C0 Installatie)	2
	<i>Merk: AL-KO, Type: AT4, Bouwjaar: 2005, Capaciteit: 0,48 m3/s</i>	
K00GV05	Ouder dan 50 % maar niet ouder dan 75 % van de levensduur	2
	Gering / Laag (beginstadium) / Algemeen (70% - 100%) / Klachten / Gering effect	
5820.100.00	Centrale regelkast klimaat algemeen - 1.00 STK (C0 Installatie)	2
	<i>Merk: Eldon, Type: MAD 1201030, Bouwjaar: 2006, Capaciteit: 79 schakelingen</i>	
K17GV01	Ouder dan 50 % maar niet ouder dan 75 % van de levensduur	2
	Gering / Laag (beginstadium) / Algemeen (70% - 100%) / Klachten / Gering effect	
5820.100.70	Onderstation regeling klimaat algemeen - 1.00 STK (C0 Installatie)	2
	<i>Merk: Remeha, Type: Cascaderegeling, Bouwjaar: 2005, Capaciteit: Niet bekend</i>	

K17GV01	Ouder dan 50 % maar niet ouder dan 75 % van de levensduur	2
	Gering / Laag (beginstadium) / Algemeen (70% - 100%) / Klachten / Gering effect	
5820.100.70	Onderstation regeling klimaat algemeen - 1.00 STK (C0 Installatie)	2
	<i>Merk: Remeha, Type: Cascaderegeling, Bouwjaar: 2005, Capaciteit: Niet bekend</i>	
K17GV01	Ouder dan 50 % maar niet ouder dan 75 % van de levensduur	2
	Gering / Laag (beginstadium) / Algemeen (70% - 100%) / Klachten / Gering effect	
5820.100.70	Onderstation regeling klimaat algemeen - 1.00 STK (C0 Installatie)	2
	<i>Merk: Remeha, Type: Cascaderegeling, Bouwjaar: 2005, Capaciteit: Niet bekend</i>	
K17GV01	Ouder dan 50 % maar niet ouder dan 75 % van de levensduur	2
	Gering / Laag (beginstadium) / Algemeen (70% - 100%) / Klachten / Gering effect	

i005	technische ruimte 5	CVO
5610.412.00	Expansievat cv-installatie 35-50 liter - 1.00 STK (C0 Installatie)	4
K00GV15	Ouder dan 87,5 % van de levensduur	4
	Gering / Hoog (eindstadium) / Algemeen (70% - 100%) / Klachten / Matig effect	
5610.513.00	Regelklep/stelmotor warmtedistributie DN32 - 1.00 STK (C0 Installatie)	4
K00GV15	Ouder dan 87,5 % van de levensduur	4
	Gering / Hoog (eindstadium) / Algemeen (70% - 100%) / Klachten / Matig effect	
5613.100.70	Vloerverwarming verdeler - 1.00 STK (C0 Installatie)	2
K05GV01	Ouder dan 50 % maar niet ouder dan 75 % van de levensduur	2
	Gering / Laag (beginstadium) / Algemeen (70% - 100%) / Klachten / Gering effect	
5820.100.00	Centrale regelkast klimaat algemeen - 1.00 STK (C0 Installatie)	2
	<i>Merk: Eldon, Type: MAD 1201030, Bouwjaar: 2006, Capaciteit: 57 schakelingen</i>	
K17GV01	Ouder dan 50 % maar niet ouder dan 75 % van de levensduur	2
	Gering / Laag (beginstadium) / Algemeen (70% - 100%) / Klachten / Gering effect	
5820.100.73	Frequentieregelaar algemeen - 1.00 STK (C0 Installatie)	2
	<i>Merk: Danfoss, Type: VLT 6000, Bouwjaar: 2005, Capaciteit: Niet bekend</i>	
K17GV01	Ouder dan 50 % maar niet ouder dan 75 % van de levensduur	2
	Gering / Laag (beginstadium) / Algemeen (70% - 100%) / Klachten / Gering effect	
5820.100.73	Frequentieregelaar algemeen - 1.00 STK (C0 Installatie)	2
	<i>Merk: Danfoss, Type: VLT 6000, Bouwjaar: 2005, Capaciteit: Niet bekend</i>	
K17GV01	Ouder dan 50 % maar niet ouder dan 75 % van de levensduur	2
	Gering / Laag (beginstadium) / Algemeen (70% - 100%) / Klachten / Gering effect	
6151.214.00	Laagspanning verdeelinrichting 20-30 groepen - 1.00 STK (C0 Installatie)	1

I001	personenlift 001	CVO
6611.100.00	Elektrische lift algemeen - 1.00 STK (C0 Installatie)	2
	<i>Merk: Schindler, Type: Niet bekend, Bouwjaar: 2005, Capaciteit: 13 personen/2 bouwlagen</i>	
T01GV01	Ouder dan 50 % maar niet ouder dan 75 % van de levensduur	2
	Gering / Laag (beginstadium) / Algemeen (70% - 100%) / Klachten / Gering effect	

I002	personenlift 002	CVO
6611.100.00	Elektrische lift algemeen - 1.00 STK (C0 Installatie)	2
	<i>Merk: Schindler, Type: Niet bekend, Bouwjaar: 2005, Capaciteit: 13 personen/2 bouwlagen</i>	
T01GV01	Ouder dan 50 % maar niet ouder dan 75 % van de levensduur	2
	Gering / Laag (beginstadium) / Algemeen (70% - 100%) / Klachten / Gering effect	

t000	terrein	CVO
0000.350.00	Keuring speeltoestel - 1.00 POST (D0 Gebouw algemeen)	1
0000.424.00	Contract tuin onderhoud - 1.00 POST (A3 Terrein)	1

2411.130.00	Rechte steektrap beton - 2.00 STK (A1 Gevel)	2
B00GA35	Vuil, aanslag, verkleuring	2
	Gering / Laag (beginstadium) / Algemeen (70% - 100%) / Klachten / Gering effect	
3321.110.00	Vloerrooster staal - 13.00 STK (A3 Terrein)	1
B00SM72	Slijtage	1
	Serieus / Laag (beginstadium) / Regelmatig (10% - 29%) / Vervolgschade / Gering effect	
3412.100.51	Balustrade buiten <300mm schilderwerk dekkend - 32.00 M1 (A3 Terrein)	3
	<i>Het schilderwerk van de metalen balustrade op het terrein is vervuild en beschadigd.</i>	
	<i>Wij adviseren hier op korte termijn een nieuw verfsysteem aan te brengen.</i>	
B11GA05	Vuil, aanslag, verkleuring	1
	Gering / Laag (beginstadium) / Aanzienlijk (30% - 69%) / Esthetica / Gering effect	
B11SM01	Beschadiging	2
	Serieus / Hoog (eindstadium) / Plaatselijk (2% - 9%) / Vervolgschade / Gering effect	
3412.120.00	Balustrade buiten staal - 16.00 M1 (A3 Terrein)	1
9021.120.00	Opstallen schuur - 9.00 M2 (A3 Terrein)	3
	<i>De houten schuur op de binnenplaats is vervuild en plaatselijk beschadigd.</i>	
	<i>Wij adviseren er rekening mee te houden dat deze schuur binnen vijf tot 10 jaar vervangen moet worden.</i>	
B00GA35	Vuil, aanslag, verkleuring	2
	Gering / Laag (beginstadium) / Algemeen (70% - 100%) / Esthetica / Gering effect	
B12SM03	Beschadiging	2
	Serieus / Hoog (eindstadium) / Plaatselijk (2% - 9%) / Vervolgschade / Gering effect	
9032.112.00	Hekwerk spijlhek 1-2m hoogte - 95.00 M1 (A3 Terrein)	2
B00GA35	Vuil, aanslag, verkleuring	1
	Gering / Laag (beginstadium) / Aanzienlijk (30% - 69%) / Esthetica / Gering effect	
B12SM03	Beschadiging	1
	Serieus / Hoog (eindstadium) / Incidenteel (1%) / Vervolgschade / Gering effect	
9032.132.00	Hekwerk draadmat 1-2m hoogte - 339.00 M1 (A3 Terrein)	2
B00GA35	Vuil, aanslag, verkleuring	1
	Gering / Laag (beginstadium) / Aanzienlijk (30% - 69%) / Esthetica / Gering effect	
B12SM03	Beschadiging	1
	Serieus / Hoog (eindstadium) / Incidenteel (1%) / Vervolgschade / Gering effect	
9032.133.00	Hekwerk draadmat >2m hoogte - 10.00 M1 (A3 Terrein)	2
B00GA35	Vuil, aanslag, verkleuring	1
	Gering / Laag (beginstadium) / Aanzienlijk (30% - 69%) / Esthetica / Gering effect	
B12SM03	Beschadiging	1
	Serieus / Hoog (eindstadium) / Incidenteel (1%) / Vervolgschade / Gering effect	
9034.220.00	Draaiport loopport staal - 16.00 STK (A3 Terrein)	2
B00GA35	Vuil, aanslag, verkleuring	1
	Gering / Laag (beginstadium) / Aanzienlijk (30% - 69%) / Esthetica / Gering effect	
B12SM03	Beschadiging	1
	Serieus / Hoog (eindstadium) / Incidenteel (1%) / Vervolgschade / Gering effect	
9041.110.00	Terreinverharding klinker - 3,040.00 M2 (A3 Terrein)	2
B00GA35	Vuil, aanslag, verkleuring	1
	Gering / Laag (beginstadium) / Aanzienlijk (30% - 69%) / Esthetica / Gering effect	
B12SC06	Verzakking niet constructief	1
	Serieus / Laag (beginstadium) / Regelmatig (10% - 29%) / Klachten / Gering effect	
9041.120.00	Terreinverharding betontegel - 3,644.00 M2 (A3 Terrein)	2
B00GA35	Vuil, aanslag, verkleuring	1
	Gering / Laag (beginstadium) / Aanzienlijk (30% - 69%) / Esthetica / Gering effect	

B12EM01	Breuk	2
	Ernstig / Hoog (eindstadium) / Incidenteel (1%) / Klachten / Gering effect	
9041.130.00	Terreinverharding rubbertegels - 81.00 M2 (A3 Terrein)	2
B00GA35	Vuil, aanslag, verkleuring	1
	Gering / Laag (beginstadium) / Aanzienlijk (30% - 69%) / Esthetica / Gering effect	
B12SC06	Verzakking niet constructief	1
	Serius / Laag (beginstadium) / Regelmatig (10% - 29%) / Klachten / Gering effect	
9041.140.00	Terreinverharding asfalt - 109.00 M2 (A3 Terrein)	2
B00GA35	Vuil, aanslag, verkleuring	2
	Gering / Laag (beginstadium) / Algemeen (70% - 100%) / Esthetica / Gering effect	
9041.170.00	Terreinverharding houten vlonders - 18.00 M2 (A3 Terrein)	2
B00GA35	Vuil, aanslag, verkleuring	2
	Gering / Laag (beginstadium) / Algemeen (70% - 100%) / Esthetica / Gering effect	
9041.190.00	Terreinverharding diverse (kunstgras) - 200.00 M2 (A3 Terrein)	3
	<i>Ter plaatse van een schommel op de binnenplaats zijn twee beschadigde plekken waargenomen.</i>	
	<i>Wij adviseren het kunstgras hier op korte termijn te herstellen.</i>	
B00GA35	Vuil, aanslag, verkleuring	2
	Gering / Laag (beginstadium) / Algemeen (70% - 100%) / Esthetica / Gering effect	
B12SM03	Beschadiging	2
	Serius / Hoog (eindstadium) / Plaatselijk (2% - 9%) / Veiligheid/gezondheid / Matig effect	
9063.201.40	Terreinverlichting paal/mast schilderwerk - 42.00 M1 (A3 Terrein)	2
B00GA35	Vuil, aanslag, verkleuring	2
	Gering / Laag (beginstadium) / Algemeen (70% - 100%) / Esthetica / Gering effect	
B11SM01	Beschadiging	1
	Serius / Hoog (eindstadium) / Incidenteel (1%) / Vervolgschade / Gering effect	
9063.220.00	Terreinverlichting grondarmatuur - 14.00 STK (C0 Installatie)	2
E07GV01	Ouder dan 50 % maar niet ouder dan 75 % van de levensduur	2
	Gering / Laag (beginstadium) / Algemeen (70% - 100%) / Klachten / Gering effect	
9063.240.00	Terreinverlichting lantaarn inclusief paal - 10.00 STK (C0 Installatie)	1
	<i>Op het terrein ter hoogte van gevel 303 staat een lantaarnpaal uit het lood.</i>	
	<i>Wij adviseren deze lantaarnpaal op korte termijn recht te zetten.</i>	
B03SC01	Deformatie scheefstand	1
	Serius / Midden (gevorderd stadium) / Plaatselijk (2% - 9%) / Vervolgschade / Gering effect	
9071.110.00	Terreinmeubilering bank (hout) - 3.00 STK (A3 Terrein)	2
B12GA03	Vuil, aanslag, verkleuring	2
	Gering / Laag (beginstadium) / Algemeen (70% - 100%) / Esthetica / Gering effect	
9071.110.00	Terreinmeubilering bank (beton) - 8.00 STK (A3 Terrein)	2
B12GA03	Vuil, aanslag, verkleuring	2
	Gering / Laag (beginstadium) / Algemeen (70% - 100%) / Esthetica / Gering effect	
9071.140.00	Terreinmeubilering afvalbak - 6.00 STK (A3 Terrein)	2
B12SM03	Beschadiging	2
	Serius / Hoog (eindstadium) / Plaatselijk (2% - 9%) / Esthetica / Gering effect	
9071.160.00	Terreinmeubilering speeltoestel (glijbaan) - 1.00 STK (A3 Terrein)	2
	2008	
B00GV05	Ouder dan 50 % maar niet ouder dan 75 % van de levensduur	2
	Gering / Laag (beginstadium) / Algemeen (70% - 100%) / Klachten / Gering effect	
9071.160.00	Terreinmeubilering speeltoestel (klimrek) - 2.00 STK (A3 Terrein)	2
B00GV05	Ouder dan 50 % maar niet ouder dan 75 % van de levensduur	2
	Gering / Laag (beginstadium) / Algemeen (70% - 100%) / Klachten / Gering effect	
9071.160.00	Terreinmeubilering speeltoestel (tafeltennistafel) - 1.00 STK (A3 Terrein)	1

9071.160.00	Terreinmeubilering speeltoestel (schommel) - 1.00 STK (A3 Terrein)	2
B00GV05	Ouder dan 50 % maar niet ouder dan 75 % van de levensduur	1
	Gering / Laag (beginstadium) / Algemeen (70% - 100%) / Klachten / Gering effect	
9071.160.00	Terreinmeubilering speeltoestel (klimpalen) - 2.00 STK (A3 Terrein)	1
	2014	
9071.160.00	Terreinmeubilering speeltoestel (basketbalveld) - 1.00 STK (A3 Terrein)	1
9071.160.00	Terreinmeubilering speeltoestel (rekstokken) - 2.00 STK (A3 Terrein)	1
	2013	
9071.160.00	Terreinmeubilering speeltoestel (voetbalgoals) - 2.00 STK (A3 Terrein)	1
	2014	
9071.160.00	Terreinmeubilering speeltoestel (speelhuis) - 1.00 STK (A3 Terrein)	2
B00GV05	Ouder dan 50 % maar niet ouder dan 75 % van de levensduur	1
	Gering / Laag (beginstadium) / Algemeen (70% - 100%) / Klachten / Gering effect	
9071.160.00	Terreinmeubilering speeltoestel (trechter) - 2.00 STK (A3 Terrein)	2
B00GV05	Ouder dan 50 % maar niet ouder dan 75 % van de levensduur	1
	Gering / Laag (beginstadium) / Algemeen (70% - 100%) / Klachten / Gering effect	
9071.160.00	Terreinmeubilering speeltoestel (klimunit) - 1.00 STK (A3 Terrein)	2
B00GV05	Ouder dan 50 % maar niet ouder dan 75 % van de levensduur	1
	Gering / Laag (beginstadium) / Algemeen (70% - 100%) / Klachten / Gering effect	
9071.160.00	Terreinmeubilering speeltoestel (klimunit/glijbaan) - 1.00 STK (A3 Terrein)	2
B00GV05	Ouder dan 50 % maar niet ouder dan 75 % van de levensduur	1
	Gering / Laag (beginstadium) / Algemeen (70% - 100%) / Klachten / Gering effect	
9071.160.00	Terreinmeubilering speeltoestel (speelhuis/glijbaan) - 3.00 STK (A3 Terrein)	2
B00GV05	Ouder dan 50 % maar niet ouder dan 75 % van de levensduur	1
	Gering / Laag (beginstadium) / Algemeen (70% - 100%) / Klachten / Gering effect	
9071.160.00	Terreinmeubilering speeltoestel (schommel) - 1.00 STK (A3 Terrein)	2
B00GV05	Ouder dan 50 % maar niet ouder dan 75 % van de levensduur	1
	Gering / Laag (beginstadium) / Algemeen (70% - 100%) / Klachten / Gering effect	
9071.160.00	Terreinmeubilering speeltoestel (rekstokken) - 1.00 STK (A3 Terrein)	2
	2008	
B00GV05	Ouder dan 50 % maar niet ouder dan 75 % van de levensduur	2
	Gering / Laag (beginstadium) / Algemeen (70% - 100%) / Klachten / Gering effect	
9071.160.00	Terreinmeubilering speeltoestel (evenwichtsbalken) - 1.00 STK (A3 Terrein)	1
	2014	
9071.310.00	Terreinmeubilering rijwielrek enkelzijdig - 180.00 M1 (A3 Terrein)	1
B00GA35	Vuil, aanslag, verkleuring	1
	Gering / Laag (beginstadium) / Aanzienlijk (30% - 69%) / Esthetica / Gering effect	



## Bijlage 1 Dakschema

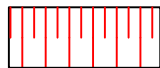
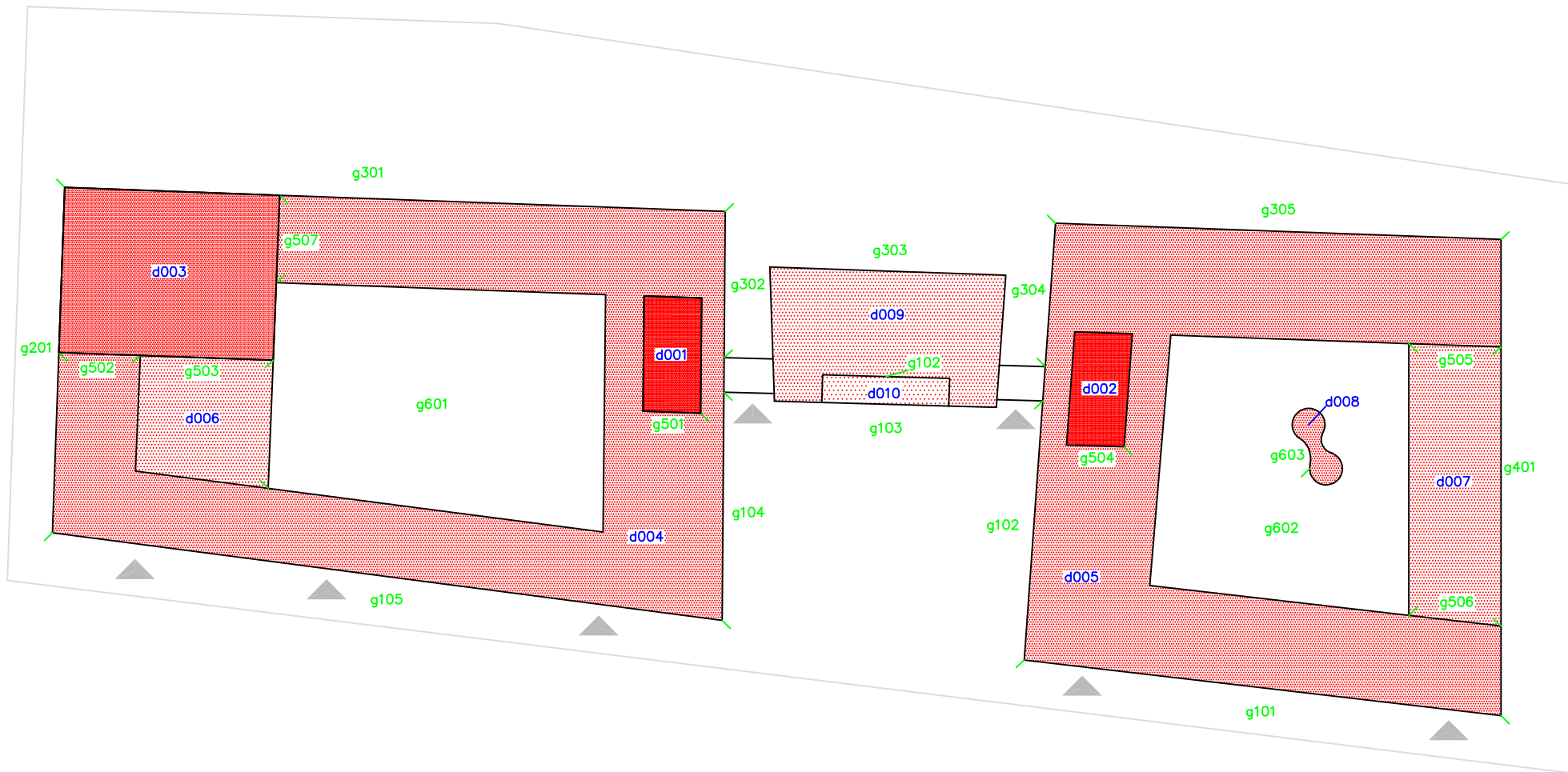

Hellend dakvlak nok  
Hellend dakvlak goot

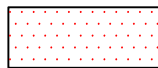

Plat dak laag niveau



Plat dak hoog niveau



Aangrenzende bebouwing



Objectgegevens  
Brede School In De Breedte  
Dussenstraat 38, Hoofddorp

Objectcode  
4004315

Datum  
19-04-2019

**PLANON**  
BUILDING MANAGEMENT