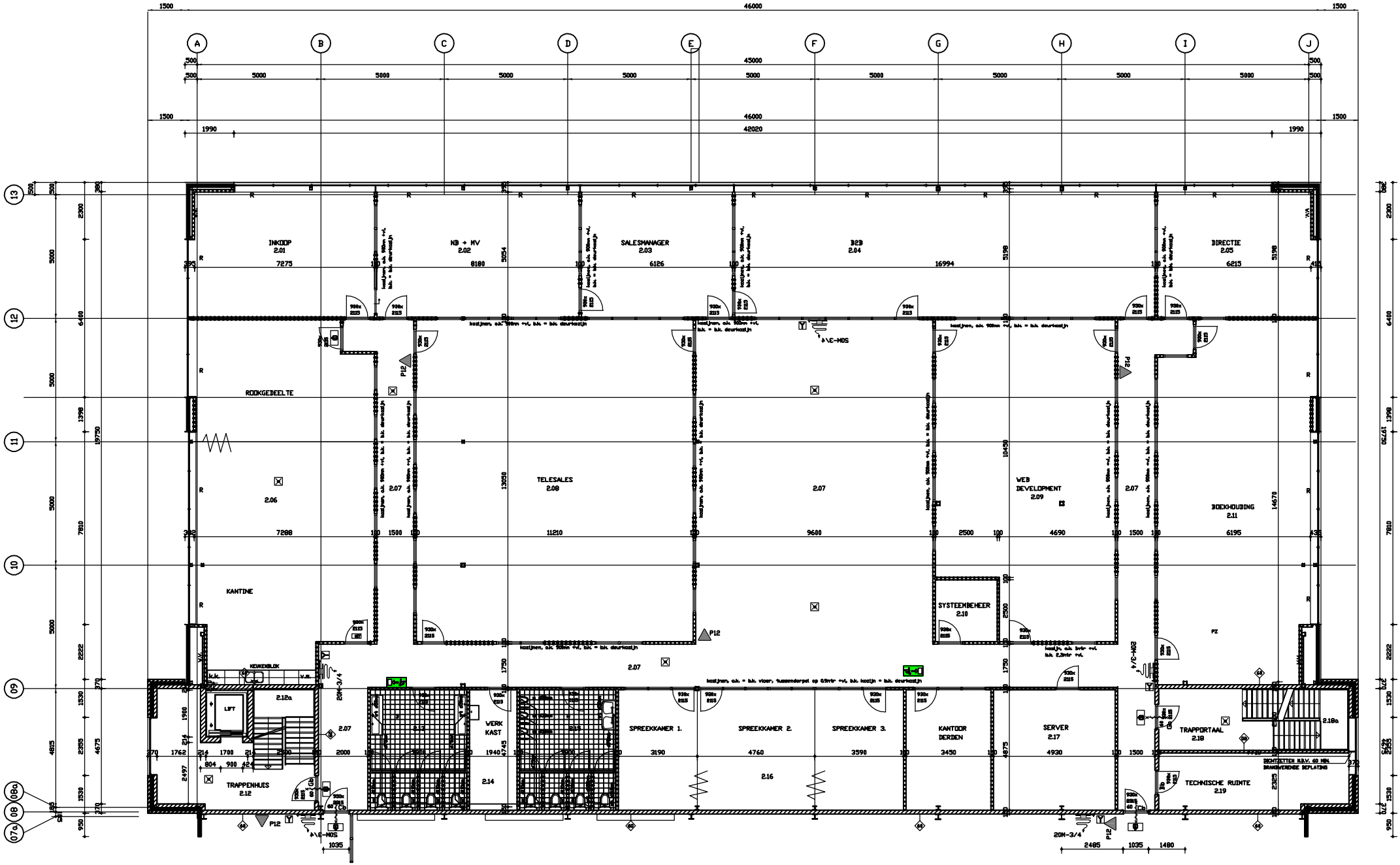

Het Schap 1e etage huidige situatie