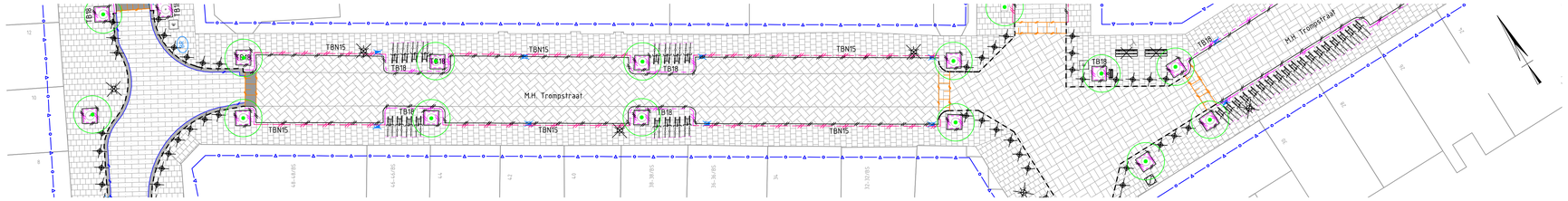

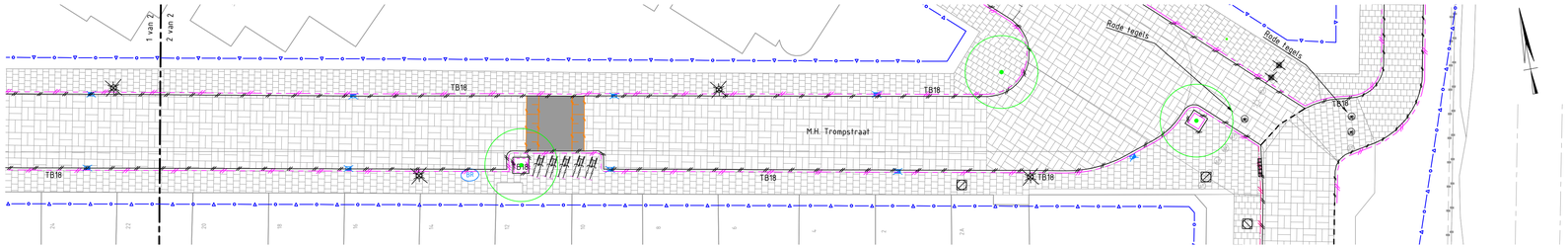

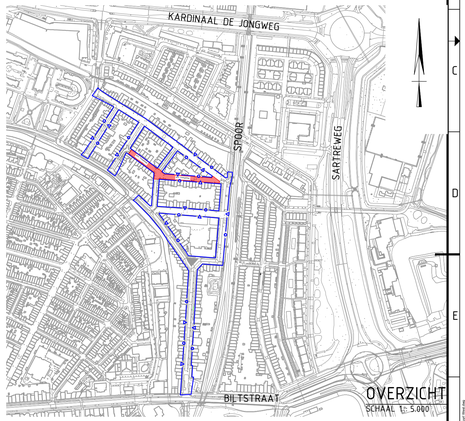

OVERZICHT
SCHAAL 1: 5.000

Legenda

- Werkgrens
- Materiaalgrens
- Parkeermarkering bestaande uit betonstraatsteen, wit, keiformaat
- Opbreken opsluitband 8/20 beton
- Opbreken trottoirband 18/20x25 beton
- Opbreken inritten naar opritten:
  - verlaagde trottoirband 18/20x25 beton
  - 2x verloopband 18/20x25 beton
- Opbreken trottoirband 15/17x25 natuursteen
- Opbreken inritten naar opritten:
  - verlaagde trottoirband 15/17x25 natuursteen
  - 2x verloopband 15/17x25 natuursteen
- Handhaven trottoirband 15/17x25 natuursteen
- Opbreken drempel met taludmarkering BBS, KF, kleur antraciet en wit
- Opbreken drempel met taludmarkering voorzien van plateaudrempels lengte 250cm breedte 100 cm
- Opbreken rijbaan, asfaltverharding
- Opbreken rijbaan/parkeervak, SBS waalformaat keperverband
- Opbreken parkeervak/verhoging, SBS waalformaat halfsteensverband
- Opbreken SBS waalformaat, blokverband
- Opbreken SBS keiformaat, ellebooogverband
- Opbreken rijbaan, BSS keiformaat keperverband
- Opbreken rijbaan, BSS keiformaat blokverband
- Opbreken trottoir, betontegels 300x300 halfsteensverband
- Opbreken oprit of uitrit bestaande uit tegels 15x15x8
- Opbreken oprit of uitrit bestaande uit tegels 30x30x8
- Opbreken oprit bestaande uit BSS keiformaat halfsteensverband
- Opbreken fietsstrook bestaande uit BSS keiformaat stromenverband
- Verwijderen inritblokken 18/20x25 beton
- Opbreken molgoot, 6/7 strekken SBS wf, halfsteensverband
- Opbreken boomgat in straatwerk voorzien van 18/20 trottoirband
- Opbreken boomgat in straatwerk voorzien van 8/20 opsluitband
- Verwijderen stootband 15x15
- Verwijderen jumboblok
- Verwijderen blindegeleidetegels 300x300x80
- Verwijderen lichtmast, door derden
- Verwijderen paaltjes beton
- Verwijderen paaltjes kunststof
- Verwijderen paaltjes staal
- Verwijderen uitneembare paaltjes staal
- Handhaven zitbanken
- Verwijderen zitbanken
- Verwijderen fietstrommels, door derden
- Handhaven ondergrondse container
- Hergebruiken fietsparkeerplaatsen
- Verwijderen plantenbak
- Handhaven afvalbak, door derden
- Handhaven brievenbus, door derden
- Verwijderen bestaande trottoirkolk
- Verwijderen bestaande straatkolk
- Handhaven bluswaterpunten brandweer
- Handhaven waterputten
- Handhaven gasputten
- Handhaven put warmtenet
- Te handhaven parkeerautomaten
- Verplaatsen parkeerautomaat door derden
- Te verplaatsen oplaadpaal door derden
- Handhaven bestaande boom
- Verwijderen bestaande boom, door derden
- Verwijderen begroeiing

Opmerkingen

- Maten in meters tenzij anders aangegeven
- Hoogtemaatvoering in meters t.o.v. NAP
- Hoeken aangegeven in graden
- Coördinaten in meters t.o.v. rijksdriehoekenstelsel

Royal HaskoningDHV
Enhancing Society Together
HaskoningDHV Nederland B.V.
Transport & Planning

Gemeente Utrecht
Stadsbedrijven
Stadsingenieurs
Bezoekadres: Stadsplatanen 1
Postadres: Postbus 8375, 3503 RJ Utrecht
Telefoon: 030 - 286 4323
Mail: stadsingenieurs@utrecht.nl

Opdrachtgever:	Gemeente Utrecht			
Project:	Waterproof Zeeheldenbuurt bovengr. inrichting			
Onderdeel:	Opbreektekening Zeeheldenbuurt West M. H. Trompstraat			
Status: Definitief	Fase: Bestek Ontwerp	Behoort bij:	Schaal: 1:200	
Opsteller: J. Swart	Goedgekeurd en vrijgegeven: R. de Jong	Paraaf:	Datum: 22-07-2021	Formaat: A0
Projectnummer: 141.1130	Tekeningnummer: 1130.Opbr.040-01	Bladnummer: 7	Aantal bladen: 10	Wijziging: –
Auteursrechten voorbehouden		Documentnr:	Plotdatum: 22-07-2021	
Bestandsnaam: BH8392-TE-BO-2112 Opbreektekening Zeeheldenbuurt West.dwg				