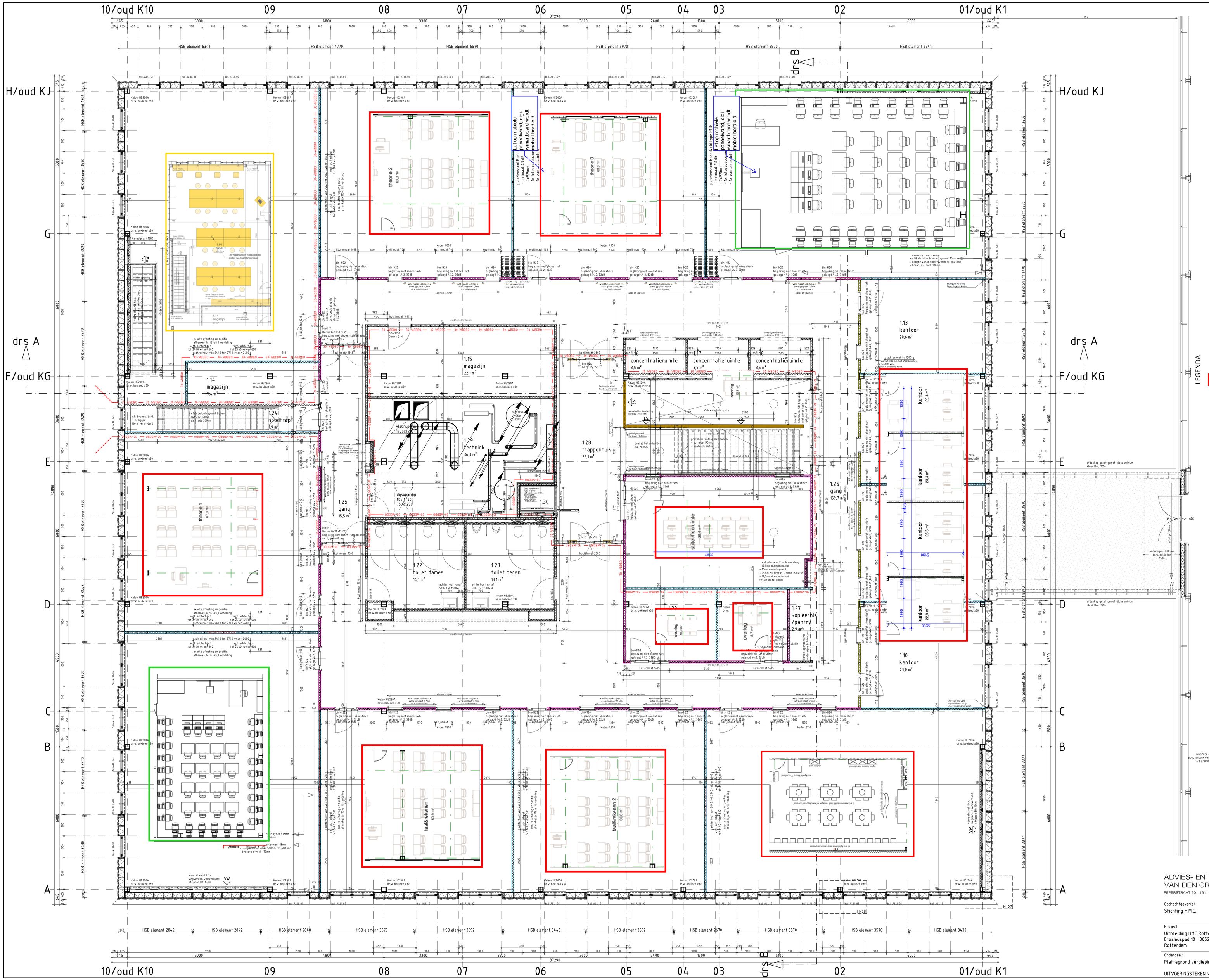

LEGENDA

- Indeling conform tekening 3653-A0-101 I Aanvraag Omgevingsvergunning I Roos Ros I dd 17.02.2017
- Indeling conform tekening Plattegrond WVB-BBL I HMC I dd 20.02.2017
- Indeling conform tekening HMC Paviljoen 1ev170614 I HMC I dd 17.06.2017

PROJECT: HMC PAVILJOEN
ONDERDEEL: INDELINGEN LOKALEN 1E VERDIEPING I DEFINITIEF
D.D. 26.06.2017
OBJECTUM BV I MACHTELD VAN WAVEREN

opbouw **standaard wand** (tevens x30 min.)
systeemcode W111 75/100 DB 60GW:
- 1x 12,5 mm Knauf Diamond Board DFH22R
- 1x 75 mm CW en UW profielen
- 60 mm glaswol Acoustifit (16 kg/m³)
- 1x 12,5 mm Knauf Diamond Board DFH22R

totaal dikte 100 mm
geluidsisolatie 51 dB

vereiste waarde wand:
- praktijkwaarde R'w: 26 dB
- (lab-waarde isolatie wand/vloer: Rw 32 dB)

- praktijkwaarde R'w: 32 dB
- (lab-waarde isolatie wand/vloer: Rw 38 dB)

- praktijkwaarde R'w: 43 dB
- (lab-waarde isolatie wand/vloer: Rw 51 dB)

VW opbouw voozetwand (tevens x30 min.)
systeemcode W111 75/100 DB 60GW:
- 1x 12,5 mm Knauf Diamond Board DFH22R
- 1x 75 mm CW en UW profielen
- 60 mm glaswol Acoustifit (16 kg/m³)

totaal dikte 87,5 mm

ES opbouw extra verstevigde wand (tevens x30 min.)
systeemcode W111 75/100 DB 60GW:
- 1x 12,5 mm Knauf Diamond Board DFH22R
- 1x 75 mm CW en UW profielen
- 60 mm glaswol Acoustifit (16 kg/m³)
- 1x 18mm OSB plaat
- 1x 12,5 mm Knauf Diamond Board DFH22R

totaal dikte 87,5 mm

alle wanden opbouw als standaard wand behoudens daar waar andere opbouw wordt vermeld

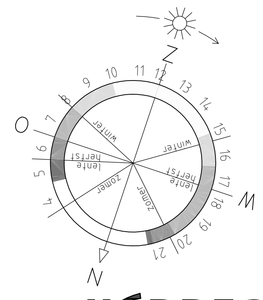

HEDDES
Bouw & Ontwikkeling

ADVIES- EN TEKENBUREAU bouwkundige zaken
VAN DEN CROMMENACKER v.o.f.
PEPERSTRAAT 20 1611 CN BOVENKARSPEL T 0228 - 515781 M 06 - 22240436 E crommenacker@hotmail.com
W www.vandencrommenacker.nl
ATC

Opdrachtgever(s):
Stichting H.M.C.

Project:
Uitbreiding HMC Rotterdam
Erasmuspad 10 3052 KP
Rotterdam

Onderdeel:
Plattegrond verdieping

UITVOERINGSTEKENING

Datum	11 juni 2017	a. 13 juni 2017	F
Getekend	PvdC sr	B	G
Schaal	1:50	C	H
Formaat	A0	D	I
Fase	U.O.	E	J
Projectnummer		Bladnummer	
11195		U0.202	