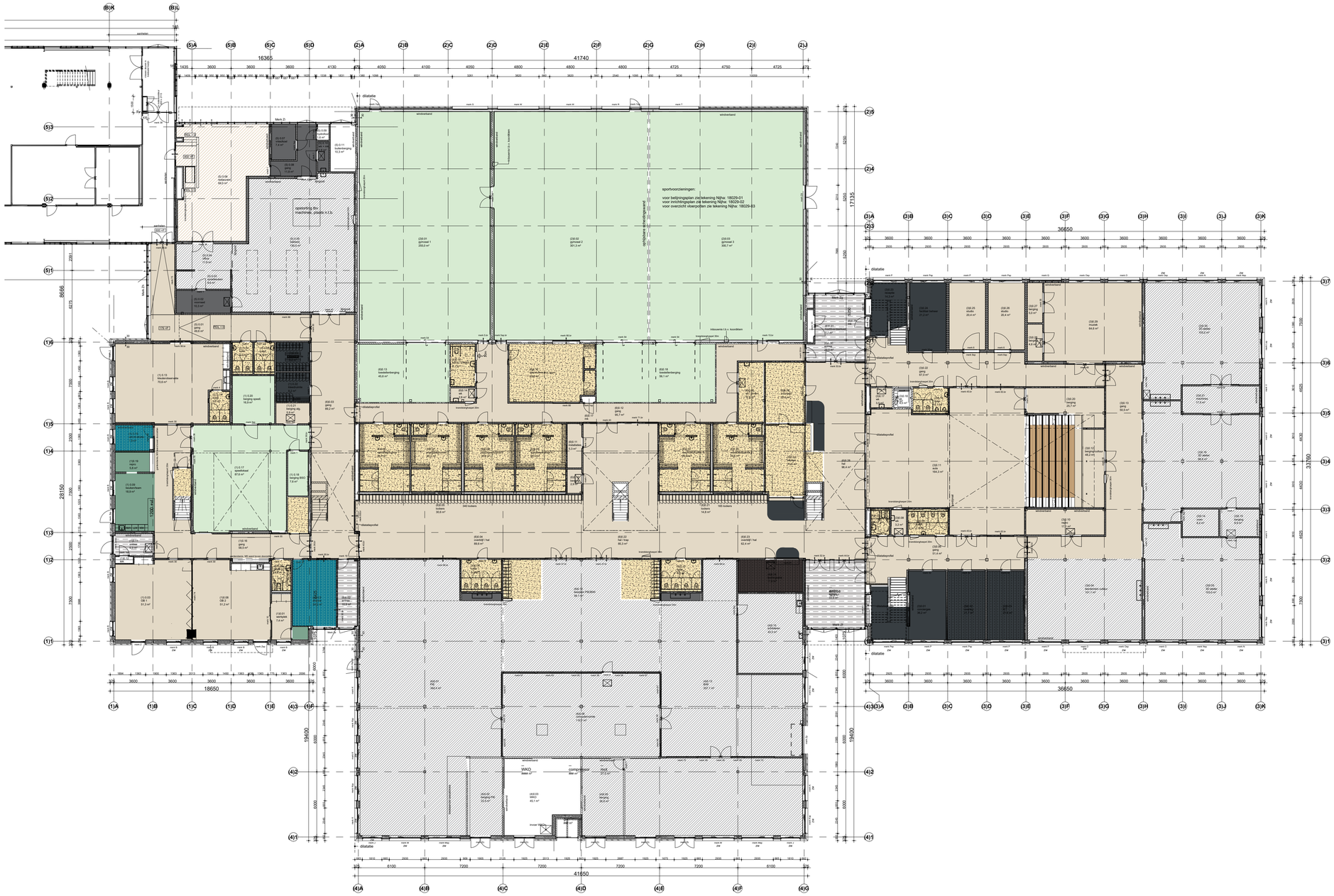

RENVOOI

- forbo sphera element 50028 greige
- forbo sphera element 50011 steel
- forbo sphera element 50048 pistachio
- flotex color s246032 Metro petrol
- flotex color s246007 Metro ash
- gietvloer
- surestep 18942 natural oak
- surestep 18942 natural oak
- safestep 174992 charcoal (R11)
- loopschoon coral welkom
- safestep 174992 charcoal (R11)
- sportvloer
- deuren wit (RAL 9010)
- deuren antracietzwart
- deuren HPL Bio Oak
- positie akoestische beplating
- behang voorzien van digitale print
- wandkleur zeegroen
- wandkleur antraciet
- zonwering - gordijn/screens inpandig / toneelgordijn
- wand met beschermstrook en prikbord
- optie groenvoorziening - buiten bestek
- HPL Bio Oak achterwand / schuifdeur
- wandkleur turkoois
- wandkleur mosterdgeel
- wandkleur pastelgroen
- wandkleur accentgroen
- whiteboardverf wit
- hardhouten kozijnen blank gelakt

vloerafwerking nader afstemmen met projectinrichter

Veka tegels zijn vervallen

wijziging	datum	omschrijving wijziging	gewijzigd
C	16 juli 2021	aanpassing materiaalcoderingen	ers
B	23-11-2020	onderlegger gewijzigd	
A	18-08-2020	onderlegger gewijzigd	

definitief

opdrachtgever
gemeente schouwen-duiveland
---
project
nieuwbouw pieter zeeman en sbo de meie
---
omschrijving
plattegrond begane grond
vloerafwerking
projectfase
uitvoeringsgereed ontwerp

1:200	schaal
19-05-2020	datum
ers	architect
ers	tekenaar
abe	projectleider
A1	formaat
47251140	kenmerk
47251140UO-310-1	bladnummer

bureau bos
architecten + ingenieurs + adviseurs

bureau bos Amalialaan 27 - 3743 KE Baarn | Postadres Postbus 636 - 3740 AP Baarn
T 035 - 541 63 42 | F 035 - 541 35 82 | E info@bureaubos.nl | I www.bureaubos.nl

kiwa gecertificeerd
ISO 9001

P:\Bij_data\Projecten\47251140\03_Uitvoeringsgereed_ontwerp\Bouwkundig\Tekeningen\Grondlag en plantenlijst\47251140UO_310.dwg (1) - 2021\8\16\15:39:47