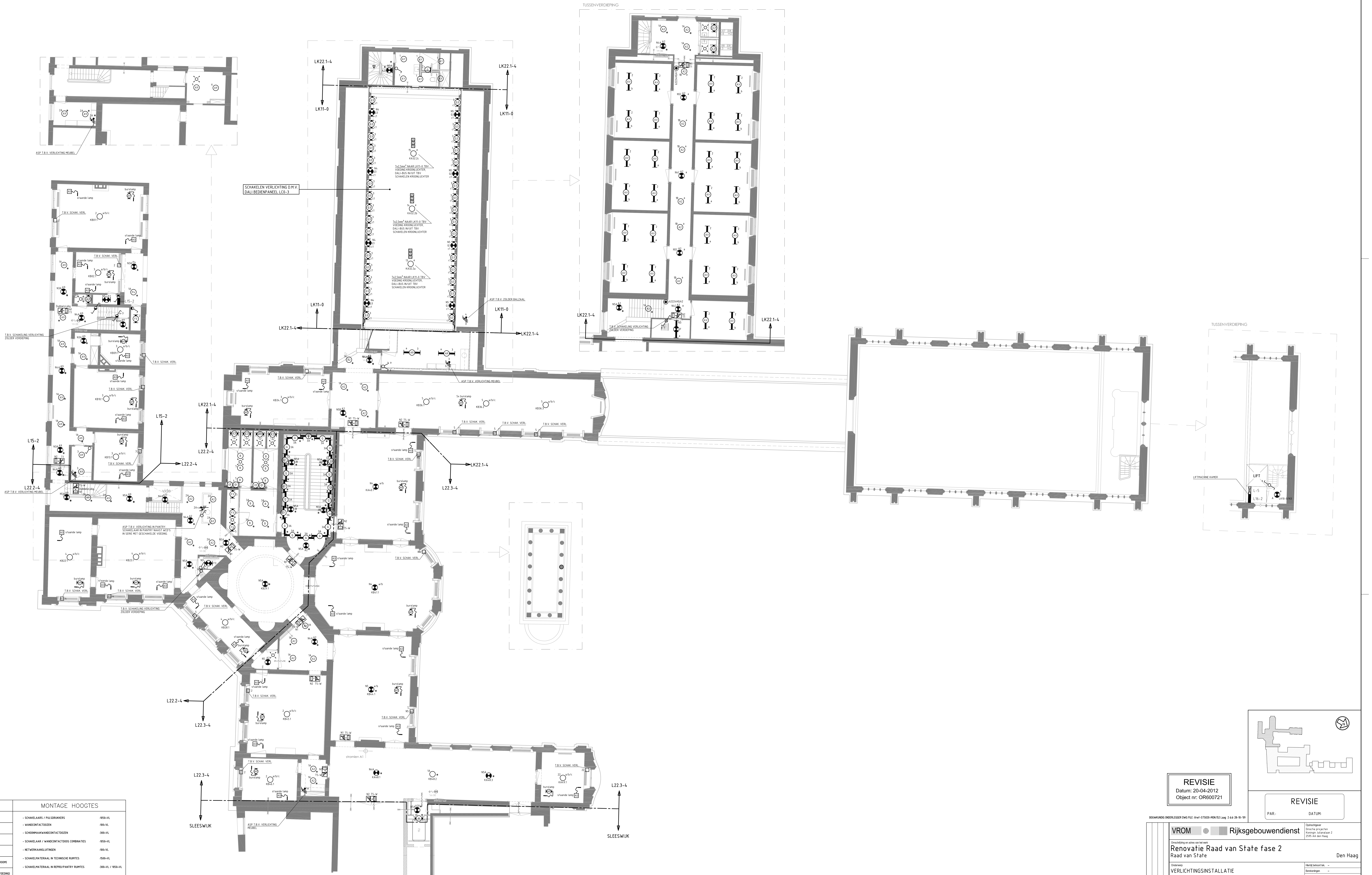
TUSSENVERDIEPING
LK22.1-4
LK11-0
SCHAKELEN VERLICHTING D.M.V.
DALI BEDIENPANEEL LC0-3
KA32.2c
7x2,5mm² NAAR LK11-0 TBV
VOEDING KROONLUCHTER,
DALI-BUS IN/UIT TBV
SCHAKELEN KROONLUCHTER
KA32.2b
KA32.2a
ASP T.B.V. ZOLDER BALZAAL
ASP T.B.V. VERLICHTING MEUBEL
62224HQA1
62224HQA2
T.B.V. SCHAKELING VERLICHTING
ZOLDER VERDIEPING
KB01.1
KB02.1
KB09.1
KB10.1
KB13.1
KB22.1
KB23.1
KB28.1
KB29.1
KB34.1
KB36.1
KB36.2
KB36.3
KA40.1
KB41.1
KB44.1
KB45.1
KB46.1
KA48.1
KB48.2
KA48.3
KA49.1
T.B.V. SCHAK. VERL.
staande lamp
burolamp
5x burolamp
Dubbelzijdig
vide
ASP T.B.V. VERLICHTING IN PANTRY.
SCHAKELAAR IN PANTRY NAAST WCD'S
IN SERIE MET GESCHAKELDE VOEDING.
L15-2
L22.2-4
L22.3-4
SLEESWIJK
stramlen A1
LIFT
LIFTMACHINE KAMER
L-5
L16-2
LK10-0/N3

VERKLARING ARMATUUR

GROEPNUMMER
RELAISCODE
SCHAKELCODE
ARMATUURCODE
CENTRAAL GESCHAKELD

VERKLARING PULSDRUKKER

REG-
CODERING PULSDRUKKER
SCHAKELCODE

RENVOOI SYMBOLENVERKLARING

	ENKELPOLIGE SCHAKELAAR	○	VERLICHTINGS ARMATUUR INBOUW / OPBOUW (PL / GLOEILAMP / HALOGEEN)
	SERIESCHAKELAAR		VERLICHTINGS ARMATUUR WANDMONTAGE (PL / GLOEILAMP / HALOGEEN)
	WISSELSCHAKELAAR		VERLICHTINGS ARMATUUR OPBOUW (TL)
	KRUISSCHAKELAAR		VERLICHTINGS ARMATUUR WAND OPBOUW (TL)
	ENKELPOLIGE SCHAKELAAR IN WATERDICHTE / SLAGVASTE UITVOERING.		ARMATUUR FUNCTIONEREND ALS NOODVERLICHTING (NOODSTROOM)
	SERIESCHAKELAAR IN WATERDICHTE / SLAGVASTE UITVOERING.	NV	ARMATUUR FUNCTIONEREND ALS NOODVERLICHTING (VASTE VOEDING)
	WISSELSCHAKELAAR IN WATERDICHTE / SLAGVASTE UITVOERING.		N.V. TRANSPARANT VLUCHTWEG AANDUIDING
◉	PULSDRUKKER	□	ENKELVOUDIG WIELAND WANDCONTACTDOOS
	BEWEGINGSDETECTOR VERLICHTING		

MONTAGE HOOGTES

- SCHAKELAARS / PULSDRUKKERS	:1050+VL
- WANDCONTACTDOZEN	:100+VL
- SCHOONMAAKWANDCONTACTDOZEN	:300+VL
- SCHAKELAAR / WANDCONTACTDOOS COMBINATIES	:1050+VL
- NETWERKAANSLUITINGEN	:100+VL
- SCHAKELMATERIAAL IN TECHNISCHE RUIMTES	:1500+VL
- SCHAKELMATERIAAL IN REPRO/PANTRY RUIMTES	:300+VL / 1050+VL

REVISIE
Datum: 20-04-2012
Object nr: OR600721

REVISIE
PAR.: DATUM:

BOUWKUNDIG ONDERLEGGER DWG FILE :Xref-ST5020-MON.152 Laag 2 d.d: 28-10-'09

VROM Rijksgebouwendienst

Opdrachtgever
Directie projecten
Koningin Julianalaan 2
2595 AA den Haag

Omschrijving en adres van het werk
Renovatie Raad van State fase 2
Raad van State
Den Haag

Onderwerp
VERLICHTINGSINSTALLATIE
LAAG 2, WITTE PALEIS

Hierbij behoort tek.	–		
Berekeningen	–		
Akkoord	–		
Formaat	A0+	Schaal	1:100
Getekend	MZ	Datum	20-04-2012
Bouwdeel	WP	OR nr.	600721
Bouwlaag	2	Projectnr.	252020

Discipl.	Fase	Bladnummer	Subcode
E	R	E-63000-WP-2	

Adviseur
Huygen Elwako Raadgevende Ingenieurs b.v. | Lid ONRI
Oostplein 415 | Postbus 42503 | 3006 DA Rotterdam
tel. 010 – 411 61 25 | fax 010 – 4119200
info@he-adviseurs.nl | www.he-adviseurs.nl
ADVISEURS

Installateur
Breijer
Elektrotechniek
Geyssendorfferweg 5 - 3088 GJ Rotterdam
Postbus 51027 - 3007 GA Rotterdam
Telefoon 010-297 65 30
Fax 010-297 65 78

Gewijzigd

Werk directory OR600721/ E. Elektrotechnische installaties / 2.2

DWG-file E-63000-WP-2