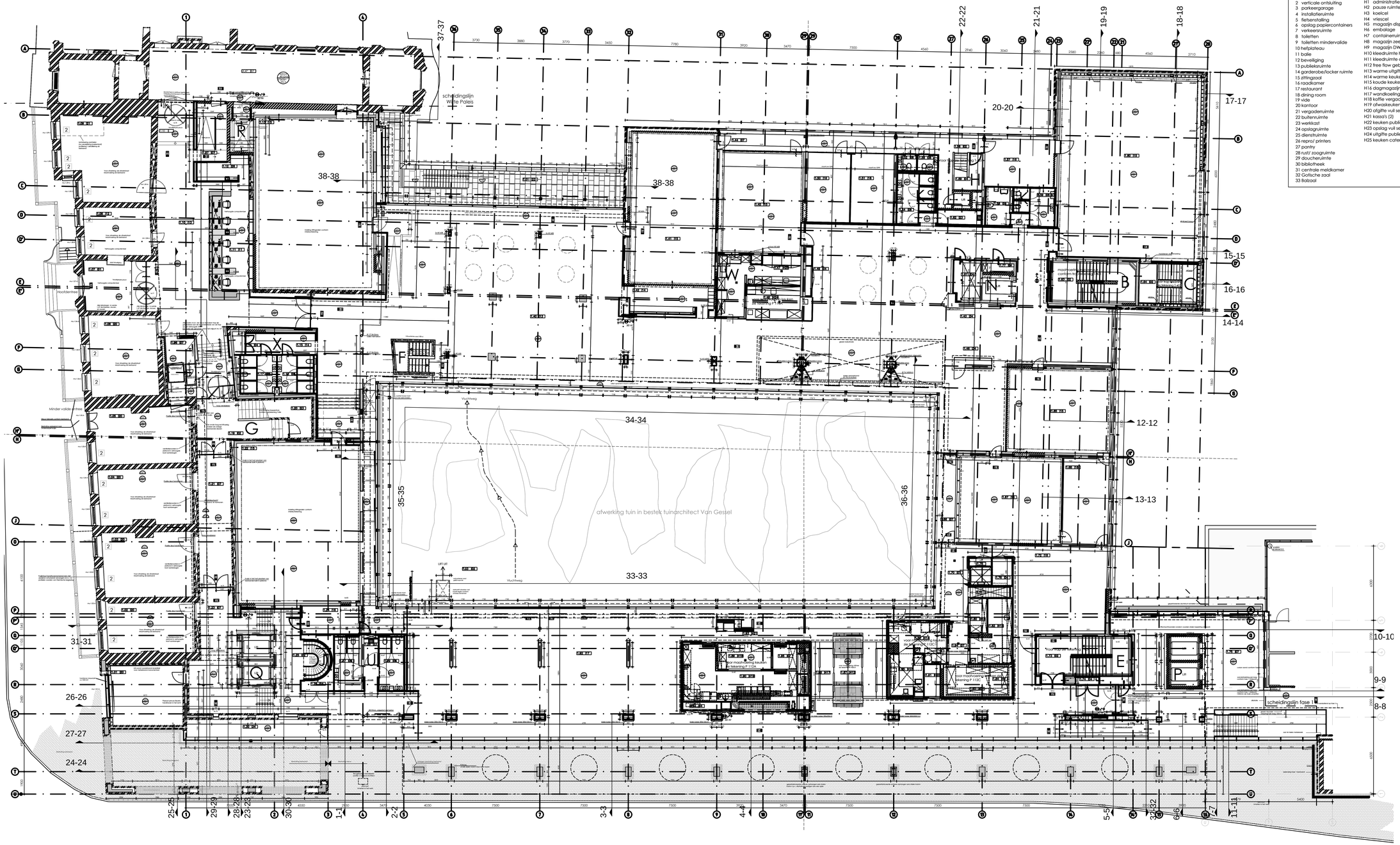

Ruimtenummer

K.00 0

Functienummer

Functies Raad van State

1 entree Raad van State
2 verticale ontsluiting
3 parkeergarage
4 installatieruimte
5 fietsenstalling
6 opslag papiercontainers
7 verkeersruimte
8 toiletten
9 toiletten mindervalide
10 hefplateau
11 balie
12 beveiliging
13 publieksruimte
14 garderobe/locker ruimte
15 zittingzaal
16 raadskamer
17 restaurant
18 dining room
19 vide
20 kantoor
21 vergaderruimte
22 buitenruimte
23 werkkast
24 opslagruimte
25 dienstruimte
26 repro/ printers
27 pantry
28 rust/ zoogruimte
29 doucheruimte
30 bibliotheek
31 centrale meldkamer
32 Gotische zaal
33 Balzaal

Keuken functies (H)

H1 administratie
H2 pauze ruimte personeel
H3 koelcel
H4 vriescel
H5 magazijn disposables
H6 embalage
H7 cantineruimte GFT
H8 magazijn zeep
H9 magazijn DWK
H10 kleedruimte heren
H11 kleedruimte dames
H12 free flow gebied
H13 warme uitgifte
H14 warme keuken
H15 koude keuken
H16 dagmagazijn
H17 wandkoeling
H18 koffie vergader service
H19 afwaskeuken
H20 afgifte vul servies
H21 kassa's (2)
H22 keuken publieksgebied
H23 opslag vul servies publieksgebied
H24 uitgifte publieksgebied
H25 keuken catering Witte Paleis

RENVOOI

bouwkundig

- gewapend beton bestaand
- gewapend beton nieuw
- prefab beton - bestaand
- prefab beton - nieuw
- kalkzandsteen metselwerk
- metselwerk - bestaand
- metselwerk - nieuw
- gipsplatenwand voorzien van isolatie
- metal-stud stelpost
- houtskeletwand
- natuursteen
- nooduitgang bordje
- brandslanghaspel 30 meter
- WBDBO 30min.
- WBDBO 60min.
- zelfsluitende deur
- zelfsluitende deur WBDBO 30min. enkelzijdig
- type covectoromkasting
- bestaand vloerrooster.
- bestaande radiator.

type covectoromkasting

Voor inbouw convectoren komen, op een enkele uitzondering na, in hoofdlijnen 4 principes voor:

1. In de bestaande situatie is er geen convectoromkleding. Er wordt een nieuwe convectoromkleding gemaakt gebaseerd op de detailering van de lambrisering. Op een aantal plaatsen is er geen bestaande lambrisering aanwezig. M+G zal hiervoor een apart voorstel doen.

1a. Conform 1 maar met lage convector. Uitvoering ruimte B.45 conform B.46. Uitvoering ruimtes 3.06 t/m 3.09 conform 2.06 t/m 2.09.

1b. Conform 1 maar met ondiepe convector.

2. In de bestaande situatie is een lage vensterbank aanwezig waar een nieuwe convector ingebouwd zal worden. Er zal een plint onder de vensterbak gemaakt worden en het rooster bovenop wordt vervangen.
Bestaande vensterbank volledig restaureren c.q. vervangen door een mdf kopie met gelijke profilering.

3. In de bestaande situatie is een (lage) vensterbank aanwezig van een zeer slechte kwaliteit. Deze zal worden gesloopt en volgens principe 1 wordt een nieuwe omkasting gemaakt.

3a. Conform 3 maar met lage convector.

4. In de bestaande situatie is er geen convectoromkleding. Er is echter ook niet genoeg ruimte (te weinig diepte) om een omkasting te maken.
Hier zal een vloerconvector worden geplaatst.

trappenhuizen A t/m K
liften N t/m R
kernen U t/m X

alle maten in het werk te controleren

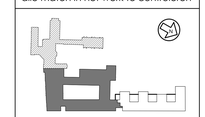

REVISIE

PROJECT: Uitbreiding & Renovatie Raad van State Den Haag

OPDRACHTG.: VROM ● ■ Rijksgebouwendienst
Directie Projecten
PO/TBG 2092 / PC 410
2511 EZ Den Haag

ONDERWERP: Parkstraat Overzichtsplattegrond laag 1
—

SCH. 1:100
AFM. AD+
GET. MdN
GEZ. –

ST5020 P-025

DAT.	01–12–09	D	07–07–09	H	05–03–10
A	09–01–09	E	12–08–09	I	01–10–2010
B	28–04–09	F	03–11–09	J	–
C	25–05–09	G	24–11–09	K	–

BESTAND: RVS Bouwvoorbereiding\ST5020A–RVS2

MERKX GIROD
MERKX + GIROD BV ARCHITECTEN Rijn 2004 – DATEN/Maart 22 1013 HB AMSTERDAM
TELEFOON +31(0)20.5230555 FAX +31(0)20.4201329 E-MAIL info@merkxgirod.nl