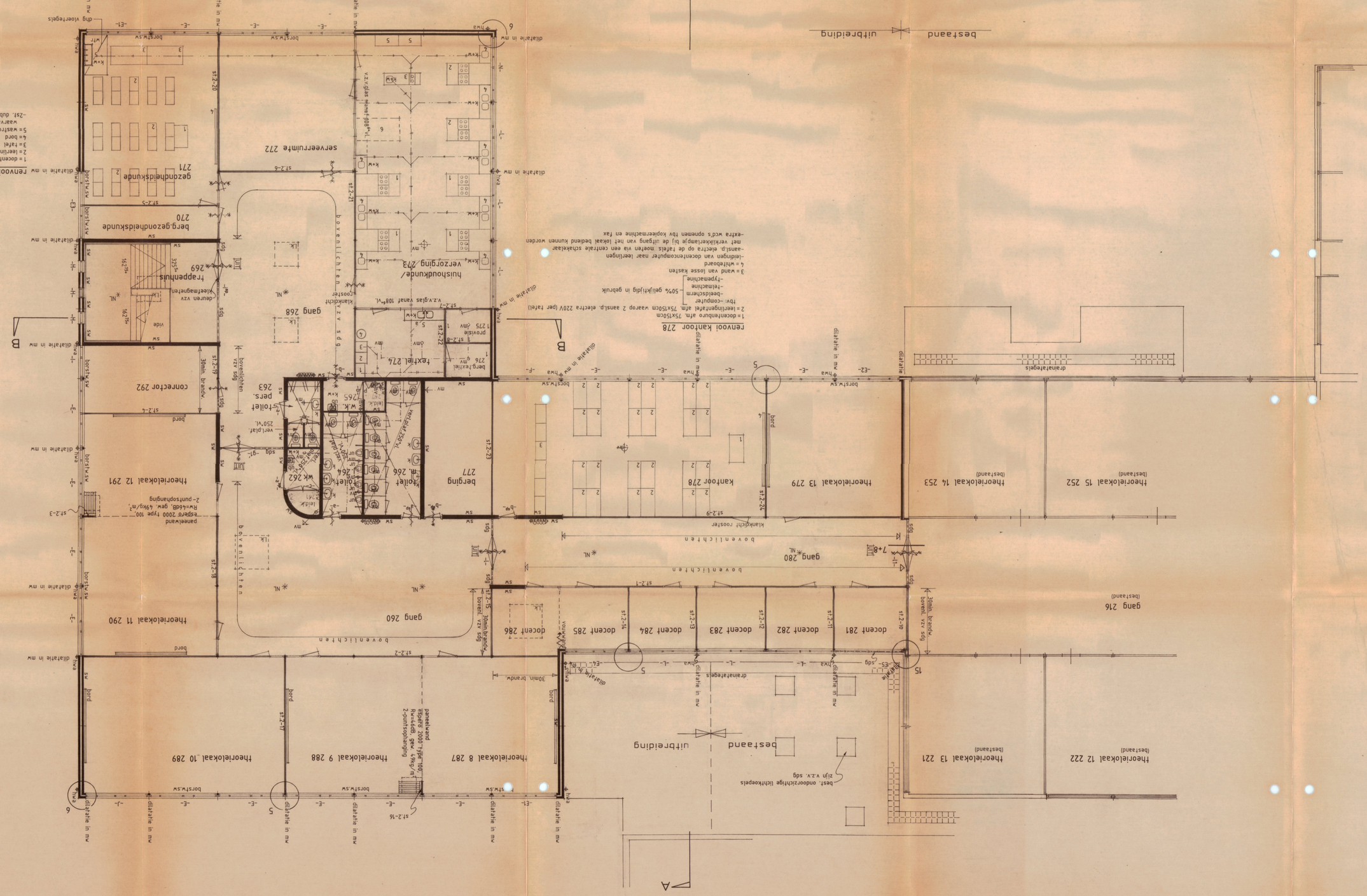

renvool Huisvoudkunde/verzorging 273

1 = standaard unit vzv aansl.p. gas en aansl.p. electra 220V/1fov oven)
m vzv 4x1 aansl.p. electra 220V
2 = standaard unit vzv aansl.p. electra 380V (1fov koken) en 220V/1fov oven)
m vzv 4x1 aansl.p. electra 220V
3 = demontrekt voor docent, vzv aansl.p. gas en aansl.p. koud en warm water
4 = annecht vzv aansl.p. koud en warm water
5 = kast
6 = wrt. extra unit, aansl.p. gas, electra en koud+warm water wel opnemen
-m deze lokaal. Set dubbele en 2st. enkele wcd's extra opnemen 1fv o.a.
dispr.ms, koekast, magnetron etc

renvool serverruimte 272

-vzv 3st. dubbele wcd's extra op wand st2-21 op 90°vl.
-vzv 3st. dubbele wcd's extra op wand st2-6 op ca 180°vl.1fov verlichtingl
-vzv 3st. dubbele wcd's extra op wand st2-20 op ca 180°vl.1fov verlichtingl

renvool textiel 274

1 = wasmachine vzv aansl.p. electra 220V
2 = droger vzv aansl.p. electra 220V
3 = wasmachine vzv aansl.p. electra 220V
4 = centrifuge vzv aansl.p. electra 220V
5 = aanrecht voor handwas vzv koud + warm water
-ruimte vzv 3st. enkele wcd's 220V 1fov strijkplanken (90°vl.) en
1st. enkele wcd 220V 1fov strijkmaschine

renvool provisie 275/berg. textiel 276

1 = stelling

renvool kantoor 278

1 = docentenburo afm 75x150cm
2 = leerlingenlaf afm 75x150cm vaarop 2 aansl.p. electra 220V (per tafel)
1fov-computer
-beeldscherm
-printer
-telefoontoestel
3 = wand van losse kasten
4 = whiteboard
-tekenlamp van docentencomputer naar leerlingen
-aansl.p. electra op de tafels moeten via een centrale schakelaar
met verklikkerlamp(s) bij de uitgang van het lokaal bedand kunnen worden
-extra wcd's opnemen 1fov kopieermachine en fax
50% gelijktijdig in gebruik

renvool huisvoudkunde/verzorging 273

1 = docentenbureau
2 = leerlingentafel
3 = bergkast
4 = bergtas
5 = wasbrug met 3st. kranen
waarvan 2st. koud water en 1st. mengkraan koud+warm water)
-2st. dubbele wcd's extra opnemen

renvool gezondheidskunde 271

1 = docententafel
2 = leerlingenset
3 = tafel
4 = bord
5 = wasbrug met 3st. kranen
waarvan 2st. koud water en 1st. mengkraan koud+warm water)
-2st. dubbele wcd's extra opnemen

renvool textiel 274

1 = stelling

Bebroor bij bebouw van
bijgemeester en wethouders
de gemeente LEEK
d.d. 29 DEC 1994
mij tekenbrief
de secretaris van Leek

-voor renvool zie tek.no.3

noord

architektenburo bna cees groen bv
veenkampenweg 32 7822 GT emmen 0591-11212

werk : uitbreiding chr. s.g. "de weezenburg" te leek
tekening : bestektekening - schetsontwerp ze rnvo uitbreiding
gemk.dynamisch d.d. 25-10-94 schaal 1 : 100 werkno. tek.no. formaat
28-09-94 28-11-94 735-4 90x120

INGEKOMEN 14 JAN 1995