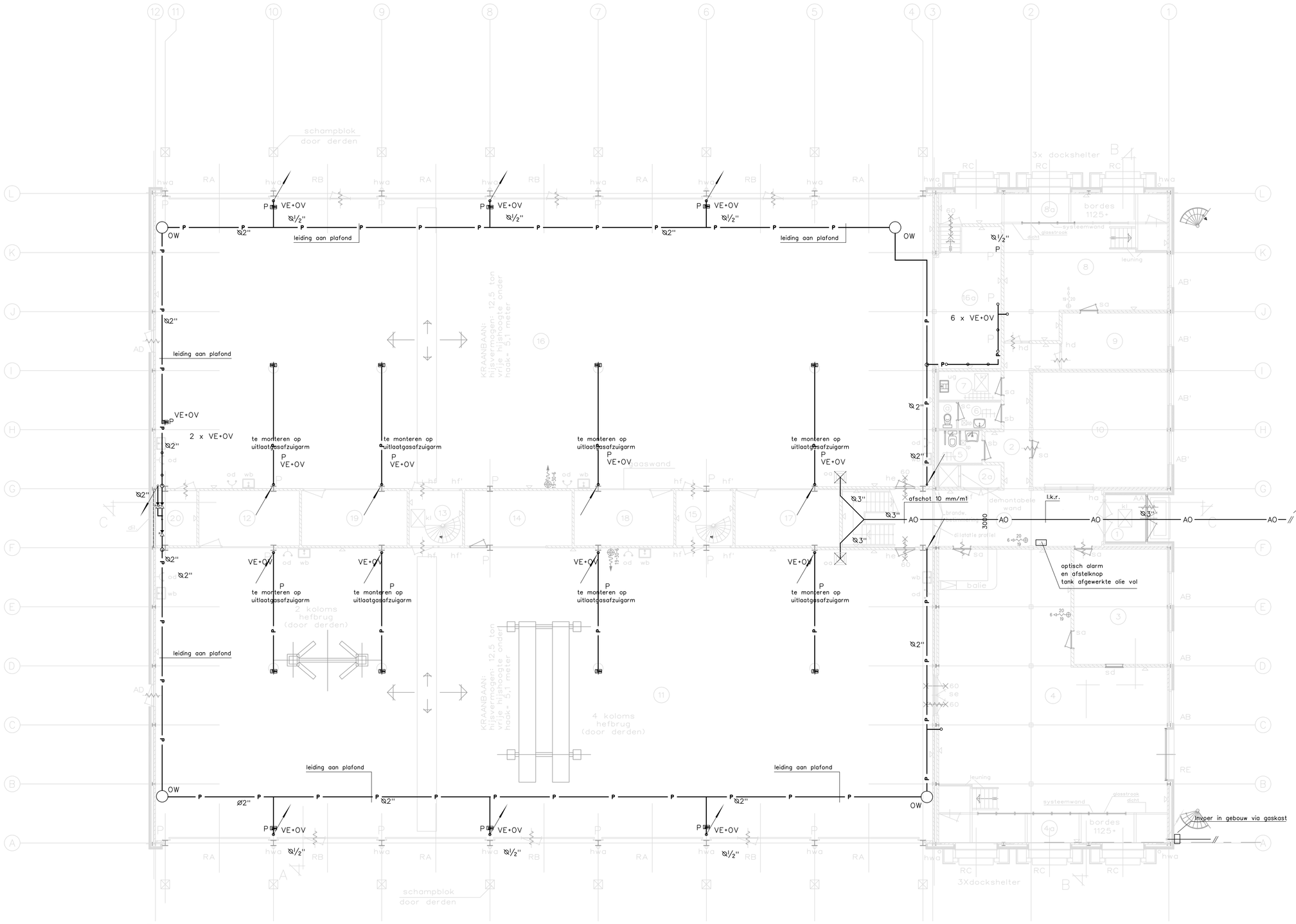


Begane grond

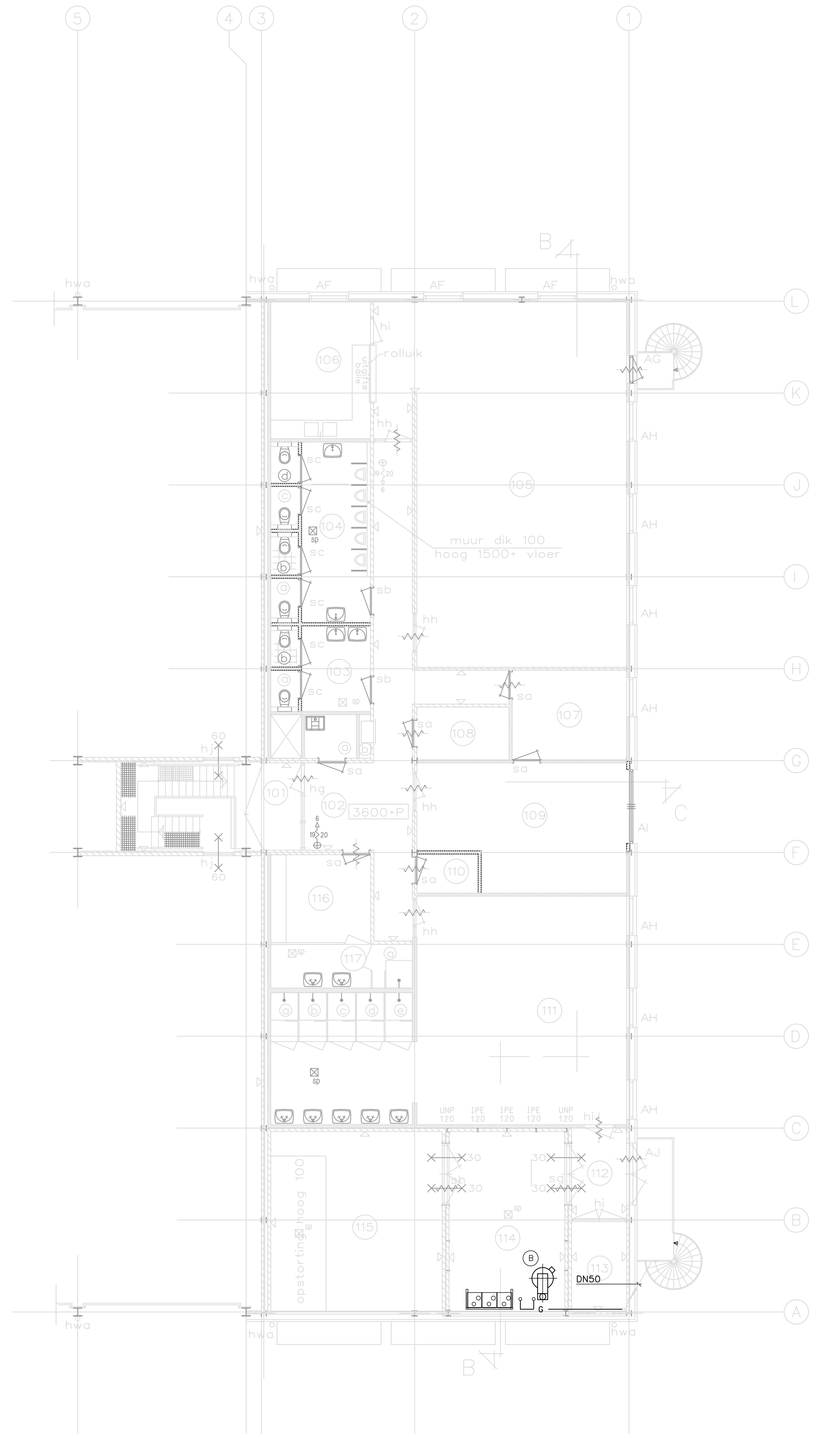


Verdieping

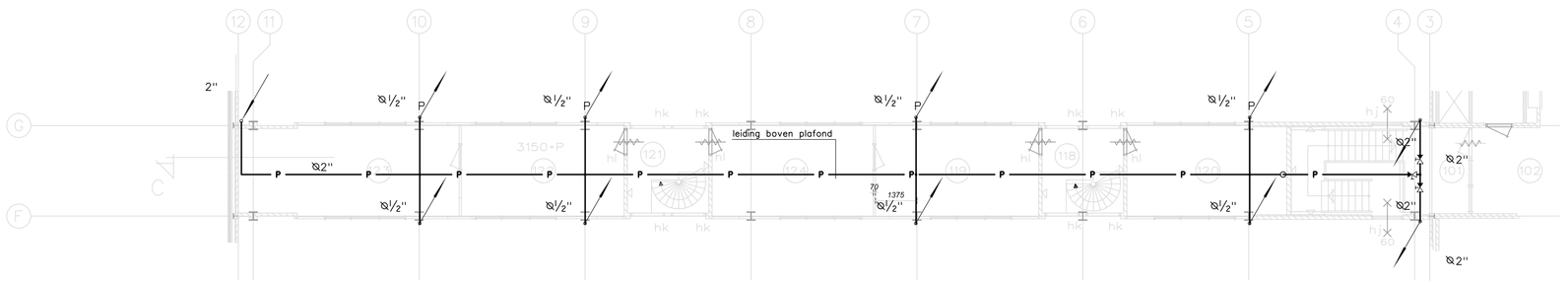


Tussenverdieping

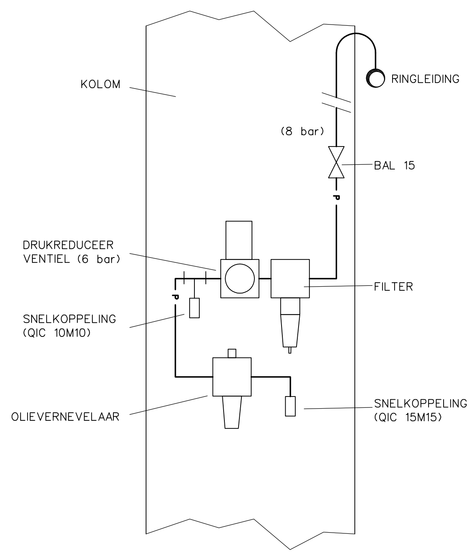


aanzicht persluchtverzorgingseenheid

## LEGENDA

| | |
|---|---|
| —G——G——G— | Gasleiding |
| —P— | Persluchtleiding |
| —AO— | Afgewerkte olie-leiding |
| P VE | Persluchtaansluiting met verzorgingsset alleen schone lucht |
| P VE+OV | Persluchtaansluiting met verzorgingsset en olieverneveling |
| P | Persluchtaansluiting met slanghaspel |
| OW | Persluchtontwateringspunt |
| | Afgewerkte oliebak (bouwkundig) |
| | Afsluiter |
| | Akoestisch alarm 'tank afgewerkte olie vol' |
| | Optisch alarm 'tank afgewerkte olie vol' |

| Wijz. | Datum | Paraaf | Aard van de wijziging |
|---|---|---|---|
| | | | |

Vervangende nieuwbouw werkplaatsen
op de Johannes Postkazerne te Havelte

Specificatie:
WERKTUIGBOUWKUNDIGE INSTALLATIE
14 PUNTS WERKPLAATS
Gas-, afgewerkte olie en persluchtt

| | | | |
|---|---|---|---|
| Objectnummer: | 16G02 | Eigenaar: | Dienst Vastgoed Defensie |
| Gebouwnummer: | 212 | Directie: | Noord |
| Bestek nummer: | 3100887-P-010-39 | Auteur: | Caenen, E. |
| Projectnummer: | 3100887 | Gecontroleerd: | Leemhuis, F |
| Fase: | Bestek | Datum: | 24-05-2013 |
| Versie: | A | Schaal: | 1:100 |
| Blad: | W13 van 18 | Formaat: | A0 |
| Tekeningnummer: | 16G02- -Bestek-3100887-W/13-A-00 | | |

Commando DienstenCentra
Ministerie van Defensie