

-> T = Leuning tbv thermoblaas  
 -> OTS = " " touchscreen -> +0.5  
 -> D = " " dimmer

-  glazen wand, ankel
-  dichte wand, Melamine RAL 9010
-  glazen wand, dubbel
-  dichte wand, bamboe lineer
  
-  folie full color print bamboe
-  folie full color print stadsrechten
-  folie witprint stadsrechten
-  folie witprint stadsrechten invert
-  folie whitboard magnetisch achterzijde folie avery dusted
-  folie naamcirkel
-  folie logocirkel
-  afbeelding nummer

  
 31/07/13

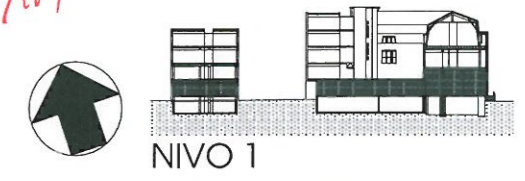

Architect gebouwenontwikkeling: max van aerschot  
 Gebruikte onderligger: Soaberg Van der Schoor & Partners: 1102-WT1301 d.d. 28.3.2013  
 Opdrachtgever: Gemeente Haarlem  
 Project: Interieur Zijpoort  
 Fase: Bouwvoorbereiding  
 Onderdeel: Interieurinpassing - begane grond - niveau 1 - systeemwanden  
 Datum: 04.10.2012  
 Werknummer: D370-4  
 Tekeningnummer: D370\_4a-8\_02011aw  
 Formaat: A0  
 Schaal: 1:100  
 Wijziging: A 28.01.2013  
 Wijziging: B 15.04.2013  
 Wijziging: C 27.06.2013  
 Wijziging:

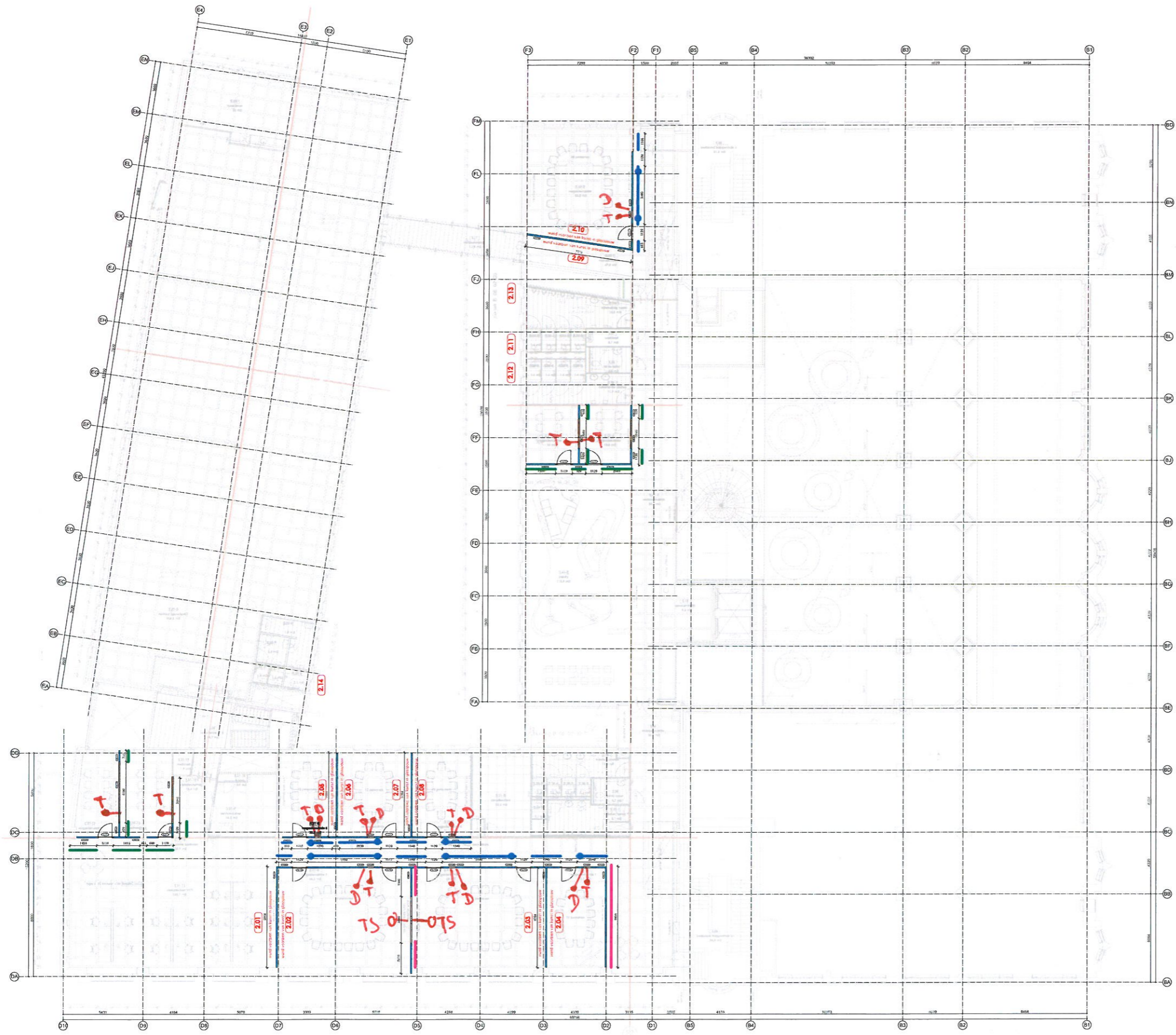

-  glazen wand, enkel
-  dichte wand, Melamine RAL 9010
-  glazen wand, dubbel
-  dichte wand, bamboe lineer
  
-  folie full color print bamboe
-  folie full color print stadsrechten
-  folie witprint stadsrechten invert
-  folie whitboard magnetisch achterzijde folie avery dusted
-  folie naamcirkel
-  folie logocirkel
-  afbeelding nummer



Architect gebouwhervikking: **max van aerschot**  
 Gebruikte onderlegge: Saaberg Van der Schoer & Palmers: 1102-WT1301 d.d. 28.3.2013  
 Opdrachtgever: **Gemeente Haarlem**  
 Project: **Interieur Zijlpoort**  
 Fase: **Bouwvoorbereiding**  
 Onderdeel: **Interieurpassing - 1e verdieping - niveau 2 - systeemwanden**  
 Datum: **04.10.2012**  
 Werknummer: **D370-4**      Tekeningnummer: **D370\_4-8\_02021-sw**      Formaat: **A0**      Schaal: **1:100**  
 Wijziging: A 28.01.2013      Wijziging: C 27.06.2013      Wijziging:  
 Wijziging: B 15.04.2013      Wijziging:

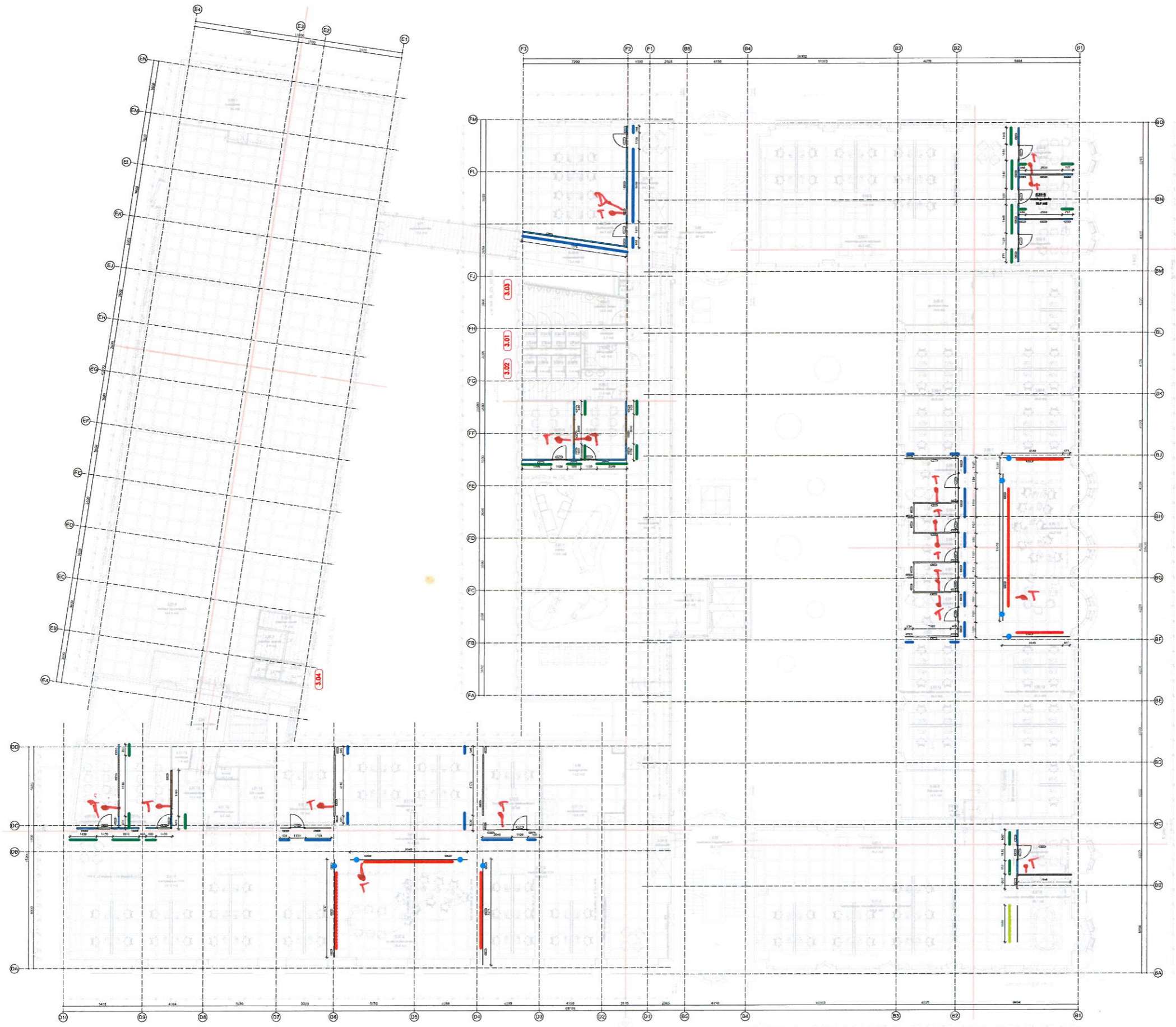

-  glazen wand, enkel
-  dichte wand, Melamine RAL 9010
-  glazen wand, dubbel
-  dichte wand, bamboe lineer
  
-  folie full color print bamboe
-  folie full color print stadsrechten
-  folie witprint stadsrechten
-  folie witprint stadsrechten invert
-  folie whitboard magnolisch achterzijde folie avery dusted
-  folie naamcirkel
-  folie logocirkel
-  afbeelding nummer



**NIVO 3**

Architect gebouwwontwikkeling: **max van aerschot**

Gebruikte onderlegger: Saaberg Van der Scheer & Partners: 1102-WT1301 d.d. 28.3.2013

Opdrachtgever: **Gemeente Haarlem**

Project: **Interieur Zijlpoort**

Fase: **Bouwvoorbereiding**

Onderdeel: **Interieurpassing - 2e verdieping - niveau 3 - systeemwanden**

Datum: **04.10.2012**

Werknummer	Tekeningnummer	Formaat	Schaal
D370-4	D370_4a-B_02031-aw	A0	1:100

Wijziging: A 28.01.2013    Wijziging: C 27.06.2013    Wijziging:

Wijziging: B 15.04.2013    Wijziging:    Wijziging:

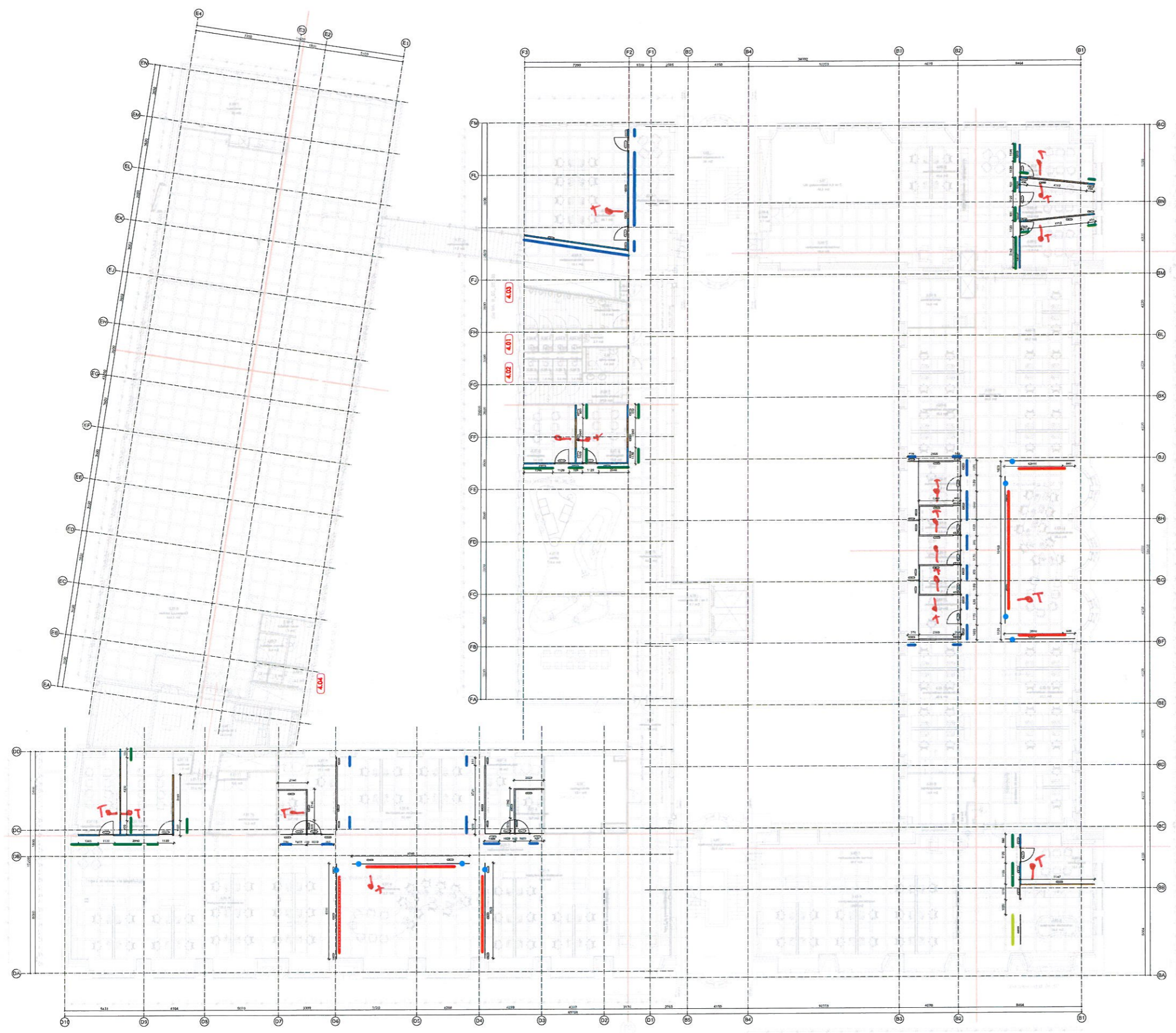

-  glazen wand, enkel
-  dichte wand, Melamine RAL 9010
-  glazen wand, dubbel
-  dichte wand, bamboe lineer
  
-  folie full color print bamboe
-  folie full color print stadsrechten
-  folie witprint stadsrechten
-  folie witprint stadsrechten invert
-  folie whiteboard magnetisch achterzijde folie avery dusted
-  folie naamcirkel
-  folie logocirkel
-  afbeelding nummer

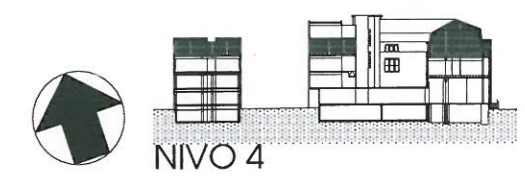

**NIVO 4**

Architect gebouwwerking: max van aerschot  
 Gebruikte onderlegger: Saarberg Van der Scheer & Partners: 110; WT1304 d.d. 28.3.2013

Opdrachtgever: **Gemeente Haarlem**

Project: **interieur Zijpoort**

Fase: **Bouwvoorbereiding**

Onderdeel: **interieurinpassing - 3e verdieping - niveau 4 - systeemwanden**

Datum: **04.10.2012**

Werknummer	Tekeningnummer	Formaat	Schaal
D370-4	D370_4z-0204-ew	A0	1:100

Wijziging: A 28.01.2013    Wijziging: C 27.06.2013    Wijziging:  
 Wijziging: B 15.04.2013    Wijziging:    Wijziging:

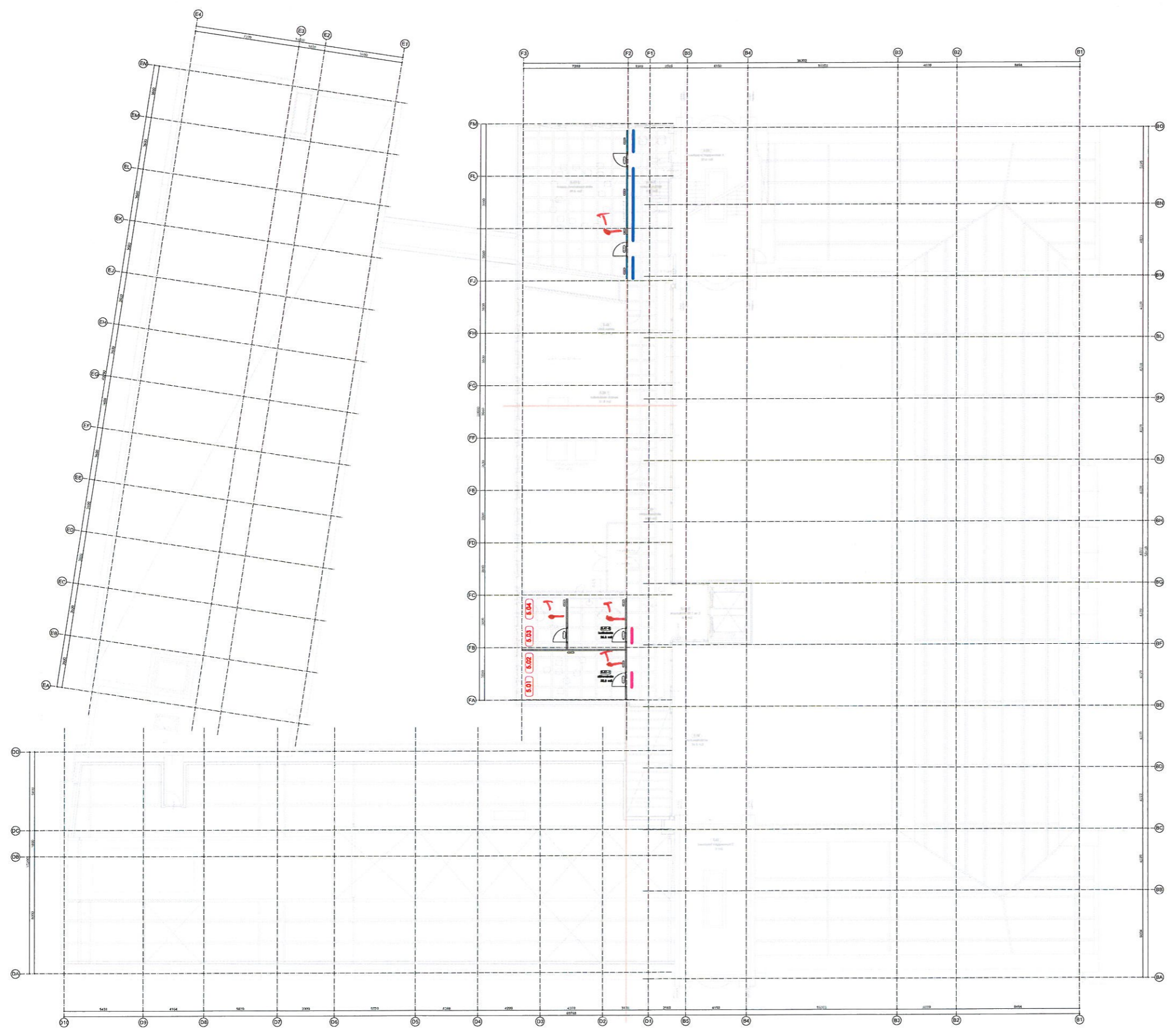

-  glazen wand, enkel
-  dichte wand, Melamine RAL 9010
-  glazen wand, dubbel
-  dichte wand, bamboe lineer
  
-  folie full color print bamboe
-  folie full color print stadsrechten
-  folie witprint stadsrechten
-  folie witprint stadsrechten invert
-  folie whitboard magnetisch achterzijde folie avery dusted
-  folie naamcirkel
-  folie logocirkel
-  afbeelding nummer



**NIVO 5**

Architect gebouwontwikkeling: **max van aerschot**  
 Gebruikte onderlegger: Saarberg Van der Scheer & Partners: 1102-WT1305 d.d. 28.3.2013

Opdrachtgever: **Gemeente Haarlem**

Project: **Interieur Zijlpoort**

Fase: **Bouwvoorbereiding**

Onderdeel: **Interieurinpassing - 4e verdieping - niveau 5 - systeemwanden**

Datum: **04.10.2012**

Werknummer	Tekeningnummer	Formaat	Schaal
D370-4	D370_4s-8_02051-ew	A0	1:100

Wijziging: A 28.01.2013    Wijziging:    Wijziging:  
 Wijziging: B 15.04.2013    Wijziging:    Wijziging: