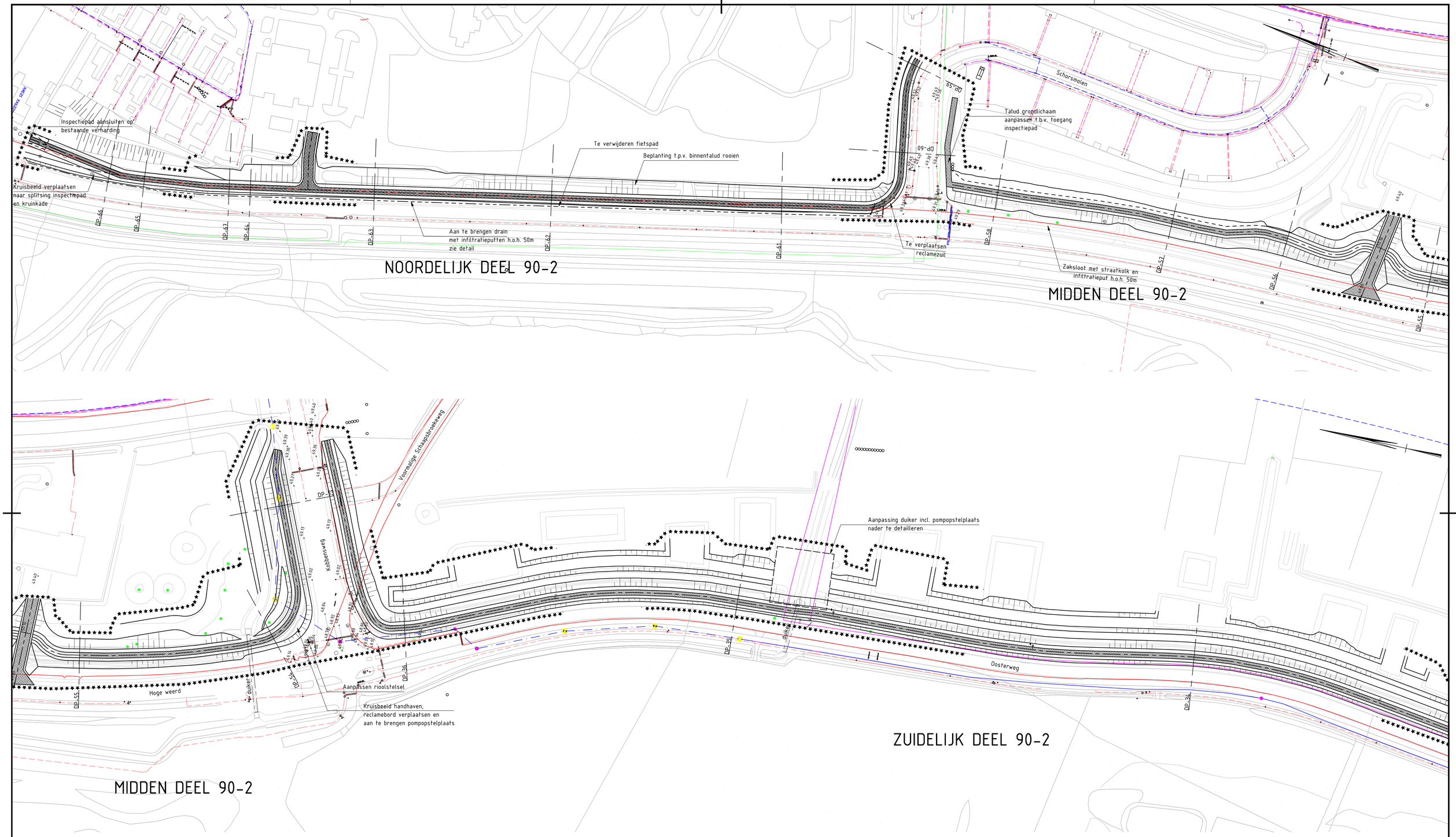

Verklaring

- Werkgrens
- Nieuw ontwerp dijk
- DP-33 Lokatie dwarsprofiel
- duiker Bestaande duiker
- Puinpad 3.00m breed
- Pad van doorgroeitegels

Verklaring kabels en leidingen

- Enexis laagspanning
- Enexis middenspanning
- Enexis hoge druk gas
- Enexis lage druk gas
- Gasunie
- WBL vrijvervalleiding
- WBL persleiding
- WML waterleiding

NR	DATUM	WIJZIGING	GET.
D1	15-08-2013	Teksten aangepast	CvL
D0	17-07-2013	DEFINITIEF	CvL

OPDRACHTGEVER
Waterschap Roer en Maas

PROJECTOMSCHRIJVING
Ontwerp dijkvakken gemeente Maastricht
Sluitstukken Maastricht Cluster D

TEKENINGOMSCHRIJVING
Bestek
Situatietekening Heugem

STATUS
DEFINITIEF

TEKENAAR
M. Sarneel

PROJECTLEIDER
P.J. Bart

SCHAAL
1:1000

FORMAAT
A1

BLAD IN BLADEN
2 IN 6

TEKENINGNUMMER
250712-S-3-102

WIJZ.NR
D1

ORANJEWOUD OOSTERHOUT
postbus 40
4900 AA Oosterhout
Beneluxweg 7
tel. (0162) 487000
fax (0162) 451141

HEERENVEEN
DEVENTER
ALMERE
CAPELLE A/D IJSSEL
OOSTERHOUT

oranjewoud
Member of Antea Group

R:\0025000\00250712\infra\vrijgave\130815-D1\250712-S-3-xx.dwg