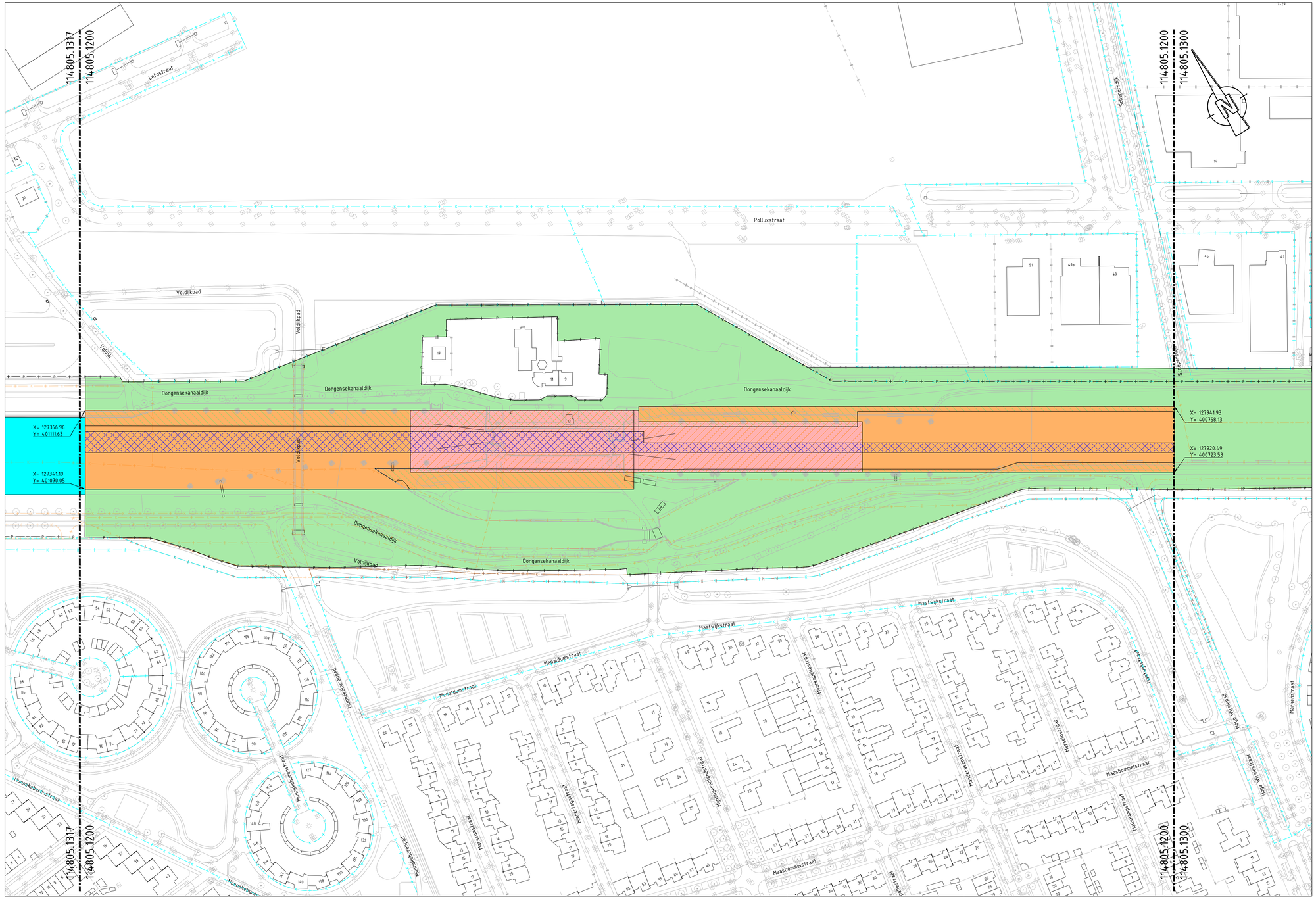

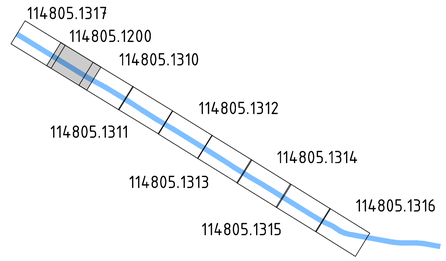

OVERZICHT

LEGENDA

- Plangrens/eigendomsgrens De Staat (Infrastructuur en Waterstaat)
- Kadastrale grens Rijkswaterschap
- Kadastrale grens gemeente Tilburg
- Kadastrale grens Brabantse Delta
- Maatregelvlak opvaardering Wilhelminakanaal en overig (o.m. sluiseiland en gemaal)
- Maatregelvlak baggerwerkwerkzaamheden Donge t/m Sluis II
- Maatregelvlak voorhavens
- Maatregelvlak sluisconplex
- Maatregelvlak sluisas

OPMERKINGEN

- Streefpeil bovenpand +7.70 m NAP
- Streefpeil benedenpand +5.15 m NAP
- Coördinaten in meters in het RD-stelsel
- Maatregelvlak betreft ruimtebeslag op maaiveldniveau

0 25m 50m

SCHAAL 1:1000

Witteveen+Bos

Wijz.	Getekend	Datum	Omschrijving

Opdrachtgever
Rijkswaterstaat
Project
Wilhelminakanaal Sluis II
Ontwerploop 3
Onderdeel
Ruimtebeslag Sluis II

CONCEPT 2 28-05-2020

Status	Concept	Getekend	H. Paalman	
Datum	28-05-2020	Gecontroleerd	M. Versluis	
		Goedgekeurd	D.J. Jasper Focks	
Schaal	Schaal	Projectcode	Tekeningnummer	Bladnummer
1:1000	A1-1050	114805	1200	1/1

Witteveen+Bos Raadgevende Ingenieurs B.V.
Van Twickelostraat 2 | Postbus 233 | 7400 AE Deventer | +31 (0)570 69 79 11 | www.witteveenbos.com | KvK 38020751

Bestandsnaam model: 114805-1310_20B03_Ruimtegeslik tekeat en Sluis III.dwg

Plotdatum: 5/28/2020 11:15