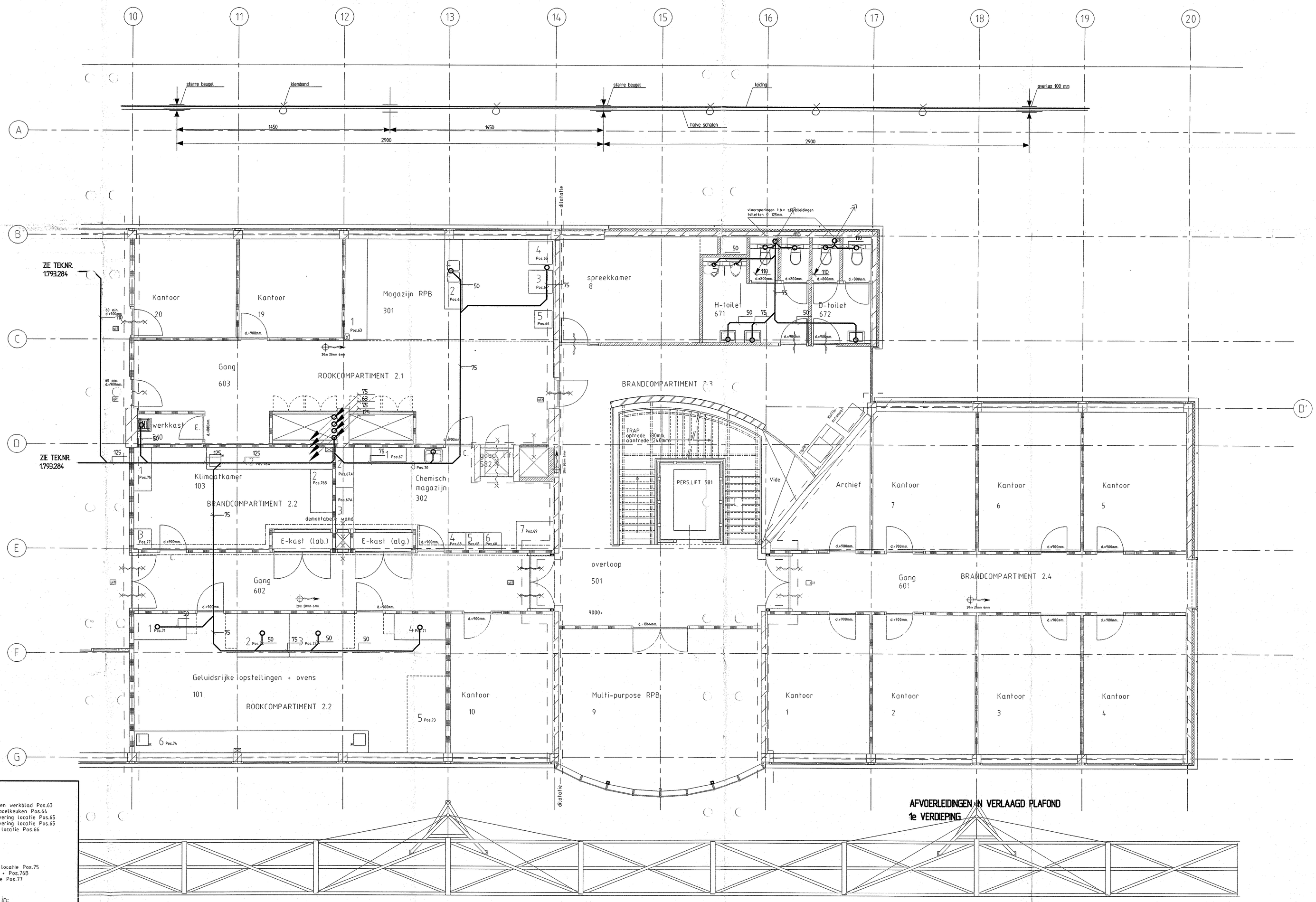

Magazijn RPB:

1 Werkbank met houten werkblad Pos.63
2 Keukenblok t.b.v. spoelkeuken Pos.64
3 Vaatwasmachine levering locatie Pos.65
4 Vaatwasmachine levering locatie Pos.65
5 IJsmachine levering locatie Pos.66

Klimaatkamer:

1 Droogkast levering locatie Pos.75
2 Lab. tafel Pos.76A + Pos.76B
3 MFT levering locatie Pos.77

Chemisch magazijn:

1 Brandveilige kast Pos. 67
2 Brandveilige kast levering locatie Pos. 67A
3 Brandveilige kast levering locatie Pos. 67A
4 Koelkast levering locatie Pos.68
5 Koelkast levering locatie pos.68
6 Vrieskast levering locatie pos.68
7 Opslagplaats t.b.v. afvalvaten lev. loc. Pos.69
8 Wastafel Pos.70

Geluidsrijke opstellingen en ovens:

1 Zuurkast Pos.71
2 Drive-in zuurkast Pos.72
3 Drive-in zuurkast Pos.72
4 Zuurkast Pos.71
5 Ovens levering locatie Pos.73
6 Laboratoriumtafel Pos.74

* = plaats oogdouche's in blad naast spoelbak

2e VERDIEPING

AS-BUILT

015	01			015.873	A4	2.009.826B	13
fact. no	fct. dpt	processg/-vrd	item code/tag no	project no	size	higher reference doc. no	part no

title: Afvoeren 2e verdieping
Stramien 10 t/m 20

fact./fact. dept: AKZO NOBEL CENTER RESEARCH
project: LAB. C1 ARNHEM

rev	date	by	dept	chkd
D				
C				
B	97-12-10	vBvS/MvdV	E-DU	
A	97-04-04	vBvS/MvdV	E-DU	
–	96-09-19	vBvS/MvdV	E-DU	

scale	dimensions in	Ann. grid	separate partition	doc. type	doctr.	location doc. no.
150	mm		No	51	LED	

AKZO NOBEL Engineering
© Akzo Nobel Engineering bv Arnhem, The Netherlands

doctr. no: A0- 1.793.285
sh. 1
Reason: 5BASELINE 97-12-10
TK-04 ACAD12/LEDTO/GENT.31
STA.N 2