

Marktconsultatie

# Non/ low-infill kunstgras SBC

Gemeente Son en Breugel

**Newæ**

Adviseurs &  
Ingenieurs voor  
de buitenruimte

## Colofon

---

Titel:	Marktconsultatie infillarm kunstgras SBC
Soort document:	Marktconsultatie
Projectnummer:	18NW25804
Ons kenmerk	180710 18NW25804
Opdrachtgever:	Gemeente Son en Breugel
Contactpersoon:	De heer F. Das

---

Status:	Definitief
Datum:	11 juli 2018
Auteur:	Paul Bruystens
Gecontroleerd:	Mijntje Mirande
Vrijgegeven:	Paul Bruystens

**Bilthoven**  
Rembrandtlaan 26-A  
3723 BJ Bilthoven  
+31 (0) 30 232 30 90

**Veghel**  
Poort van Veghel 4933  
Postbus 501, 5460 AM Veghel  
+31 (0) 413 24 66 01

**Diemen**  
Dalsteindreef 141  
1112 XJ Diemen  
+31 (0) 85 018 65 32

**Maastricht**  
Stationsplein 8-K  
6221 BT Maastricht  
+31 (0) 43 820 03 23

**newae.nl**

BTW NL 809887575 B01  
BANK NL 10 INGB 0666543003  
KVK 09095750

## Inhoud

1. Inleiding .....	3
1.1. Aanleiding .....	3
1.2. Gebiedsomschrijving .....	4
2. Marktconsultatie .....	5

## 1. Inleiding

### 1.1. Aanleiding

Voetbalvereniging SBC en de gemeente Son en Breugel gaan over tot het vervangen van 3 bestaande kunstgrasvelden. Alle velden zijn van rubber infill voorzien. De doelstelling van dit project is het duurzaam inrichten van sportpark Schuttersheide en het in stand houden van voldoende speelvelden voor voetbalvereniging SBC. De discussie rondom rubberinfill heeft de gemeente doen beslissen om geen rubber meer toe te passen en alternatieven te bekijken. Hierbij worden de mogelijkheden onderzocht voor het toepassen van non/ low-infill kunstgrasvelden.

Het sportpark bestaat naast de drie kunstgrasvelden uit 3 natuurgrasvelden en 1 beachveld. De drie kunstgrasvelden zijn in 2007 en in 2010 aangelegd. Rondom het hoofdveld is beregening aanwezig. De velden staan op de planning om te vervangen en zullen achter elkaar vervangen dienen te worden, om de behoefte van de vereniging te kunnen garanderen.

#### *Waarom toepassing non/ low-infill velden?*

De gemeente en vereniging streven naar een zo duurzaam mogelijke kunstgrasmat ter vervanging van de 3 huidige velden. Zij zijn van mening dat de tijd is aangebroken om over te gaan op de zogenaamde vierde generatie kunstgras. VV SBC stelt daarvoor het sportpark beschikbaar om een proeflocatie voor leveranciers en aannemers te zijn waarbij de nieuwste generatie infill-arme kunstgrasvelden aangelegd kunnen worden. De belangrijkste argumenten zijn: geen infill is duurzaam doordat de mat alleen uit zijn eigen component bestaat. Hierdoor is hergebruik / Cradle to Cradle toepasbaar.

De toepassing van non/ low-infill is in de optiek van de opdrachtgever een kunstgrasmat met eventueel een beperkte toevoeging van zand. Een toepassing van een ander materiaal voor verbetering van de stabiliteit of bespeelbaarheid is geen optie.

## 1.2. Gebiedsomschrijving

VV SBC is gelegen op sportpark Schuttersheide aan de Afrikalaan 2 in Son en Breugel.

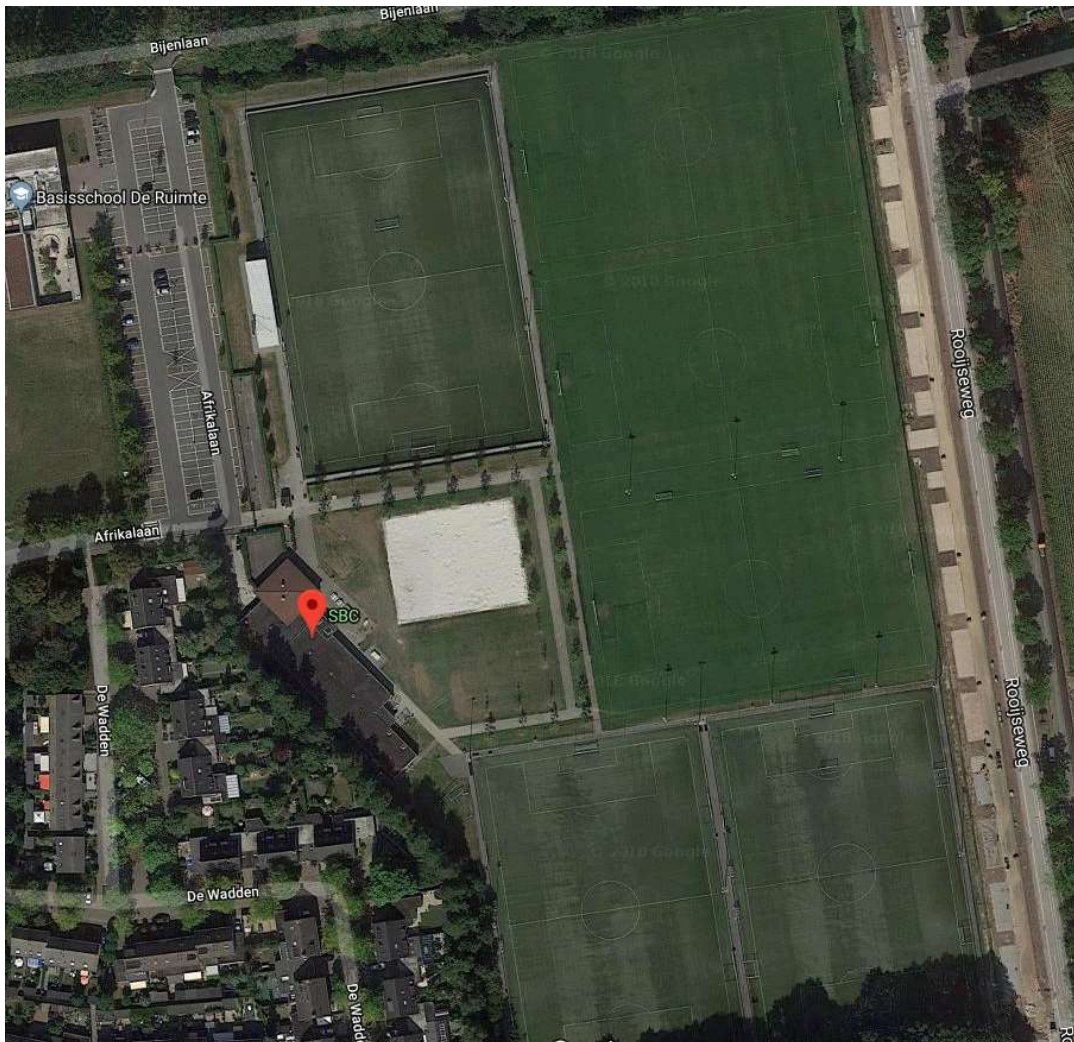

Figuur 1 Plattegrond sportpark SBC in Son en Breugel (bron: Google Maps)

## 2. Marktconsultatie

Voor de marktconsultatie zijn de volgende 12 vragen waar wij graag antwoord op ontvangen.

- Vraag 1: Hebt u interesse en de mogelijkheid om voor medio november op het sportpark 3 non/low-infillvelden aan te leggen?
- Vraag 2: Wat zijn de levertijden en planning voor aanleg? De velden dienen na elkaar vervangen te worden, waardoor er minstens 2 kunstgrasvelden continu beschikbaar zijn? Aanvang werkzaamheden is voorzien vanaf de herfstvakantie (regio zuid: 13 t/m 21 oktober)
- Vraag 3: Is het mogelijk om een gekeurd en gecertificeerd speelveld aan te leggen? Zijn de speelvelden direct na aanleg speelgerechtigd volgens de normen van de KNVB?
- Vraag 4: Heeft u een referentieveld aangelegd? Kunt u een naam en adres en contactpersoon opgeven van uw referentieveld en is dit veld te bezoeken/ te gebruiken in de periode augustus/ begin september 2018?
- Vraag 5: Wat is volgens u een objectieve meetmethode om de slidingvriendelijkheid te testen?
- Vraag 6: Wat is volgens u de beste fundering, e-layer, foamplaten, tiles, etc.?
- Vraag 7: Wat is uw mening over een taakstellend budget van €1.050.000. Dit is inclusief de onderhoudskosten voor het specialistisch onderhoud voor de komende 10 jaar.
- Vraag 8: Het speelveld moet een levensduur van 10 jaar hebben. Kunt u dit garanderen?
- Vraag 9: Kunt u een voorstel doen voor procesafspraken indien de velden niet voldoen aan de eisen en aan de wensen van de vereniging (en hoe maken we dit objectief)? Van belang is om te weten hoe de velden beoordeeld worden en wie een objectief en onafhankelijk advies op kan stellen.
- Vraag 10: Wat is uw mening over een bonus-malus regeling, waarbij uitgegaan wordt van een levensbestendigheid van 10 jaar?
- Vraag 11: Wat zijn volgens u de noodzakelijke onderhoudswerkzaamheden? En welke werkzaamheden zijn door een vereniging/ gebruiker zelf uit te voeren, zonder dat dit gevolgen voor de garantie heeft?
- Vraag 12: Is naar uw mening het gebruik van beregening noodzakelijk? Wat is uw bijdrage daarin bij een proefopstelling waar het hoofdveld van beregening is voorzien?