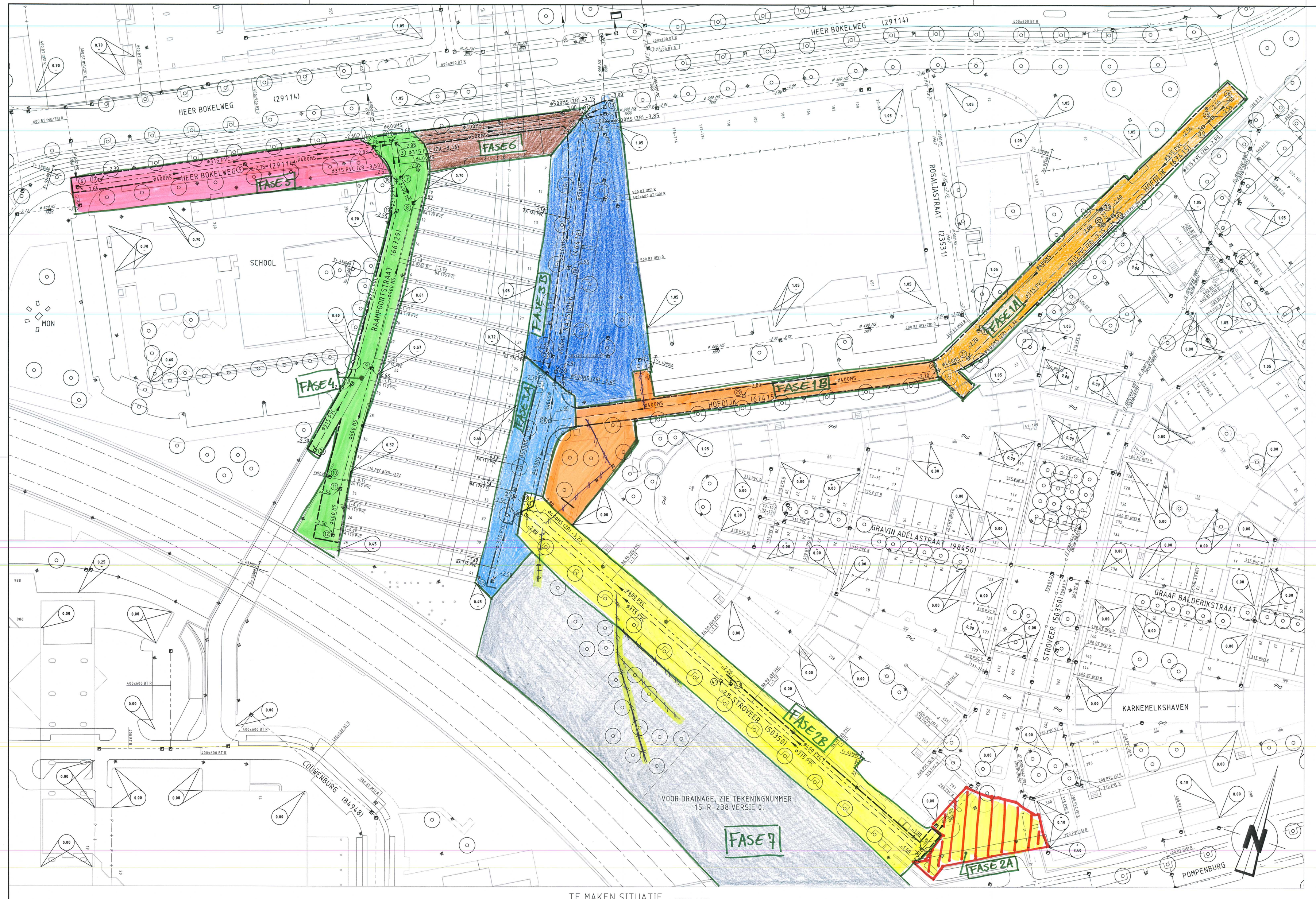

TE MAKEN SITUATIE SCHAAL 1:500

OPMERKINGEN

- Maten in meters, tenzij anders vermeld
- Peilmaten in meters t.o.v. N.A.P., tenzij anders vermeld
- Diameters in millimeters, tenzij anders vermeld

0 5 10 15 20m

VERKLARING

- bestaande toestand
- bestaande kantopsluiting
- best. toestand, die vervalt
- te maken toestand
- bestaand gebouw
- best. gebouw dat vervalt
- overbouwing
- nieuw gebouw (gepland)
- as
- hekwerk
- haag
- uitgifteegrens
- vastgestelde hoogte
- tijdelijke hoogte
- gemeentegrens
- werkgrens
- kredietgrens
- water
- gras
- beplanting
- bestaande boom
- toekomstige boom
- te verwijderen boom
- talud
- bestaande beschoeiing
- nieuwe beschoeiing
- bestaande as waterkering
- best as waterkering,die vervalt
- nieuwe as waterkering
- tijdelijke as waterkering
- leidingstrook
- spanmast/spanmast met ov
- paal voor signalisatie/lichtmast
- verkeersbord
- geleiderail
- keerwand/damwand
- peilbuis
- bouwrijp te maken terrein

- bestaand gemengd riool met put en berrie
- te leggen gemengd riool met put
- bestaand VWA riool met put en berrie
- te leggen VWA riool met put
- bestaand HWA riool met put
- te leggen HWA riool met put
- bestaande singelverbinding met put
- te leggen singelverbinding met put
- bestaand infiltratie riool met put
- te leggen infiltratie riool met put
- bestaand pers riool met put
- te leggen pers riool met put
- bestaand drainage riool met put
- te leggen drainage riool met put
- te verwijderen riool
- te vervallen/vol te schuimen riool
- te relinen bestaand riool
- stroomrichting
- 01 putnummers tbv te maken putten
- ø 400 MS ø 400 MS diameter en type buis (bestaand / aan te leggen)
- 74-10-R-245 (1985) tekeningnummer en jaar van aanleg bestaand riool
- -1.00 -1.00 (1980) schouwpeil met jaar van schouw en projectpeil b.o.b.
- +0.00 aanlegpeil b.o.b.
- +0.00

- overstort
- talutbak
- pompput
- collecteurriool
- gemaal
- afsluiter
- singelpeil
- te maken afstopping
- doorsputt put
- 2.80/2.845/2.84 huisaansluitleiding met hoogte onderkant buis en wijze van aansluiting: -zijaansluiting 90° -zijaansluiting 45° -bovenaansluiting
- 1.50 bestaande maaiveldhoogte
- 3.50 te maken maaiveldhoogte
- te verwijderen object
- B wijzigingspijl

REVISIE

m.m.

gelegd riool met gemeten afstand

Rioolkaart : G29
Bemalingsdistrict: Noorden (06)

SITUATIE

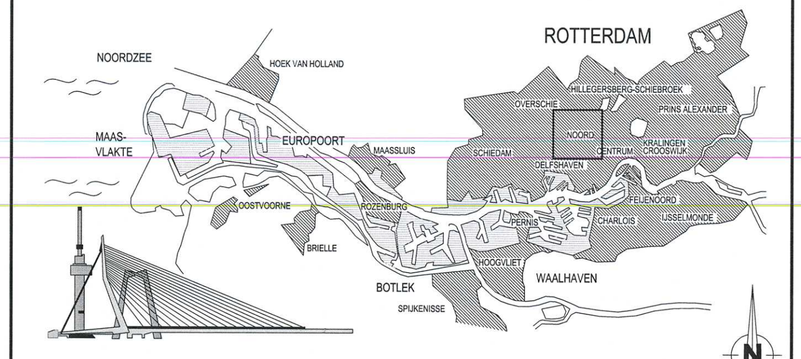

WOONGEBIED
HAVEN- EN INDUSTRIEGEBIED

0 5 10km

VERSIE

f			
e			
d			
c			
b			
a	Bestelsbijlage	A.L.	30-1-13
VERSIE	OMSCHRIJVING	TEKENAAR	DATUM

BESTANDSNAAM : PROJECTCODE : VERWIJZING :

Gemeente Rotterdam
Gemeentewerken
Ingenieursbureau

GALVANISTRAAT 15
POSTBUS 6633
3002 AP ROTTERDAM
TELEFOON : 010 4893368
TELEFAX : 010 4894262

Noord

Agniesebuurt
Hofbogen Station Hofplein

FASERINGSTEKENING

BEHOORT BIJ : NUMMER :	DOCUMENTSOORT TEKENING
GEOGRAFISCHE CODE : 05-15-13	
FORMAAT : 594 x 1050	BLAD 1 VAN
SCHAAL : 1:500	1 BLADEN
TEKENINGNR. :	
WIJK/PROJECTCODE - SOORT - VOLGNR.	VER.

GETEKEND:	GECONTROLEERD:	GEAUTORISEERD:	
A. Langerak. PARAAF	A. Langerak PARAAF/DATUM	H. Schrijver PARAAF/DATUM	b/m 3-1-13

K:\SOURISTAD_PROJECTEN\NOORD\HOFBOGEN - STATION HOFPLEIN\2_VOORBEREIDING\3_PROJECTRESULTATEN\TEKENINGEN\RIOLERING\CONCEPT