Informatiebijeenkomst - CRS

Selectieleidraad Europese aanbesteding voor het project:

CRS Cameratoezicht Rotterdam Seasport ten behoeve van het Havenbedrijf Rotterdam N.V.

Projectnummer: 180695 (HbR-projectnr. I.001141)

Havenbedrijf Rotterdam N.V.
Bart Stoekenbroek en Saskia Slabbekoorn, Inkoop
Alex de Jong, CRS IT Coördinator
Jeroen van Meel, Project Manager
Albert Pols, CRS Architect

/HbR/CRS/APols/Selectieleidraad/Informatiebijeenkomst_CRS/Toelichting/CRS-201/20180501_V1.0

Port of Rotterdam

Informatiebijeenkomst - CRS

Agenda

1)	Welkom	Alex de Jong
2)	Aanleiding	Albert Pols
3)	HbR	“
4)	Stakeholders	“
5)	Doel Camerabewaking Rotterdam Seaport	“
6)	Project CRS en scope	“
7)	Aanbestedingsprocedure	Albert/Alex
8)	Vragen	Allen
9)	Afsluiting	Alex/Bart

SEAPORT

Port of Rotterdam

Aanleiding - CRS

Veilige haven
Een veilige haven is van groot belang voor alle betrokken partners.
CRS sluit aan bij en versterkt tal van bestaande maatregelen en initiatieven

Pilot CRS Sluisjesdijk
Positieve evaluatie (2016)

Haventafel 2017
Noodzaak voor cameratoezicht in het HIC vastgesteld door alle partners.

Planning
2018 – 2020: uitrol CRS over HIC
Start realisatie 2018, exploitatie t/m 2025

Port of Rotterdam

Rotterdamse haven: Motor van de economie

- Havengebied : 12.643 ha (netto 5,978 ha)
- Werkgelegenheid : 180.000 mensen*
- Toegevoegde waarde: € ± 21 miljard (3,2% BBP)*
- Aantal bedrijven : 3.000 bedrijven
- Grootste haven van Europa, 9e haven wereldwijd
- Overslag : 467,4 mln. ton
  13,7 mln. TEU (containers)
- Diepgang : tot 75 ft (= 24 m)
- Bezoeken (2017) : Zeeschepen: 30,000
  Binnenvaart : 105,000

* Bron: Erasmus Universiteit

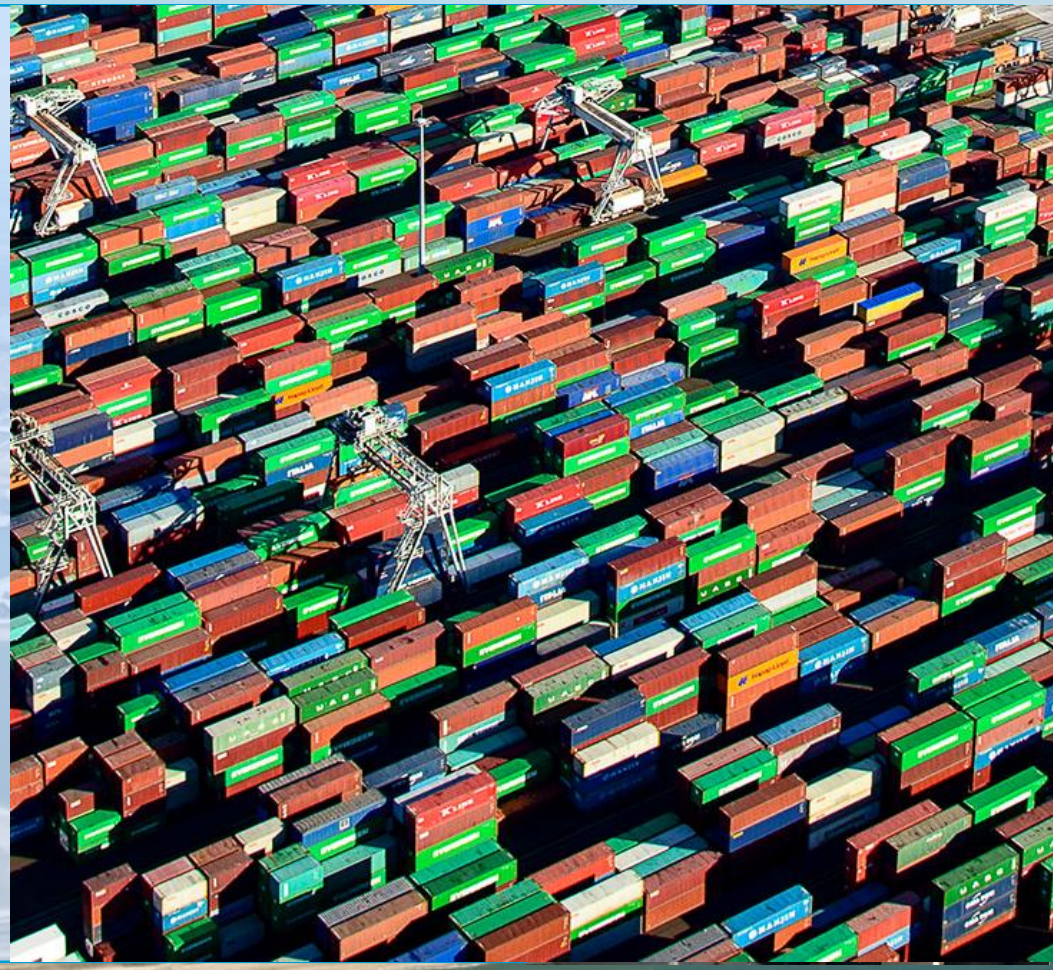

Port of Rotterdam

HbR digitalisering en energietransitie

- Havenbedrijf in een veranderende wereld:
  - bestaande sectoren blijven faciliteren en ondersteunen
  - nieuwe business stimuleren
- Havenbedrijf is:
  - beheerder,
  - ontwikkelaar,
  - facilitator,
  - aanjager en soms
  - mede-investeerder
- Doel:
  - versterken concurrentiepositie, bedrijven

Port of Rotterdam

Ontwikkeling haven

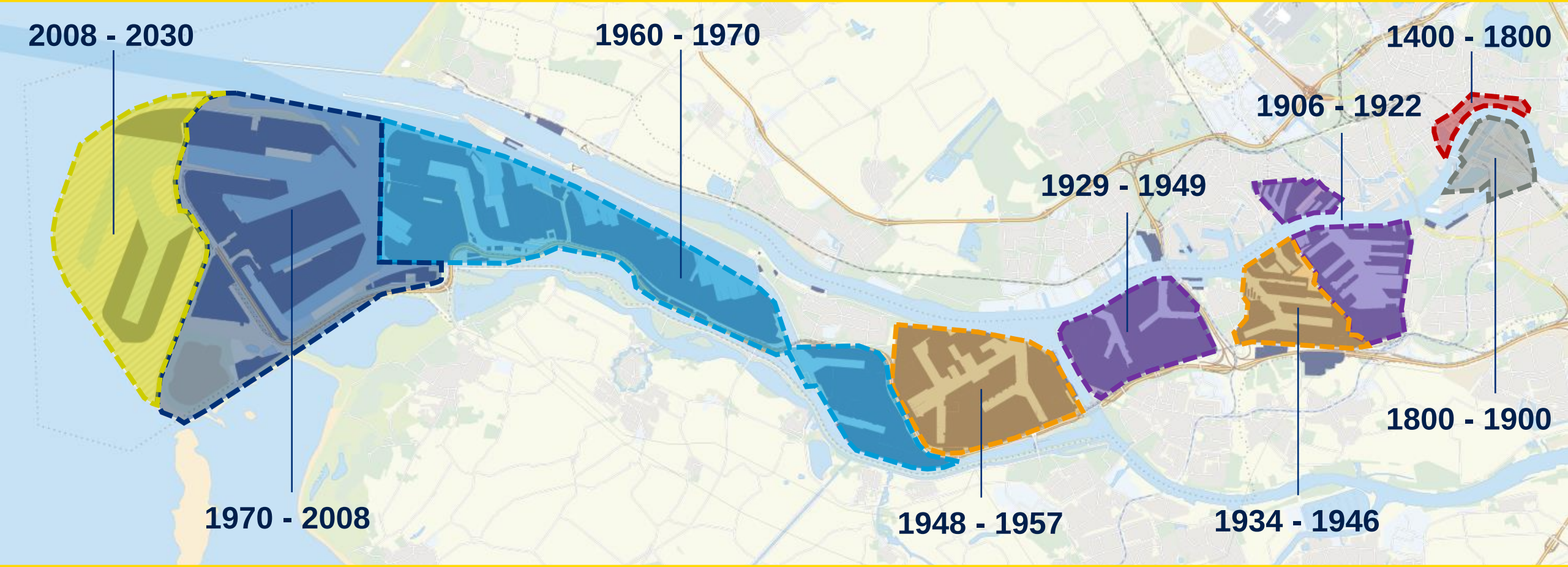

Port of Rotterdam

Haven- en industriegebied

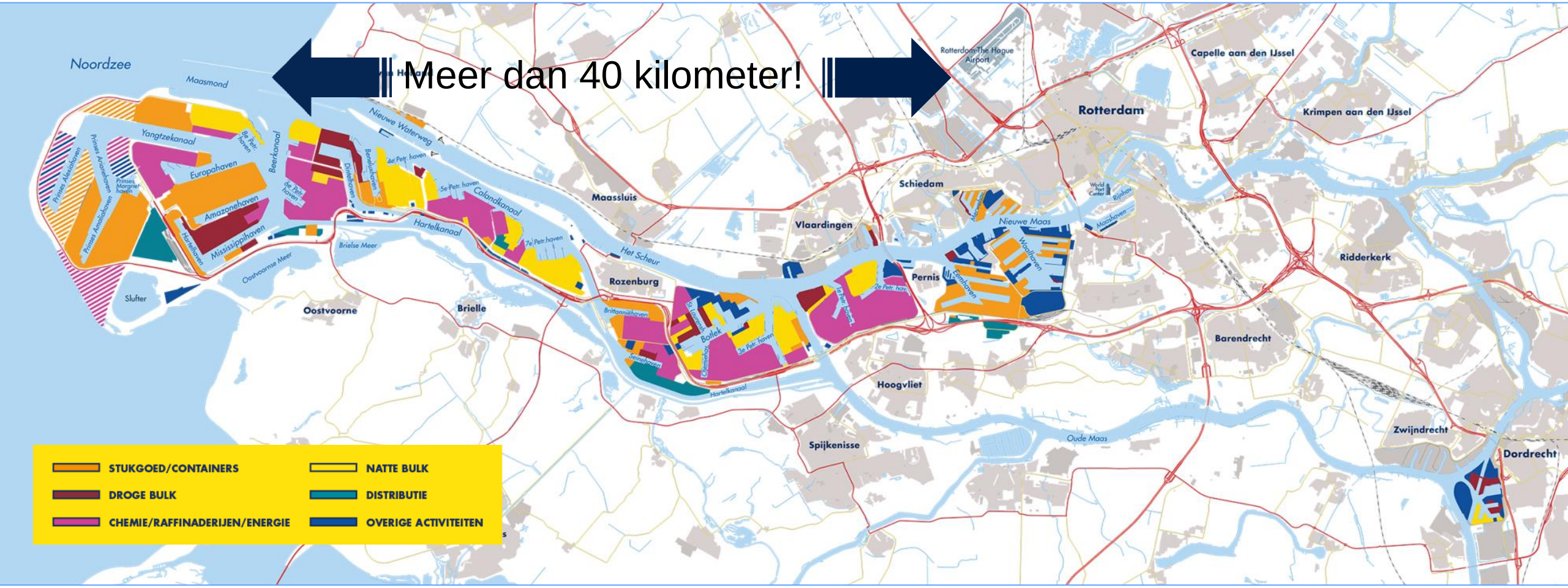

Port of Rotterdam

Havenbedrijf Rotterdam

Safety

Service

Efficiency

Port of Rotterdam

Stakeholders en doelen - CRS

Havenbedrijf
Versterken concurrentiepositie van de Rotterdamse haven

HbR / DHMR (Divisie Havenmeester Rotterdam)
Nautische veiligheid en doorstroming

Douane
Bevorderen veiligheid, integriteit en fiscaliteit van grensoverschrijdend goederenverkeer

Deltalinqs
Versterken concurrentiekracht, duurzame groei en maatschappelijk/politiek draagvlak

Zeehavenpolitie
Handhaven veiligheid haven en haventerreinen

Gemeente Rotterdam
Handhaven openbare orde en veiligheid

Historisch perspectief

- Platform overleg (Douane, Deltalings, Poli
- Gezamenlijke en integrale
- Term of Reference
- Voorwaarden en regelgevin
- Pilot gebied
- Platform akkoord voor haven
- Roadmap, kenmerken en uitg
- Convenant , financiële afsprak
- Aanbesteding, inrichting, behee
- Fasering, roadmap en vervolgst

Project: Cameratoezicht Rotterdam Seaport

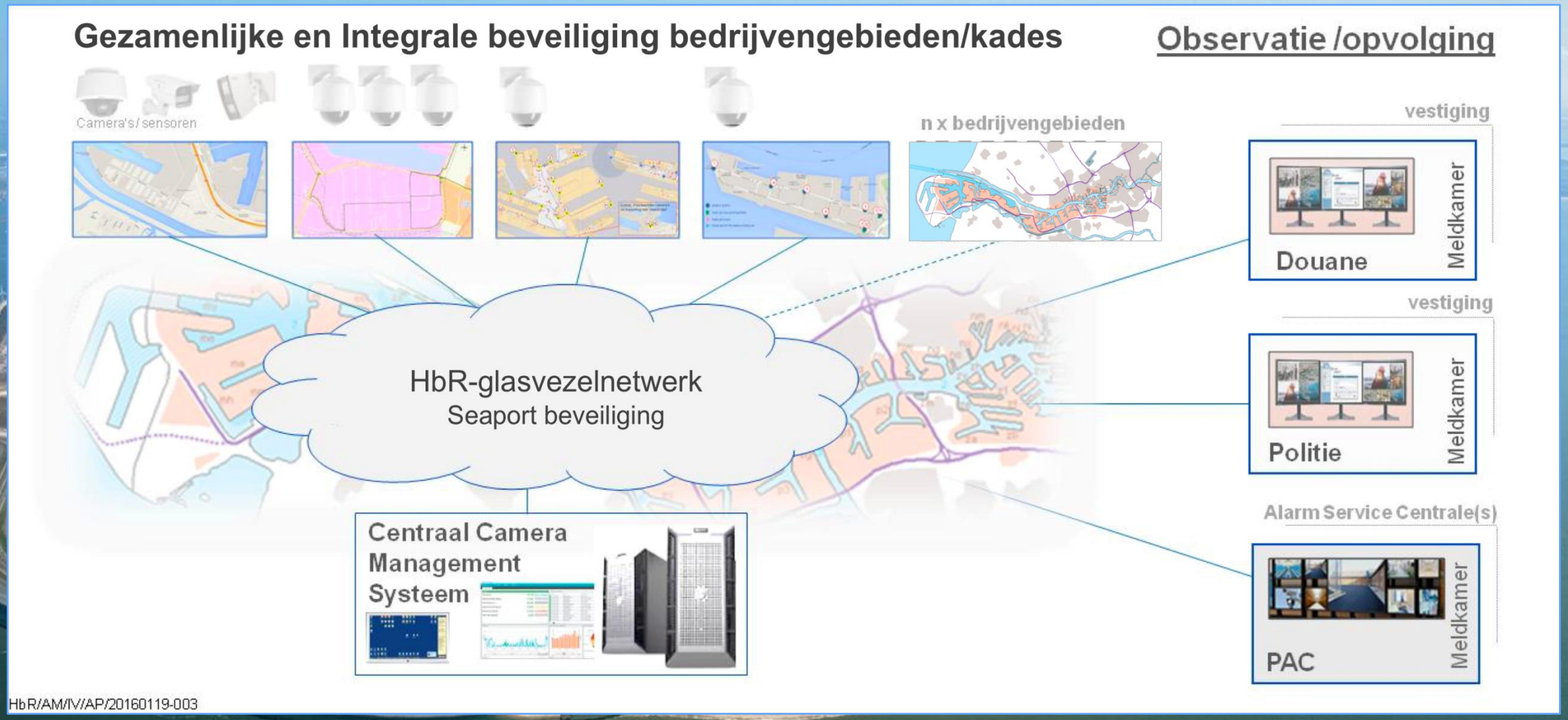

Doel Camerabewaking Rotterdam Seaport

- Gezamenlijke integrale aanpak
- Wegingsfactoren veiligheidsituatie/risicoprofiel
- Verhogen van het veiligheidsniveau binnen het havengebied
- Gerichte aanpak beveiliging bedrijvengebied(en) en kades
- Integriteit van de goederenstroom, handhavings- en recherchetaken
- Gebruik maken van dezelfde middelen en techniek
- Opsporing strafbare feiten
- Vermindering van de criminaliteit
- Veiligheid bedrijfs- en bedrijventerreinen
- Verbetering vestigingsklimaat

Douane Belastingdienst · Deltalinqs · POLITIE · Gemeente Rotterdam · Port of Rotterdam

Project: Cameratoezicht Rotterdam Seaport

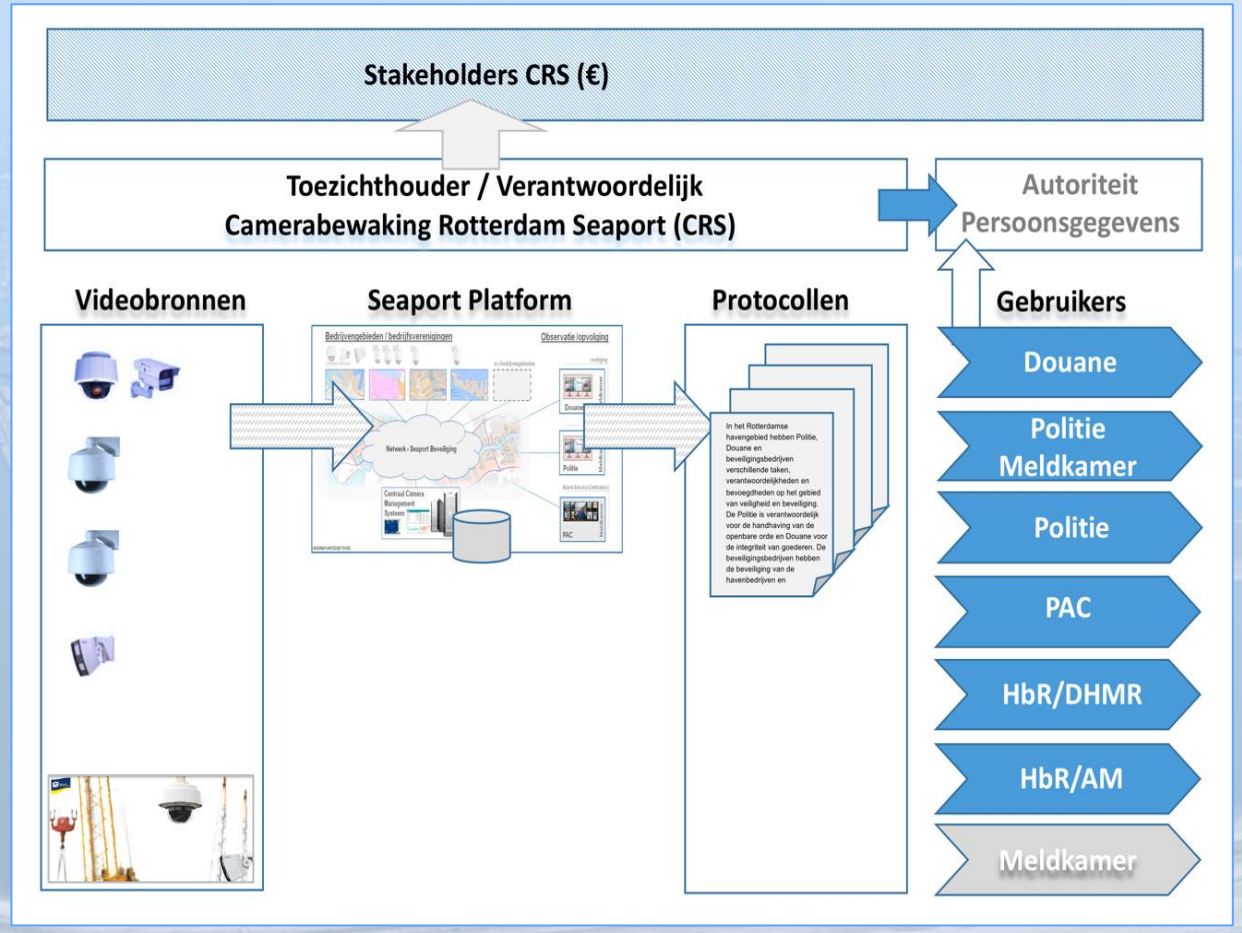

Project: Cameratoezicht Rotterdam Seaport

Projectscope integrale oplossing

Videobronnen Netwerk

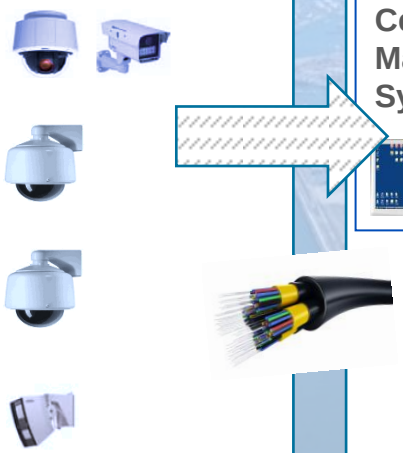

Seaport Platform

Meldkamer software
Cameramanagement
Video-analytics
ANPR blacklist

Protocollen

Observatie Opvolging

Gebruikers, videowall

Project: Cameratoezicht Rotterdam Seaport

Toelichting van projectscope integrale

- Turnkey levering (gefaseerde uitrol) voor het plaatsen van circa 227 camera's
- HbR – glasvezelnetwerkverbindingen binnen de CRS scope maar onder verantwoordelijkheid van BAM (mantelovereenkomst)
- Voorstel voor het beheer en onderhoud
- Het observeren/uitlezen valt buiten de scope van deze aanbesteding
- Levering van de CRS oplossing op basis van een raamovereenkomst

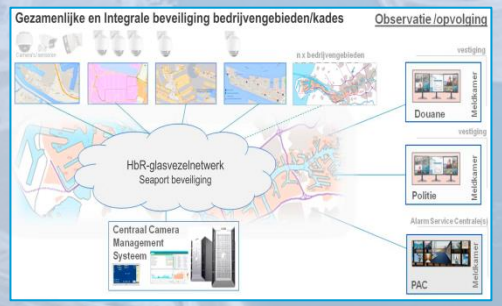

- camera's, detectie middelen masten, behuizing
- de aansluiting op het HbR glasvezelnetwerk en op het stroomnet
- transport van beelden, te activeren glasvezelnetwerk en opslag.
- levering hardware en software als integrale oplossing t.b.v. verwerking en analyse beelden
- Incident- en management rapportage

Scope: Cameratoezicht Rotterdam Seaport

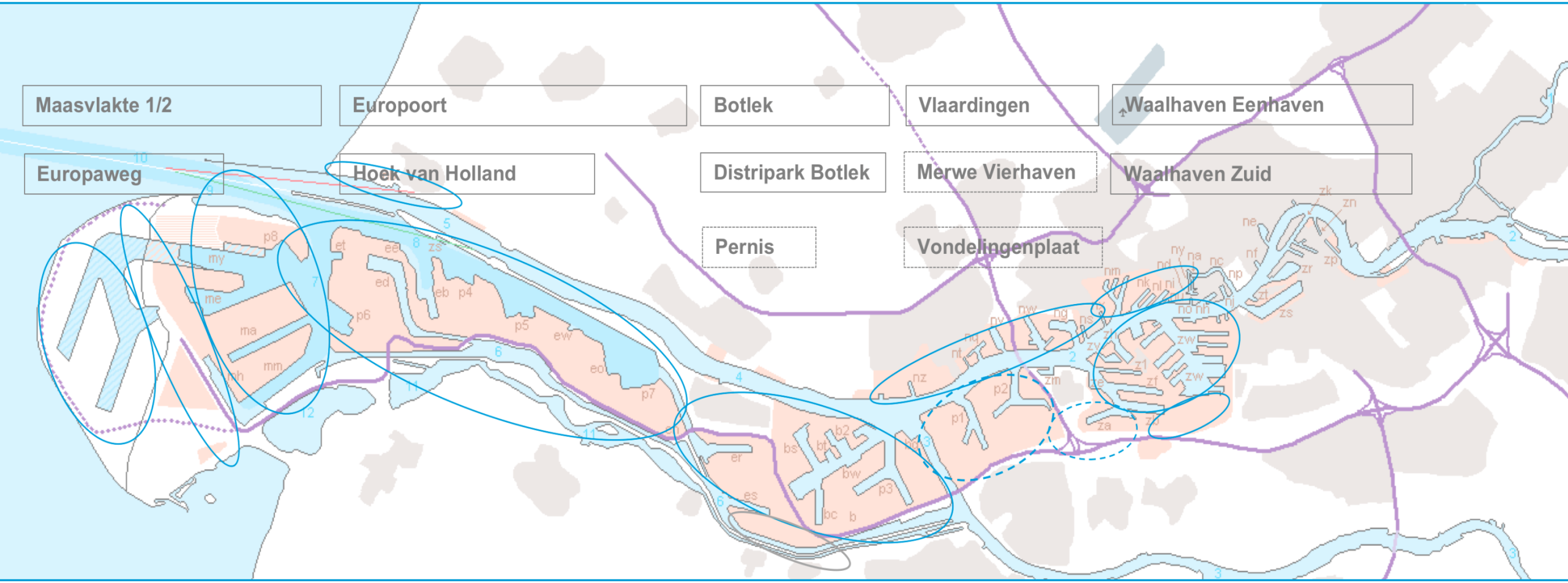

Noot:
- Observatie havengebied: toegangswegen/kruispunten direct grenzend aan- en zicht op bedrijvenlocaties en bedrijventerreinen/kades
- Observatie/signalering: virtuele surveillance meldkamer i.c.m. toekomstige proactieve signalering a.h.v. analyse historische en actuele data
- Alarmopvolging: Meldkamer Politie, Douane (gezamenlijke en integrale veiligheidsaanpak)

Douane Belastingdienst · Deltalinqs · POLITIE · Gemeente Rotterdam · Port of Rotterdam

Planning realisatie

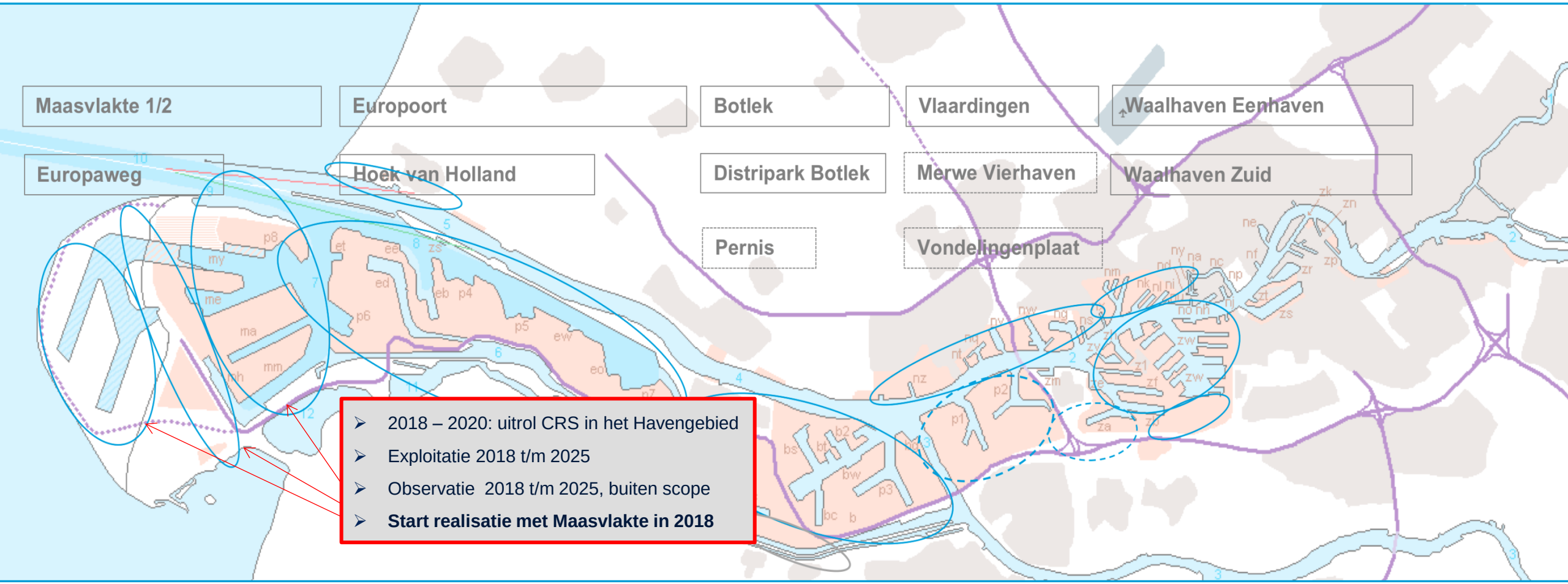

- 2018 – 2020: uitrol CRS in het Havengebied
- Exploitatie 2018 t/m 2025
- Observatie 2018 t/m 2025, buiten scope
- **Start realisatie met Maasvlakte in 2018**

Noot:
- Observatie havengebied: toegangswegen/kruispunten direct grenzend aan- en zicht op bedrijvenlocaties en bedrijventerreinen/kades
- Observatie/signalering: virtuele surveillance meldkamer i.c.m. toekomstige proactieve signalering a.h.v. analyse historische en actuele data
- Alarmopvolging: Meldkamer Politie, Douane (gezamenlijke en integrale veiligheidsaanpak)

Douane Belastingdienst · Deltalinqs · POLITIE · Gemeente Rotterdam · Port of Rotterdam

Doel van de Selectieleidraad

Toelichting over de selectieleidraad

- Informatie over de opdracht en aanbestedingsprocedure
- Vorm van de aanbesteding, niet-openbare Europese aanbestedingsprocedure met voorselectie
- Geschiktheidseisen van gegadigden
- Selecteren van 5 gegadigden voor het doen van een inschrijving

Tabel 2 Vormvereisten, uitsluitingsgronden en selectiecriteria

Eis (zie ook UEA)	Aanduiding: eis of criterium	opmerking
	Vormvereisten	
Deel II /III	Aanmelding in Nederlandse taal	-
	Aanmelding compleet	-
	Aanmelding op tijd	-
	Combinatieovereenkomst met organisatieschema	Alleen bij aanmelding met een combinatie
	Verklaring van gezamenlijke en hoofdelijke aansprakelijkheid	Alleen bij aanmelding met een combinatie
	Beroep op natuurlijke persoon of rechtspersoon conform gesteide en van toepassing zijnde uit artikel 11 ARN 2016	Bij beroep op derde
Deel III	Uitsluitingsgronden	Voor zover van toepassing verklaard in UEA
Deel IIIA	Gronden die verband houden met strafrechtelijke veroordelingen	
Deel IIIB	Gronden die verband houden met de betaling van belastingen en sociale premies	
Deel IIIC	Gronden die verband houden met insolventie, belangenconflicten of beroepsfouten	
Deel IV	Selectiecriteria/Knock out	Voor zover uiteengezet in paragraaf 3.5
	1. Verzekering	
	2. KvK	
	3. Minimale jaaromzet € 2.000.000,-	
	4. Ervaringen: aantoonbaar 3 afgeronde referentieprojecten in de afgelopen 5 jaar waarin één of meer van de 6 kerncompetenties getoond worden (zie par. 3.5 ad 4)	
Deel V	Beperking van aantal gekwalificeerde gegadigden	Conform het beoordelingsmodel van paragraaf 3.6
	Beoordeling van de bedrijfscompetentie en ervaringsprojecten	

Tabel 3 Beoordeling referentieprojecten/(kern)competenties

	Punten	Weging
	40	100%
	8	20%
	4	10%
	4	10%
	6	15%
	10	25%
	8	25%

	punten	Weging
	20	100%
	2	10%
	2	10%
	4	20%
	4	20%
	6	30%
	2	10%

Douane Belastingdienst · Deltalinqs · POLITIE · Gemeente Rotterdam · Port of Rotterdam

Planning (selectiefase)

Datum / periode	Activiteiten
Selectiefase	
Dinsdag 24 april 2018	Publicatie van de selectieleidraad via Tenderned.nl
Dinsdag 1 mei 2018	Informatiebijeenkomst van 10:00 tot 12:00 uur,
Maandag 14 mei 2018 vóór 10:00 uur	Uiterste datum voor het indienen van vragen door gegadigden, t.b.v. eerste nota van inlichtingen.
Dinsdag 22 mei 2018	Beantwoording van de vragen, d.m.v. Nota van Inlichtingen
Maandag 4 juni 2018 vóór 10:00 uur	**Uiterste inleverdatum indienen aanmeldingen**
Maandag 4 juni 2018 na 10:00 uur	Opening van digitale aanmeldingen
Dinsdag 5 – vrijdag 8 juni 2018	Beoordeling aanmeldingen
Vrijdag 8 juni 2018	Bekendmaken van het selectievoornemen

SEAPORT

Douane Belastingdienst
Deltalinqs
POLITIE
Gemeente Rotterdam
Port of Rotterdam

Planning (gunningsfase)

***Gunningsfase**. Deze fase is niet in dit document beschreven, dat volgt in de Gunningsleidraad. Onderstaande planning is slechts ter indicatie.*	
Vóór woensdag 13 juni 2018	Ondertekenen en terugsturen van de Non Disclosure Agreement door de 5 geselecteerden
Woensdag 13 juni 2018	Versturen gunningsleidraad aan geselecteerde partijen
Maandag 25 juni 2018 vóór 10:00 uur	Vragen indienen t.b.v. Nota van Inlichtingen
Woensdag 27 juni 2018	Publiceren NvI
Woensdag 11 juli 2018 vóór 10:00 uur	**Uiterste inleverdatum indienen inschrijvingen**
Maandag 16 juli 2018 en dinsdag 17 juli 2018	Interview/demonstratie/pitch door leveranciers bij HbR (adres: XXXX te Rotterdam)
Maandag 23 juli 2018	Bekendmaking voornemen tot gunning
Stand still periode	13 augustus 2018

SEAPORT

Douane Belastingdienst
Deltalinqs
POLITIE
Gemeente Rotterdam
Port of Rotterdam

Referentieprojecten en (kern)competenties

Organisatie

- Proven technology
- ISO 27001
- AVG compliant
- Innovatief karakter
- Projectmatige aanpak
- Beheer organisatie

Referentie projecten

- Schaal
- Aansluiting met CRS
- Turnkey uitvoering
- Projectmatige aanpak
- Software component en integratie
- Security end-to-end

Referentieprojecten en (kern)competenties

Vragen over de selectieleidraad (aanvullend schriftelijk indienen)?

Disclaimer: Deze bijeenkomst heeft een informatief en toelichtend karakter, er zal in dat kader een verslag worden gemaakt van deze informatiebijeenkomst, aan mondeling gegeven antwoorden kunnen echter geen rechten worden ontleend. Voor het stellen van vragen waarop een bindend antwoord gewenst is hebben gegadigden de ruimte tijdens de nota van inlichtingen.

SEAPORT

Douane Belastingdienst
Deltalinqs
POLITIE
Gemeente Rotterdam
Port of Rotterdam

Informatiebijeenkomst - CRS

Dank voor uw aandacht

Alex de Jong, Bart Stoekenbroek en Albert Pols
Port Development & Procurement
Havenbedrijf Rotterdam N.V.

World Port Center
Postbus 6622
3002 AP Rotterdam

Backup sheets

Organogram Havenbedrijf Rotterdam

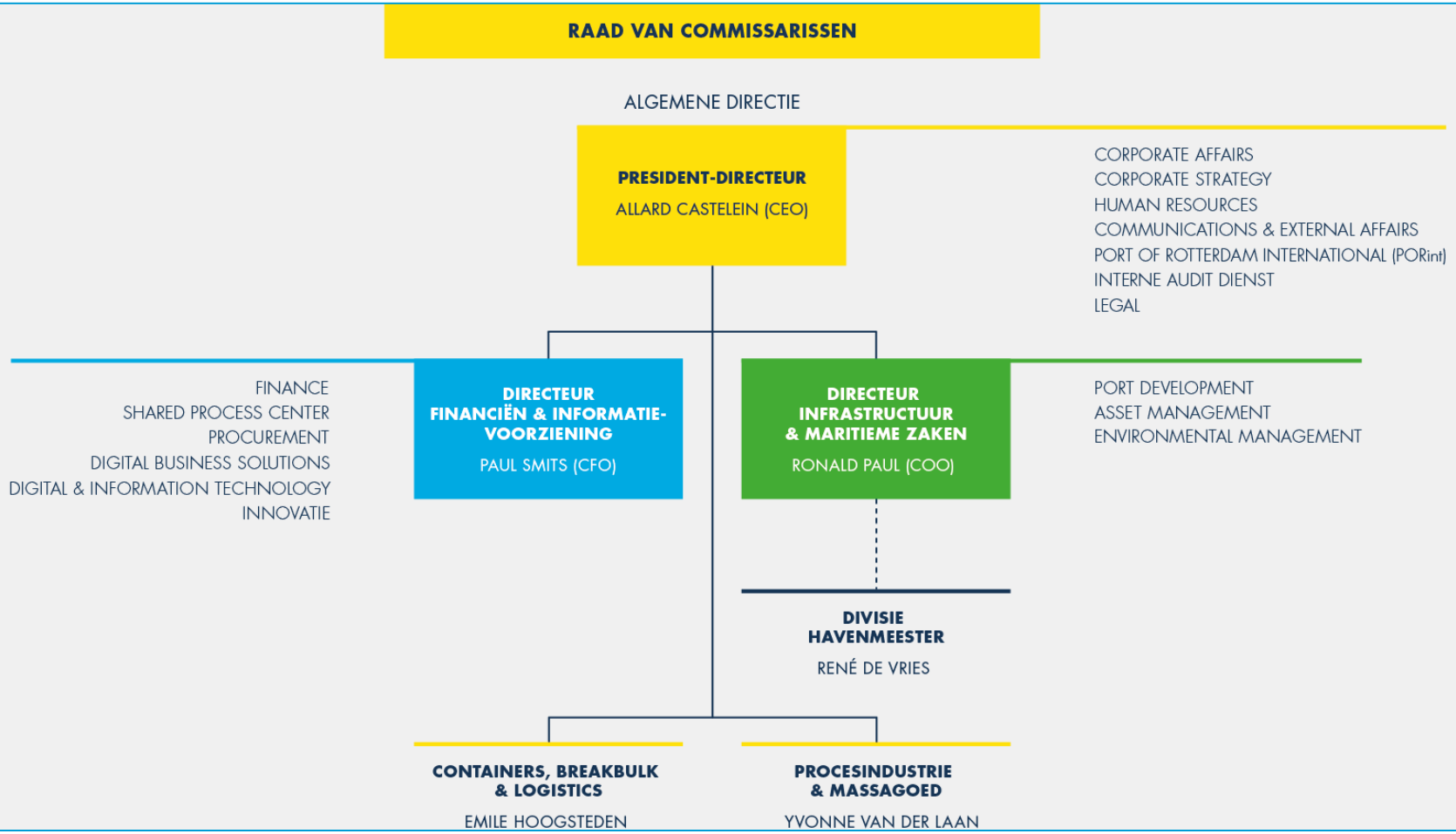

Port of Rotterdam