VLAARDINGENLAAN

2E ETAGE

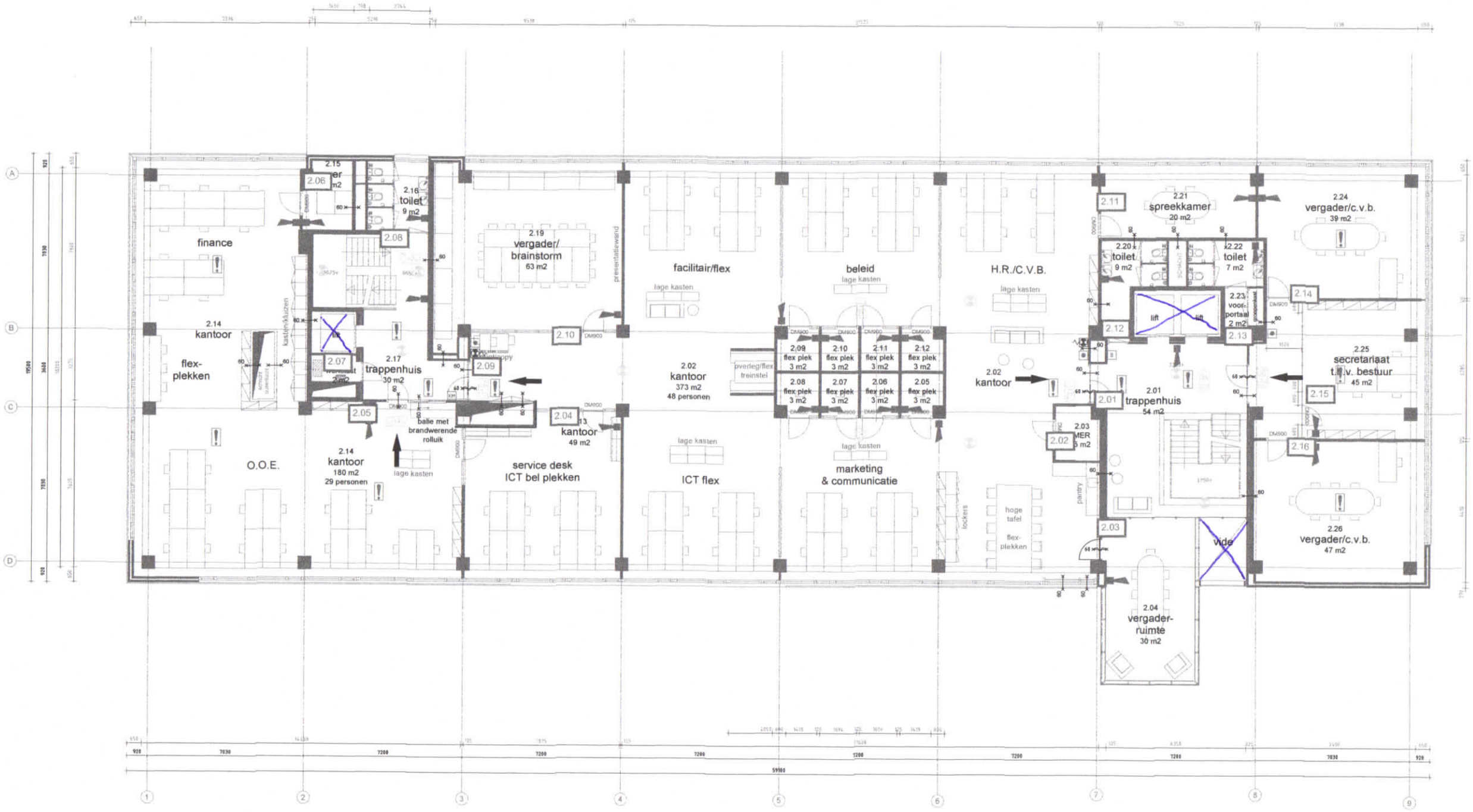

- 2e verdieping - nieuw
(6650 +P)

Renvooi:

- Vluchtweg
- brandscheiding WBDBO 60 minuten
- deur zelfsluitend
- Peilmaat t.o.v. maaiveld
- Vluchtwegarmatuur pictogram rechtdoor
- Vluchtwegarmatuur pictogram rechtsaf
- Noodverlichtingsarmatuur in/aan plafond
- Noodverlichtingsarmatuur aan wand
- BMC Brandmeldcentrale
- Automatische brandmelder optisch
- Automatische brandmelder thermodifferentiaal
- Handbrandmelder
- KM Kleefmagneet
- Akoestische signaalgever (slow-whoop)
- B Aansluiting droge bluleiding
- Brandslanghaspel (25m)

Algemene gegevens 2e verdieping:

- hoogte boven maaiveld P = 6650+
- totaal gebruiksoppervlak 1.021 m2
- totaal maximaal aantal personen 100

Brandveiligheidsinstallaties:

- In het gebouw is een brandmeldinstallatie aanwezig op basis van niet automatische bewaking, aangevuld met ruimtebewaking in samenvallende vluchtwegen (doordlopende einden).
  De brandmeldcentrale is geplaatst in de entree op de begane grond.
  Doormelding vindt plaats naar een PAC.
  Handbrandmelders zijn geplaatst nabij de brandslanghaspels.
- Deuren in verkeersruimten geplaatst in een brandscheiding, zijn voorzien van kleefmagneten zodat de deuren in normale toestand open blijven staan. Bij een brandmelding worden de deuren dichtgestuurd.
- In alle verblijfsruimten en verkeersruimten zijn akoestische signaalgevers aanwezig. De ontruimingsinstallatie wordt aangestuurd door de brandmeldcentrale.

- Indien niet nader aangegeven zijn vluchtdeuren te openen door lichte druk.

ROC TOP

bbth

Opdrachtgever: ROC TOP		Discipline:	
		Fase:	Gebruiksmelding
Projekt: Gebouw Lumen Vlaardingenlaan 15 Amsterdam		Wijziging:	Datum:
		Wijziging:	Datum:
Omschrijving: Gebruiksmeldingstekening 2e verdieping		Wijziging:	Datum:
		Wijziging:	Datum:
Getekend: F.R.H.	Datum: 19-07-2016	Schaal: 1:100	Formaat: A1
		Wijziging:	Datum:

TRAJECT

Hercurion 28 6903 PZ Zevenaar
Postbus 87 6900 AB Zevenaar
Telefoon 0316) 296 111
Fax 0316) 296 110

Projektnr.: 5420

Tekeningnr.: GM02

Filename: 5420 GM02