

Begane grond - te slopen
 schaal: 1 : 100

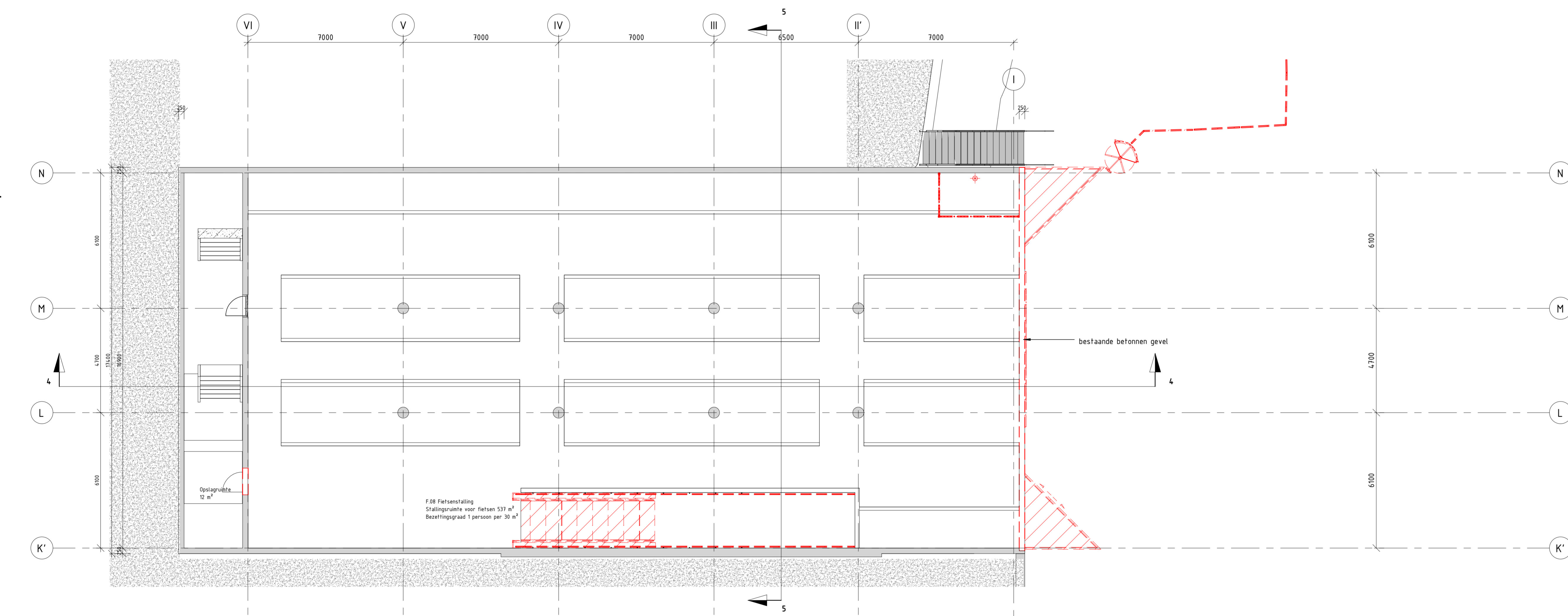

1ste verdieping - te slopen
 schaal: 1 : 100

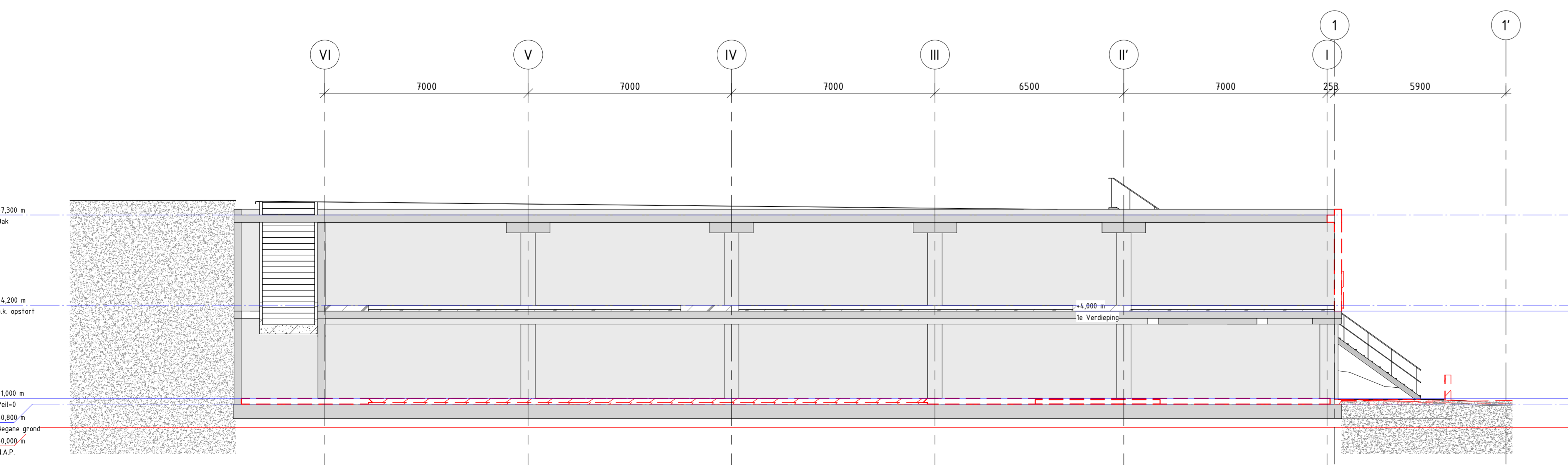

Doorsnede 4 van blad D0-F-B-03
 schaal: 1 : 100

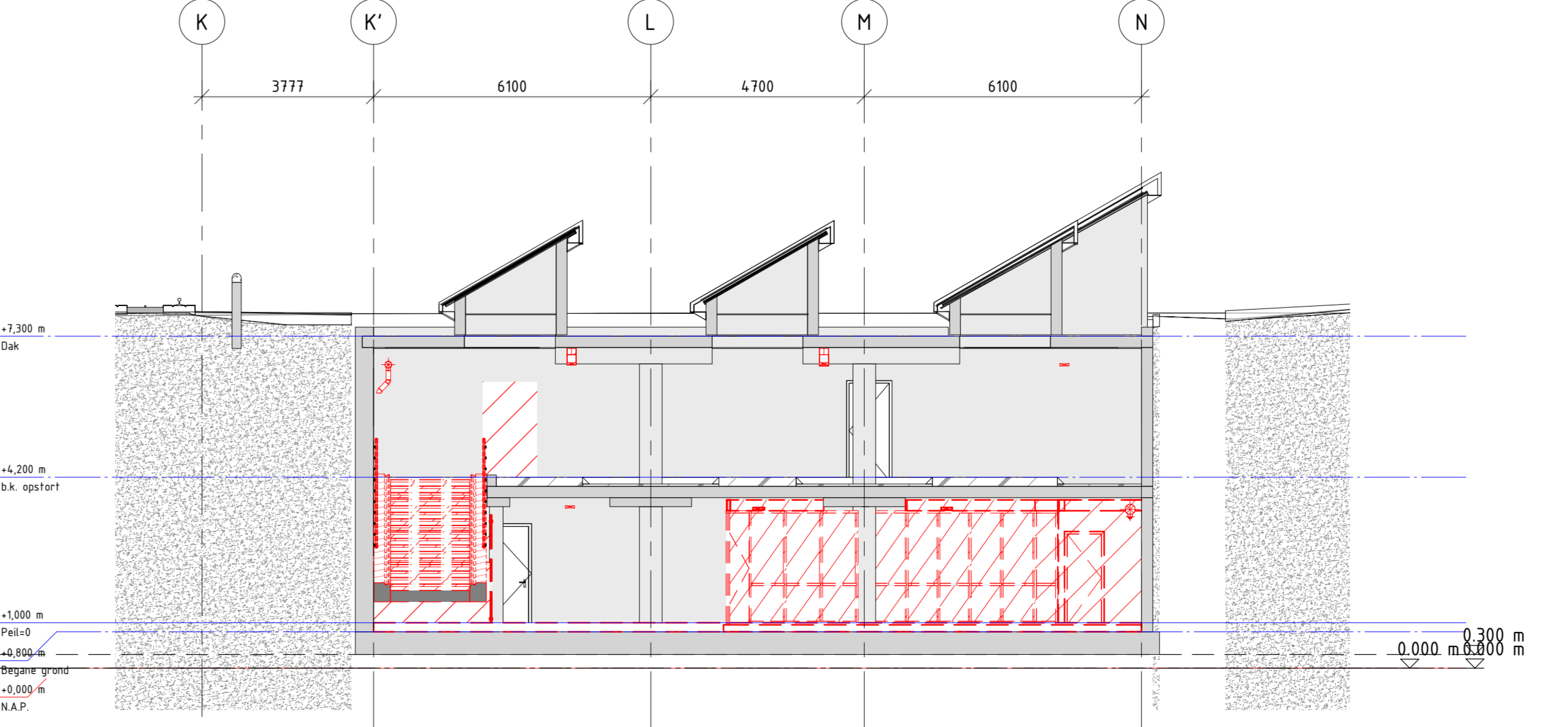

Doorsnede 5 van blad D0-F-B-03
 schaal: 1 : 100



Situatie - Bestaand
 schaal: 1 : 1000

Projectnummer	RH004385	Gemeente Amsterdam	
Identificatienummer		Amsterdam	
Modificatie	2.0	Uitbreiding metrohal Station RAI en Fietsenstalling	
Opstartdatum	01-09-2017		
Tekeningenserie	2.0		
Versiedatum	01-09-2017		
Documentstatus	Vrijgegeven	Definitief ontwerp	A0
Formaat	A3 x B4	Plattengronden en doorsneden te slopen situatie	
Schaal		Fietsenstalling	
Modelkust	E.C.L.A. Vermeulen		
Beleidsnummer	n.v.t.		
Projectleider	Wolfswinkel J.C. van		
Vrijgegeven	J.N. van de Lune		D0-F-B-03
Divisie	RA-GE-COBK		
Afdeling	Constructief Ontwerpen		
Postbus	2855		
3500 GW	Utrecht		